# РТВ-3 ПРЕДСТАВЛЯЕТ

16+

(1420) № 14

16 апреля 2021

ГАЗЕТА ИЗДАЁТСЯ С 18 МАЯ 1995 ГОДА


**Уважаемые читатели!**

Теперь у вас есть возможность **ОФОРМИТЬ ПОДПИСКУ** на газету «РТВ-3 представляет», **НЕ ВЫХОДЯ ИЗ ДОМА.**
Переходите на сайт PODPISKA.POCHTA.RU по ссылке https://podpiska.pochta.ru/press/%D0%9F%D0%9F358 или наведя смартфон на QR-код.

**Подписывайтесь, читайте с удовольствием**


САЛОН ДВЕРЕЙ Домо Стиль

Торговая сеть входных и межкомнатных дверей «Домостиль»



**АКЦИЯ!**

межкомнатная дверь Астра Скин в комплекте 3550 руб.

дверь металлическая 11 см - 26300 руб.



*Акция действует до 30 апреля 2021. Подробности акций у продавцов-консультантов

ул. Щетинкина, 7
пр. Ленина, 183
пер. Гражданский, 15

8-983-550-4473
8-929-346-1477

ООО «Алмет» almet22.ru

ДОРОГО! ЛОМ черных и цветных металлов

пр. Сельмашский, 1
8(38557) 2-80-21
8(964) 603-78-14
ул. Тракторная, 1
8(38557) 5-96-93
8(963) 538-34-14

ИП Яковлев

АГРОНОМ
ДОМ | ОГОРОД | САД

1-30 АПРЕЛЯ -10%
НА ВСЕ ТЕПЛИЦЫ
ИЗ ПОЛИКАРБОНАТА

8(38557)53-733
agronom22.ru
г. Рубцовск, ул.Ленина, 204(ТЦ «Успех»)

ПРОФНАСТИЛ
ЧЕРЕПИЦА

АВАНГАРД любые размеры до сантиметра

Рабочий тракт, 41
т.8-961-990-7755
8-923-656-6644

ИНН 2209048738

РУБЦОВСК .info
НОВОСТИ

16+
Мы в социальных сетях:

завод механических прессов

ТРЕБУЮТСЯ:
СЛЕСАРЬ МСР
ТОКАРЬ-УНИВЕРСАЛ
ИНЖЕНЕР-КОНСТРУКТОР
ОПЕРАТОР СТАНКОВ С ЧПУ
ФРЕЗЕРОВЩИК

Зарплата сдельно-премиальная от 35000 руб.
Проживание. Компенсация питания и проезда 50 %

тел. 8(3852) 77-42-66, 8-961-991-2411

Топаз

В связи с развитием компании требуются операторы АЗС заправщики АЗС

8-913-239-80-03
6-69-07



16+

Слушай только хорошее радио!

Русское Радио 103,2 FM
Радио DFM 101.2 FM
Радио Шансон 101.8 FM
ХИТ FM 107,5 FM
Юмор FM 68,5 УКВ
Радио RECORD 104,7 FM

ТЕПЛИЦЫ
оконные системы
г. Победы, 3, т. 9-97-90, 8-963-520-09-45
ул. Комсомольская, 182,
т. 2-93-62, 8-923-659-71-98

Свидетельство об аккредитации RU.0001.310378
ПОВЕРКА счетчиков воды
Поверка счетчиков на дому, без снятия
СТОИМОСТЬ ПОВЕРКИ 700 Р.
ПЕНСИОНЕРАМ 600 РУБЛЕЙ.
ЗА СЧЕТЧИКИ,
НЕ ПРОШЕДШИЕ ПОВЕРКУ,
ПЛАТА НЕ ВЗИМАЕТСЯ
ЗАНОСИМ РЕЗУЛЬТАТЫ ПОВЕРКИ В ФИФ "АРШИН"
ООО «ОПТИМАЛЬ»
8(38557) 7-18-04, 7-18-36
8-964-603-41-23
e-mail: optimal-22@yandex.ru

ИП Прощалыкин
Химчистка Ласка
СТИРКА КОВРОВ
на профессиональном оборудовании
пледов, одеял, курток, пуховиков,
мягких игрушек, реставрация подушек
ул. Мечникова,84, тел. 8-961-998-6618, 8 913-362-6588

оконные системы
Оконные системы - системы комфорта
ДВЕРИ раздвижные
ПЕРЕГОРОДКИ
пластиковые ОКНА
ЖАЛЮЗИ
натяжные ПОТОЛКИ
ARTEC
Бульвар Победы, 3, (напротив КРЦ «Россия»)
тел.: 9-97-90, 8-909-502-43-99
сайт: www.oknarub.ru
ИП Куколева

АРТДИЗАЙН
НАТЯЖНЫЕ ПОТОЛКИ
Зал — 17 кв.м. за 4890 руб.
Комната — 12 кв.м. за 3780 руб.
Кухня — 6 кв.м. за 2390 руб.
с установкой люстр и гардин
ПОДРОБНОСТИ У МЕНЕДЖЕРОВ КОМПАНИИ
Светильники в ПОДАРОК!!!
Акция до 30 апреля 2021 г.!!!
8 913 081 2177

ООО «РУБМЕТ»
ЗАКУПАЕТ ЛОМ ЧЕРНЫХ И ЦВЕТНЫХ МЕТАЛЛОВ
Лиц. № ЛМ-АК-0082019
г. Рубцовск, ул. Тракторная, 21, тел. 89231628899
с. Веселоярск, ул. Кирова, 1В, тел. 89612416347

Валарис
МЕТАЛЛ ПРОФИЛЬ партнер
Все для строительства Вашей мечты!
ПРОФНАСТИЛ
МЕТАЛЛОЧЕРЕПИЦА
САЙДИНГ, УТЕПЛИТЕЛЬ
ВОДОСТОЧНЫЕ СИСТЕМЫ
ИЗГОТОВЛЕНИЕ НЕСТАНДАРТНЫХ ИЗДЕЛИЙ
КРЕПЕЖ
ул. Красная, 100
офис-склад (№4) г. Рубцовск
(пересечение ул. Комсомольской и Сельмашской)
8 (385-57) 6-50-47
8-960-964-80-94
8-913-081-21-18
Рабочий тракт, 20 "д"
8-963-576-32-08
ООО «Валарис»

МЕГАУГОЛЬ
в мешках сухой склад
ЩЕБЕНЬ, ДРОВА
ПЕСОК
ЗЕМЛЯ
БАЛЛАСТ
ОТСЕВ, ПГС
ДОСТАВКА, ГОРОД, РАЙОНЫ
Рассрочка ХАЛВА
СУБСИДИИ
Р. Зорге, 169а 8-962-812-4004 8-933-160-4004
megaugol.ru

ФИРМА Вулкан
ИП Костриков
НИЗКИЕ ЦЕНЫ
НОВИНКА
ТЁПЛЫЙ ПОЛ
гофрированная нержавеющая труба, фитинги
подводка из нержавеющей гофрированной трубы - надежность и долговечность!
г. Рубцовск, ул. Р.Зорге,108 Б
т. 8-960-950-81-12, 8-913-026-01-67
г. Рубцовск, пер. Пионерский, 38а
тел. 8-913-026-56-51

ПРОФНАСТИЛ
МЕТАЛЛОЧЕРЕПИЦА
ВОДОСТОЧНЫЕ СИСТЕМЫ
ДОБОРНЫЕ ЭЛЕМЕНТЫ
САЙДИНГ, УТЕПЛИТЕЛЬ
КРЕПЕЖ, СУХИЕ СМЕСИ
СТРОИТЕЛЬНЫЕ И ОТДЕЛОЧНЫЕ МАТЕРИАЛЫ
ПЛАСТИКОВЫЕ ОКНА
РУЧНОЙ И ЭЛЕКТРОИНСТРУМЕНТ
УГОЛЬ В МЕШКАХ, ЦЕМЕНТ
Халва
г. Рубцовск, ул. Арычная, 2Д
8(38557)2-70-86
8-929-323-05-43
8-962-799-06-09

ООО «ЛАВИТ»
Рабочий тракт, 20
8(38557)2-70-66
8-960-936-3878
металлопрокат
АРМАТУРА, ЛИСТ, КРУГ,
КВАДРАТ, ШВЕЛЛЕР,
ТРУБА ЭЛЕКТРОСВАРНАЯ,
ТРУБА ПРОФИЛЬНАЯ,
КРЕПЕЖ, ПЕЧНОЕ ЛИТЬЕ,
ВСЕ ДЛЯ СТРОЙКИ И РЕМОНТА

ФИРМА Вулкан
ИП Костриков
КОТЛЫ ОТОПЛЕНИЯ
(собственного производства)
гарантия 2 года
Металлопрокат (режем в размер).
Стальной канат.
Сантехника.
Циркуляционные насосы.
Асбест.
Все для бани (двери, евровагонка, бондарные изделия, веники,аромамасла).
Все для сварки и монтажа отопления (электроды, сварочная проволока, пруток нержавейка, алюминиевый).
Рассрочка 0х0х6 мес.
Альфа банк, Совкомбанк.
КОТЛЫ ДЛИТЕЛЬНОГО ГОРЕНИЯ
(Bosch, Buderus, Zota, Пеллетрон, Копеечка и др.)
Низкие цены Гарантия
Приглашаем к сотрудничеству монтажные организации.
г. Рубцовск, пер. Пионерский, 38 А, тел. 8-913-026-56-51
г. Рубцовск, ул. Р.Зорге,108 Б. т. 8-960-950-81-12, 8-913-026-01-67







# Интерьер за полцены!

## В «Империи мебели и света» – множество выгодных предложений

Весна – пожалуй, самое чудесное время года. И вот позитивный факт: несмотря на повсеместное повышение цен, крупные российские мебельные фабрики, представленные в салоне «Империя мебели и света», предлагают купить свои изделия не просто по старой цене, но и со скидкой до 50%. Эта акция касается «Товара недели» и действует **с 13 по 19 апреля**.

В этот период фабрика «Ангстрем» дает **скидку 50%** на обширную коллекцию **«Изотта»**. В нее входят спальни, гостиные, прихожие, библиотеки. Когда еще у вас будет возможность оформить квартиру в едином стиле за полцены!

Фабрика «Хит Лайн» радует **скидкой 50%** на коллекции **«Ниола» и «Кредо»**.

«Мебель Черноземья» предоставляет **скидку 30%** на шикарную коллекцию **«Элеганца»**. Мебель выполнена из массива дуба с изящной отделкой бронзой.

Кроме того, **до 26 апреля** в салоне действует **акция «Расцветай!»**, о которой мы подробно рассказали в № 13 нашей газеты. Также о ней можно узнать у продавцов-консультантов салона. Напоминаем, что акционные предложения распространяются не на весь товар.

**Мягкая мебель** производства фабрики «Ваш день» предоставлена в «Империи мебели и света» в широчайшем ассортименте благодаря огромному поступлению. Очень много новинок, а также популярных моделей. Нам кажется, что в эти диваны и кресла невозможно не влюбиться – настолько они комфортны! Современные механизмы и материалы превращают их в настоящие зоны релаксации. Многие изделия можно купить с хорошей выгодой, о чем вам расскажут сотрудники салона.

Также «Ваш день» выпускает **корпусную мебель**, которая в период действия акции «Расцветай!» доступна **со скидкой 15%**.

В выставочном зале ждут покупателей обеденные зоны от четырех фабрик-партнеров. При этом **до 26 апреля** действуют скидки. На столы и стулья фабрики **«Топ-концепт» – 20%, «Арт-мебель» и «Мебель Черноземья» – 15%**. Также имеются в продаже интересные изделия фабрики «12 стульев».

Дополнить интерьер можно замечательным светильником немецкой компании «МВ-Лайт». Выбор огромен: от сияющих хрустальных люстр для гостиных до ярких уличных фонарей, которые осветят приусадебный участок.

**Магазин «Империя мебели и света» работает для вас ежедневно с 9.30 до 18.30. Он расположен в ТЦ «Кировский» по пр. Ленина, 115. Дополнительная информация по тел. 8-903-958-03-76.**

Людмила МИЛОВА.







## Пополнение парка

В ближайшие дни в Рубцовск поступит новый троллейбус производства Республики Беларусь. Машину изготовили по заказу рубцовского троллейбусного предприятия. Она обошлась ему в 15 млн 444 тыс. рублей.

Директор предприятия Сергей Черноиванов рассказал, что это комфортный, светлый, просторный троллейбус. Его средняя площадка приспособлена для того, чтобы могли спокойно зайти люди с ограниченными возможностями здоровья и мамы с колясками.

Машина прибудет в Рубцовск примерно через неделю. А уже в мае выйдет на маршрут.

Людмила МАКОВЕЦКАЯ.

## Твори добро другим во благо

В рамках традиционной ежегодной «Весенней недели добра» в Рубцовске с 19 по 27 апреля пройдет ряд мероприятий. Старт акции будет дан 19 апреля в центре внешкольной работы «Малая Академия», где представители школ города получат трудовые паспорта и задания. В течение семи дней школьники города примут участие в различных акциях: «Ветеран живет рядом», «Накорми животных», «Каждой пичужке – красивый дом» и других. Ребята также займутся уборкой территорий от мусора. А 27 апреля участники акции вновь соберутся в большом зале ЦВР «Малая Академия», чтобы подвести итоги и наградить самых активных и трудолюбивых.

Присоединиться к акции может каждый желающий. Для этого надо лишь желание и время. Начать можно со своего двора, территории возле дома, офиса. Убрать мусор, побелить деревья, покрасить лавочки, сделать скворечник – это может каждый.

Галина КЛАЧЕК.

# Память в конвертах

## В Рубцовске снимают фильм по письмам с фронта

В Рубцовске начались съемки документального фильма на основе фронтовых писем жителей города. Кинолента будет называться «Остаюсь навеки Ваш...».

В 2010 году к 65-летию Великой Победы специалисты краеведческого музея выпустили одноименный сборник писем рубцовчан с фронта. Теперь они зазвучат с экрана. Читать будут учащиеся школ, актеры самодеятельных и профессиональных театров, представители администрации города, учреждений культуры и спорта, депутаты Рубцовского городского Совета. Съемки уже ведутся. Одной из первых в них приняла участие депутат Ирина Кох.

– Мой дед в 1942 году погиб на войне, поэтому, как и любая семья, в которой есть свои герои, мы с трепетом относимся ко Дню Победы, – рассказывает Ирина Октамовна. – Когда мне предложили поучаствовать в марафоне чтения писем, я с удовольствием согласилась.

Депутат прочитала письмо семьи Эфрос. В начале Великой Отечественной войны эта семья вместе с другими специалистами и оборудованием Харьковского тракторного завода была эвакуирована в Рубцовск. Началось строительство Алтайского тракторного завода. Глава семейства Александр Давидович был назначен заместителем начальника ТЭЦ АТЗ. Созданием энергетической базы завода он занимался на протяжении 20 лет. Его дочь Софья работала на этом же предприятии старшей копировщицей в отделе Главного конструктора. В 1944 году она уехала в родной Харьков для продолжения обучения в медицинском институте. А после его окончания вернулась в Рубцовск и 34 года трудилась в МСЧ АТЗ. Жена Анна Семеновна, пенсионерка, занималась общественной работой.

Как жила эта семья, можно узнать из писем, которые сохранились и были переданы в фонды краеведческого музея. Благодаря им можно прочувствовать атмосферу тех дней.

– Когда я читала письмо этой семьи, то как будто переместилась в то далекое время. Оно – живой источник информации, который позволяет нам, поколению XXI века, проникнуться прошлым, – продолжает Ирина Кох. – Читая эти строки из 1945 года, испытывала не только волнение. У меня просто мурашки по коже бегали. Так трогательно, так образно описывает происходящее дочь Софья, которая в то время была в Харькове.



Страницы книги

Она рассказывает о Дне Победы, который всколыхнул всех людей, где бы они ни находились. Девушка поспешила на почту, где ей пришлось выстоять целый час, чтобы дать срочную телеграмму в Рубцовск. Текст у всех был короткий и схожего содержания: «Поздравляю с Победой. Дожили!»

«Как ликовали в Харькове, когда узнали, что фашистские войска капитулировали. Такого я еще никогда не видела! – пишет она. – В 2 часа передали акт о капитуляции Германии. Зажглись все окна, люди пели, кричали. Все выбежали на улицу, все бежали на площадь Дзержинского. Дети кричали: «Война кончилась!».



Ирина Кох на съемках фильма

Эти письма – частичка жизни людей, которые помогли поднять завод, развить культуру города. По таким документальным источникам можно изучать историю нашей страны.

Предполагается, что фильм будет состоять из нескольких частей, объединенных видеотемой памятников Великой Отечественной войны, расположенных на территории Рубцовска. Показать его планируется на большом экране в центре города в День Победы 9 мая 2021 года.

Яна ПИСАРЕВА,
Галина ПЛУЖНИКОВА.

РТВ 31 №14 16 АПРЕЛЯ 2021


Никита Кобзев в роли Федота-стрельца

# Сказка сказывается

## Театр кукол отметил своё 55-летие

Общепринято, что театр начинается с вешалки, а вот театр кукол имени Брахмана – со сказки. Она здесь повсюду. Уже в фойе можно почувствовать ее дух. Баба-Яга со ступой встречает первых посетителей еще у кассы. А в просторном зале их окружают различные персонажи. Они радуют детей, заставляют вспомнить свое детство взрослых. Не одно поколение воспитывалось на спектаклях этого культурного учреждения.

Поздравить его коллектив пришли коллеги по творчеству, близкие друзья. Их встречали по-особому – пригласили на вальс, затем организовали хоровод ростовые куклы. Они помогли гостям окунуться в мир детства. А в зрительном зале их ждал еще один сюрприз. В день юбилея творческая труппа решила удивить гостей сказкой, но для взрослых: «Про Федота-стрельца, удалого молодца» по Леониду Филатову.

– Спектакль необычный. В нем задействованы как куклы, так и драматические актеры. Мы плотно сотрудничаем с молодежным театром «Экспресс». Поэтому получился совместный творческий проект. Он разрушает стереотипы, что куклы только для самых маленьких. Мы предлагаем посмотреть спектакль для взрослых, – рассказывает режиссер Никита Кобзев.

Кстати, он играет в этой сказке главную роль Федота.

Директор досугового учреждения Земфира Брахман приветствует и поддерживает все начинания своих сотрудников. Небольшой, но дружный коллектив живет театром. Каждый вносит свою изюминку в представление.

– Наш состав небольшой. Хотелось бы увеличить количество актеров. Пока не удается, но мы справляемся. Каждый актер – личность. Анастасия Воскобойникова, Михаил Гаврилюк играют параллельно по нескольку ролей. В этом году мы осуществили постановку сказки «Три медведя», в апреле дети увидят еще одно представление, «Золотой цыпленок», – делится планами Земфира Андреевна. – Если говорить о достижениях, то главное из них – получение профессионального статуса. Также улучшается материально-техническая база. Получили музыкальное оборудование, в зрительном зале появились новые кресла-трансформеры.

Директор театра кукол продолжает мечтать о ремонте фасада, благоустройстве территории. В планах у коллектива – новые спектакли для детей и взрослых.

# Экзамен по танцу

## В ДК «Тракторостроитель» прошёл хореографический марафон

На главной центральной концертной площадке – во Дворце культуры «Тракторостроитель» – состоялся зональный этап VIII Открытого фестиваля хореографического искусства Алтайского края «Навстречу солнцу». Наш город в восьмой раз гостеприимно принял хореографические коллективы Третьяковского, Змеиногорского, Шипуновского, Волчихинского, Локтевского, Поспелихинского районов. Такое культурное доверие вовсе не случайно.

– Рубцовск является законодателем танцевальной моды в Алтайском крае. Пять из шести хореографических коллективов имеют высокое звание заслуженного, – информирует начальник управления культуры, спорта и молодежной политики Марина Зорина.

Перед началом марафона все коллективы репетируют. В малом зале расположились танцоры из Третьяковского района.

– Мы приехали подтвердить свой статус и показать себя. Чувствуется дух творческого соперничества, – делится настроением руководитель ансамбля «Фреш данс» Вероника Егорова.

В своем родном зале отрабатывают номера танцоры «Юности» из Рубцовска. Волнуются все.

– Нашему ансамблю в этом году исполнится 60 лет. Значимое событие. На фестиваль подготовили шесть номеров в трех номинациях. Для нас это не только конкурс, но и праздник, – с улыбкой говорит руководитель Галина Брем.

Кроме «Юности», Рубцовск представляли «Акварели», «Калейдоскоп», «Жар-Птица», «Серпантин», «Ритмы детства», «Родники».

Выступление каждого ансамбля – это целое театрализованное представление. Участники показали свое мастерство в различных направлениях хореографического


«Ритмы детства»

жанра: «Классический танец», «Народно-сценический танец», «Стилизация», «Эстрадный танец», «Современные направления», «Бальный танец».

Коллективы продемонстрировали яркий и четкий язык танца. Многие внесли в исполнение новые элементы, связали их сюжетно в сложную композицию.

В результате строжайшего отбора путевку на финал в краевую столицу получили рубцовчане: «Юность», «Акварели», «Калейдоскоп» и «Жар-Птица». Он состоится 23 апреля.


«Калейдоскоп»


«Жар-Птица»


«Юность»

# Инъекция доброты. Детям и не только

## В Рубцовском драматическом театре состоялась премьера спектакля

Спектакль «Аленький цветочек» поставлен по мотивам известной сказки Сергея Аксакова. Такой выбор не случаен. Репертуар тщательно подбирается и имеет направленную цель.

– У нас такая тенденция определилась – попытаться сформировать гражданскую позицию у юного поколения за счет классических спектаклей. Последние три года осуществляли постановки для детей по известным русским и зарубежным произведениям. Мы показали сказки «Кот в сапогах», «Волшебная лампа Аладдина», «Золушка» и ряд других. Стремимся продолжить курс драматургии на добротные сказки, которые останутся популярными и актуальными во все времена. Сказать свое слово в постановке по ним нелегко. Надо показывать, как говорил Станиславский, не себя в искусстве, а искусство в себе, надо идти за драматургом, за автором, следовать в фарватере его мысли, его идеи и его сверхзадачи. Мы немного внесли свое обрамление, современные нотки, чтобы сделать спектакль зрелищным, более ярким. Конечно, мы не беремся воспитывать зрителя прямолинейно. Но через средства искусства исподволь делаем инъекцию доброты, чтобы подросток вошел во взрослую жизнь сформированным добрым человеком и смог жить по человеческим законам, – говорит Заслуженный работник культуры, директор и режиссер рубцовского драмтеатра Станислав Спивак.

И вот уже на сцене появляются два скомороха. Их играют Сергей Волобуев и Иван Ланговой. С первых минут они завладели вниманием публики и подготовили ее к восприятию фабулы сказки, хорошо известной многим. Открывается занавес, и зритель видит главных героев, вокруг которых и разворачивается сюжет. На сцене две сестры – отрицательные женские персонажи Матрена и Агафья. Вскоре появляется центральный персонаж Анастасия. Ее по очереди играют актрисы Анастасия Томилина и Карина Журавлева.

– Этот персонаж мне близок, поэтому я быстро создала образ. Думаю, что роль, которую я играю, понравится и юным рубцовчанам, – говорит Карина Журавлева.

Зрители постепенно знакомятся и с другими персонажами. Роль няньки исполняют Лидия Ставицкая и Татьяна Фролова. Отец троих дочерей – заслуженный артист Марий Эл Игорь Кузнецов. Роль Чудища лесного досталась Павлу Фролову и Ивану Ланговому. В спектакле задействована вся труппа. Созданы яркие образы героев. В сказке много музыки, песен, танцев, что называется, с претензией на мюзикл. Так что скучно не будет. К тому же в ходе действия используются спецэффекты, которые помогают продемонстрировать волшебство. Посмотреть спектакль лучше семьей. Взрослые вспомнят свое детство, а молодое поколение оценит творчество великого классика и игру актеров.


Сцена из спектакля


Карина Журавлева в роли Настеньки

Материалы страницы подготовила Галина ПЛУЖНИКОВА.



Студенты РАПТ убирают забоку (2020г.)

# Грабли в руки!

## Начался месячник чистоты

С 12 апреля по 7 мая в Рубцовске объявлен месячник санитарной очистки и благоустройства. Общегородские субботники пройдут 16, 23, 30 апреля и 7 мая.

Власти призывают принять в нем участие все предприятия, организации и жителей города.

За муниципальными организациями закреплены определенные территории, которые им предстоит привести в порядок, а затем поддерживать его. Руководителям предприятий других форм собственности также рекомендовано не оставаться в стороне, а обеспечить наведение и поддержание чистоты на участках.

Управление по жилищно-коммунальному хозяйству и экологии определило для уборки дополнительные территории для предприятий, организаций и учреждений всех форм собственности. Также коммунальщики должны взять под контроль вывоз мусора после субботников.

Комитету по промышленности, энергетике, транспорту и дорожному хозяйству поручено провести работу с промышленными предприятиями города по предоставлению техники для уборки и вывоза собранных отходов.

Одними из первых на субботник вышли работники культуры. Они не только очистили территории ряда городских объектов, но и изучили состояние памятников. Были составлены «дефектовочные ведомости» с указанием необходимости дальнейших ремонтных работ, которые будут осуществляться с 20 апреля по 5 мая в рамках ежегодной акции «Дорога к обелиску».

Предлагаем всем рубцовчанам взять в руки метлы, лопаты и грабли и сделать наш город чистым и привлекательным!

# Город станет красивее

## В Рубцовске на благоустройство потратят 66 млн рублей

В Рубцовске в этом году будет благоустроено три общественных территории в рамках федерального проекта «Формирование комфортной городской среды», в основе которой – проект «Городская среда» партии «Единая Россия». Уже заключены муниципальные контракты.

Так, приведение в порядок участка около театра кукол обойдется в 13 млн 736 тыс. 074,50 руб. Благоустройство территории, прилегающей к Центральной городской библиотеке и краеведческому музею, оценили в 14 млн 028 тыс. 604,24 руб. На работы по приведению в порядок территории около Дворца культуры «Тракторостроитель» планируется потратить12 млн 905 тыс. 410,85 руб.

На днях начались работы на площадке у центральной городской библиотеки и краеведческого музея. Предстоит сделать тротуары, наружное освещение, осуществить озеленение, установить малые архитектурные формы. На этой территории появятся новые клумбы, скамейки, урны. Будут установлены качели, информационный стенд, организована велопарковка. «Изюминкой» станет арт-объект в виде букв-скамеек.

Благоустройство 15 дворов будет проведено на общую сумму 25 млн 201 тыс. 748 руб.

На следующий год рубцовчанам предстоит выбрать еще две территории из списка, который размещен на федеральной платформе za.gorodsreda.ru. Голосовать можно с 26 апреля по 30 мая, при этом участнику должно быть не менее 14 лет.



Благоустройство территории около ЦГБ

Такой способ применяется впервые. Поэтому Минстрой России открыл «горячую линию» по вопросам электронного рейтингового голосования за объекты благоустройства. Она будет работать круглосуточно с 19 апреля по 30 мая. Единым бесплатным номером 8-800-600-20-13 смогут воспользоваться все жители страны.

В Алтайском крае действует региональный волонтерский штаб всероссийского голосования. Его участники ответят по телефону (3852) 55-94-68 на вопросы жителей, расскажут о федеральном проекте «Формирование комфортной городской среды», а также помогут проголосовать – для этого потребуется только назвать свой номер телефона.

Нововведения могут быть продолжены. Руководитель фракции «Единая Россия» в городском Совете депутатов Ирина Кох рассказала, что на уровне РФ партия предложила увеличить количество городов-участников всероссийского конкурса «Лучших проектов создания комфортной городской среды в малых городах и исторических поселениях» и включить города с численностью населения не до 100 тысяч человек, как сейчас, а до 200-300 тысяч человек. Это значит, что такую возможность получит и Рубцовск.

Кроме того, единороссы выступили с инициативой выделить мероприятия по благоустройству дворовых территорий в обособленный раздел программы, предусмотрев отдельное финансирование. Это позволит более масштабно проводить ремонт междворовых, межквартальных проездов и использовать новейшие технологии и материалы.

# Были бы деньги...

## Какие дороги будут отремонтированы в 2021 году?

В Рубцовске начался долгожданный ремонт дорог – пока ямочный. На него из городского бюджета сначала было выделено 10 млн рублей, но депутаты горсовета на этой неделе приняли решение о дополнительном финансировании в таком же размере.

Среди первоочередных участков мост через Алей по Змеиногорской трассе и пер. Улежникова от ул. Пролетарской до пр. Ленина. Также дорожники будут заделывать ямы по пр. Ленина от одноименной площади, двигаясь в южном направлении. Планируется привести в порядок участки по ул. Тихвинской, Пролетарской, Комсомольской, Ростовской и Алтайской до выезда из города.

Уже закатывают горячим асфальтом ул. Комсомольскую от Калинина до Урицкого. Тем же методом произведут ямочный ремонт по Новоегорьевскому тракту от Арычной до Заводской и от Полевой до выезда из города, по Рабочему тракту до перекрестка Менделеева и Ростовской.

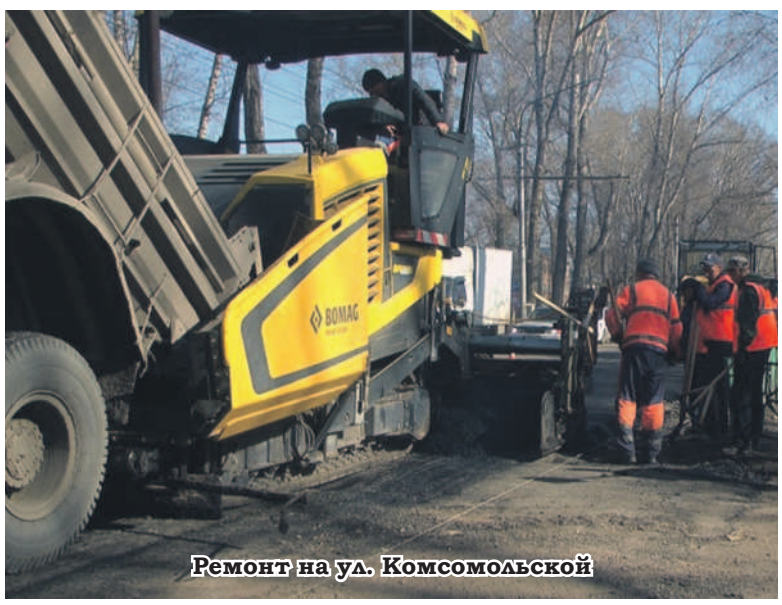

Ремонт на ул. Комсомольской

Производится отсыпка щебнем Новоегорьевского тракта, улиц Громова, Красной, Менделеева, Ростовской, Тихвинской, Алтайской, Транспортной, Светлова, Путевой, Федоренко.

Капитальный ремонт дорожного полотна пройдет по пер. Гражданскому от ул. Комсомольской до пр. Ленина, ул. Блынского, пр. Рубцовскому и ул. Транспортной.

Существенная помощь оказывается краевыми властями. В последние годы из бюджета региона Рубцовск получает по 100 млн рублей на капитальный ремонт дорог. Сейчас ожидается такая же сумма. Уже одобрено 32 млн, в стадии подписания в Правительстве Алтайского края находятся документы о выделении дополнительно 68 млн рублей. Около 5 млн добавит местный бюджет.

# Не парьтесь!

## Выбирайте парники в «Мире семян»

Рубцовские садоводы уже сделали первые выезды на свои участки. Пройдет совсем немного времени, и можно приступать к посадкам.

Торговая сеть «Мир семян» реализует отличные саженцы плодово-ягодных и декоративных культур. В магазинах вам предложат разнообразные сорта яблонь, груш, смородины, винограда, жимолости. А для украшения сада – гортензии, хосты, астильбы.

Самый ранний урожай дадут редис и лук-порей. Среди множества сортов редиса вы без труда выберете как хорошо знакомые, так и новые. Специалисты также рекомендуют обратить внимание на лук-порей, который еще называют жемчужным луком. Эта культура привлекает своими особенными вкусовыми качествами и полезными свойствами. Для прорастания семян необходима температура в 2-5 градусов. Ранние сорта созревают примерно за 130-150 дней.

Для ранней рассады необходимы парники. Специалисты предостерегают: не гонитесь за дешевизной. Укрывной материал должен иметь плотность 42-60 г/кв. м. Если этот показатель меньше, то лучше такой парник не покупать – он не убережет растения.

Также в магазинах торговой сети имеются сменные «рубашки» на парники разных размеров. Если дуги целы, а поврежден только укрывной материал, совсем не обязательно покупать новый парник. Достаточно сменить «рубашку».

Ну и, конечно же, у вас есть возможность приобрести отличные семена овощных и цветочных культур. С выбором помогут опытные продавцы-консультанты.

**Вас ждут в магазинах торговой сети:**
**«Огородник – пер. Гражданский, 1;**
**«Мир семян» – пр. Ленина, 133,**
**«Мир семян» – пр. Ленина, 31;**
**«Мир семян» – ул. Северная, 15;**
**«Пчеловод» – Центральный рынок, отдел «Мир семян».**
**Всю интересующую информацию вам предоставят по тел. 6-64-85; 8-963-537-60-00.**

Материалы страницы подготовила Людмила МАКОВЕЦКАЯ.

# АВТО

## КУПЛЮ

♦Автомобиль в любом состоянии. 8-913-082-20-02

♦Купим ваш автомобиль. Дорого, деньги сразу. Звоните сейчас, 8-961-982-30-00

# ГРУЗОПЕРЕВОЗКИ

## ГРУЗОВЫЕ

♦Газель-тент. Город, межгород. 8-961-240-28-79

♦ГАЗЕЛЬ – тент. Город, межгород. Грузчики. Строймусор. Недорого. 8-913-249-56-53

♦КВАРТИРОПЕРЕЕЗДЫ. Город, межгород. Грузчики. Транспорт. Строймусор. Недорого. 8-923-654-81-94

♦Газель (термобудка). Город, межгород, квартироперееезды. 8-913-250-59-67, 93-5-93

### НЕДВИЖИМОСТЬ

# ПРОДАМ

## ДОМА, КОТТЕДЖИ

♦Дом, 350 т. р. 8-901-645-64-23

♦Домик в деревне, с. Катково, Баталова, 5. 8-923-716-32-19

♦Дом (Кулацкий). 8-903-912-77-65

♦Небольшой уютный домик, 800 т. руб. Торг уместен. 8-961-242-39-64

## ЗЕМЕЛЬНЫЕ УЧАСТКИ

♦Земельный участок, 10 соток, за Пале-Роялем, ул. Калманская. На участке небольшой строительный вагончик. 8-923-711-50-25

### НЕДВИЖИМОСТЬ

# СДАМ

## 1-КОМНАТНЫЕ

♦1-, под офис, центр, лоджия, сигнализация. 8-905-980-04-47

## ГОСТИНИЦЫ, ЧАСЫ, СУТКИ

♦Квартиры посуточно: сутки 900, часы 200, кассовый чек. 8-923-164-56-96

### НЕДВИЖИМОСТЬ

# СНИМУ

♦Очень срочно любое жилье. 8-963-573-63-80

# СТРОИТЕЛЬНЫЕ УСЛУГИ

## СТРОИТЕЛЬНЫЕ

♦НАТЯЖНЫЕ ПОТОЛКИ БЕЗ ПОСРЕДНИКОВ. Очень низкие цены. Выезд в районы. ГАРДИНА В ПОДАРОК. МЫ НА ОДНОКЛАССНИКАХ: НАТЯЖНЫЕ ПОТОЛКИ БЕЗ ПЕРЕПЛАТ. АЛЕКСАНДР. 8-923-009-79-59

♦НАТЯЖНЫЕ ПОТОЛКИ «ПОД КЛЮЧ». Беру недорого. Монтаж на следующий день. Любая сложность. 8-923-568-88-10

♦НАТЯЖНЫЕ ПОТОЛКИ «ПОД КЛЮЧ». Поставим как себе. Пенсионерам скидки. Клеим плинтус. 8-960-941-82-25

♦АККУРАТНО! НЕДОРОГО! РЕМОНТ КВАРТИР И ЧАСТНЫХ ДОМОВ. Перестил полов (ламинат, линолеум). Шпаклевка, поклейка обоев. Перепланировка квартир, гипсокартон, перегородки. ВАННАЯ, ТУАЛЕТ «ПОД КЛЮЧ» (кафель, пластик). Сантехника. Электрика. ПЕНСИОНЕРАМ, ИНВАЛИДАМ СКИДКИ! ДОСТАВИМ, ЗАКУПИМ МАТЕРИАЛЫ. 8-963-502-25-30

## В эфире «Новости Рубцовска» (16+)

Уважаемые читатели! Мы рады сообщить вам, что телерадиокомпания «Медиасоюз» теперь ведет вещание и на кабельном канале оператора «Сибирские сети» (кнопка 32). Ваши любимые «Новости Рубцовска» выходят на этом канале ежедневно. Для вашего удобного просмотра выпуски идут с повтором.

**С понедельника по пятницу**
06.15, 07.15, 08.15, 09.15, 15.15, 17.15, 19.15, 22.15, 00.15

**Суббота**
06.45, 9.45, 16.45, 00.15

**Воскресенье**
06.00, 10.45, 17.45, 00.15

Напоминаем, что «Новости Рубцовска» также можно смотреть на аналоговых телеканалах:

**СТС** – вторник 18.30 (повтор среда 09.00), пятница 18.30 (повтор суббота 8.30)

**ТНТ** – вторник 19.00 (повтор среда 07.00), пятница 19.00 (повтор суббота 07.00)

**Рен ТВ** – вторник 19.00 (повтор среда 07.00), пятница 19.00 (повтор суббота 12.00)

Кроме того, все выпуски доступны на портале http://rubtsovsk.info/ в разделе «Теленовости» и группах в социальных сетях Одноклассники, ВКонтакте, Инстаграм, Телеграм.










♦АККУРАТНО!!! НЕДОРОГО: КРЫШИ НОВЫЕ - РЕМОНТ СТАРЫХ (профнастил, металлочерепица). МОНТАЖ САЙДИНГА. Утепление домов. ФУНДАМЕНТ, ОТМОСТКА. СТРОИТЕЛЬСТВО - РЕМОНТ ДАЧНЫХ ДОМИКОВ, ВЕРАНД, ПРИСТРОЕК. ПЕНСИОНЕРАМ, ИНВАЛИДАМ СКИДКИ!!! Доставка материалов. 8-963-507-85-55

## САНТЕХНИЧЕСКИЕ

♦Газосварка, монтаж отопления в частном секторе, монтаж стояков, разводки, любой сантехники. Выезд в районы. 6-06-10, 8-913-274-91-17

## ЭЛЕКТРОМОНТАЖНЫЕ

♦Услуги ОПЫТНОГО ЭЛЕКТРИКА. Замена проводки, розеток, выключателей и т. д. Ремонт электроплит. Качественно. Недорого. 8-913-275-02-95, 8-923-563-39-59

♦Услуги электрика. Быстро, качественно, недорого. 4-43-76, 8-906-963-11-33, 8-913-265-31-86

## БУРЕНИЕ СКВАЖИН

♦БУРЕНИЕ скважин в доме, на дачных участках. Гарантия 3 года. Пластик. Бригада из Рубцовска. Сливные ямы. Горизонтальное бурение. Фиксированная цена. 8-983-384-15-28

### СТРОЙМАТЕРИАЛЫ

# ПРОДАМ

♦ПИЛОМАТЕРИАЛ: ДОСКА обрезная, необрезная 25, 30, 40, 50 мм, длиной 2, 3, 4, 6 м. БРУС, брусок. 7-28-26, 8-906-960-61-20, 8-913-367-66-88

♦Песок, щебень, отсев, балласт, ПГС, шлак, чернозем, грунт. 8-906-964-59-77, 8-923-164-18-38

♦Чернозем, грунт. 8-903-072-99-81

♦Чурочки, колотые, горбыль пиленый, колотый, деловой, дровяной. Береза. Дрова мешками. Уголь тоннами, мешками. Субсидии. 8-913-226-49-52, 8-960-939-95-75

♦Дрова в мешках. Горбыль пиленый, колотый, деловой. Чурочки некрупные. 8-923-648-33-36

♦Чурочки, колотые, горбыль пиленый, колотый, деловой, дровяной. Береза. Дрова мешками. Уголь тоннами, мешками. Субсидии. 8-913-021-58-62

♦Чурочки некрупные. Горбыль пиленый, колотый, деловой. Столбики. Прожилины. 8-952-002-63-22

♦Уголь, дрова мешками. 8-913-226-49-52, 8-960-939-95-75













**Объявления в текущий номер газеты «РТВ-3 представляет» можно подать до вечера четверга в любом пункте приёма объявлений**

МУП «РКЦ»

**МУНИЦИПАЛЬНОЕ УНИТАРНОЕ ПРЕДПРИЯТИЕ**
**"РАСЧЕТНО-КАССОВЫЙ ЦЕНТР"**
г. Рубцовск, пр. Ленина, 57 А

– Прием платежей за жилое помещение и коммунальные услуги с использованием Системы сбора и обработки платежей «Город»

– Выдача справок для оформления субсидий и льгот в день обращения*

– Помощь в открытии личного кабинета Системы «Город»

– Оплата школьного питания без комиссии с использованием Системы «Город».

***услуги предоставляются по управляющим организациям, работающим на договорной основе с МУП «РКЦ»***

**ПЕРВАЯ ИНВЕСТИЦИОННАЯ КОМПАНИЯ**

**Вступительный взнос 100 рублей.**
**Паевой взнос 100 рублей.**

**пр. Ленина, 32**
**8 (38557) 5-65-85 8 929 395 6585**
**Подробности у специалистов в офисе.**

ОГРН 1182225043000 ИНН 2209049354 Условия действуют для пайщиков кооператива.

## БЫТОВАЯ ТЕХНИКА

### ПРОДАМ

♦Стиральную машинку «Индезит», 3 кг. 8-923-562-31-26

♦С/машинку «Сибирь», рабочую; э/м «Кама-8», 2 тыс. 5-66-29

♦Производственную машинку швейную «Тупикал». 8-961-242-39-64

### РЕМОНТ БЫТОВОЙ ТЕХНИКИ

#### ХОЛОДИЛЬНИКИ

♦Ремонт холодильников. Гарантия. Выезд в села. Рассрочка. 6-06-35, 8-923-562-12-74

♦Ремонт холодильников на дому. Гарантия. Пенсионерам скидка. Выезд в села. ИП Злотников. 4-37-79, 8-913-274-92-99

♦Ремонт холодильников на дому. Гарантия. Выезд в села. 5-02-48, 8-923-712-29-72

#### ТЕЛЕВИЗОРЫ

♦Ремонт телевизоров на дому у клиента. Без выходных. Вызов бесплатно. Пенсионерам скидка. Гарантия до 12 мес. Стаж работы более 30 лет. 9-89-13, 8-913-089-28-52, 8-909-504-29-58

### МЕБЕЛЬ

#### ПРОДАМ

♦Шкафы для белья, диван, кресла, стенку, телевизор. Очень дешево. 8-923-716-72-38

**РИТУАЛЬНЫЕ ИЗДЕЛИЯ**
**от производителя**
ОГРАДЫ, КРЕСТЫ,
ЦВЕТНИКИ, КОМПЛЕКТЫ
(СТОЛ И ЛАВОЧКА – 3000 Р.)
ПАМЯТНИКИ ИЗ МЕТАЛЛА – 2000 Р.
ГОТОВЫЕ И НА ЗАКАЗ
МРАМОРНАЯ КРОШКА
БЛАГОУСТРОЙСТВО МЕСТ ЗАХОРОНЕНИЯ
НАШ САЙТ: RITUALRUB.RU
пер. Кооперативный, 1а
ИП Быковский В.Е.
8-913-240-4145
8-923-713-5030

#### ИЗГОТОВЛЕНИЕ

♦ИП Кротова. Изготовление, перетяжка мягкой мебели. 8-913-266-32-00

### КОМПЬЮТЕРЫ

#### КУПЛЮ

♦Неисправные ноутбуки, компьютеры, мониторы. 8-913-085-98-53

#### КОМПЬЮТЕРНЫЕ УСЛУГИ

♦Ремонт компьютеров. Недорого. 8-913-253-34-44, 8-952-000-34-35. Александр

♦Ремонт компьютеров, ноутбуков, мониторов. Восстановление программного обеспечения. Выезд на дом. 8-929-390-47-53

### ЖИВОТНЫЕ

#### ПРОДАМ

♦Гусят. 8-923-748-19-07, 8-962-813-99-58

#### РАЗНОЕ

♦Центр реабилитации «Котопес» до 31 апреля проводит бесплатную стерилизацию и кастрацию бездомных кошек и котов. 8-983-382-77-52

### РАБОТА

#### ТРЕБУЕТСЯ

♦Менеджер по продаже рекламы. 8-905-925-08-11 (звонить в рабочие дни с 10.00 до 18.00)




**ТРУДОУСТРОИМ**
**водителей категории «D»**
в г. Новокузнецк.
Заработная плата
**от 38 000 рублей.**
Вахта. Жильё предоставляем.
**Тел. 8-903-907-05-90**
ОГРН 1054205071117

**ТРЕБУЮТСЯ РАЗНОРАБОЧИЕ, с проживанием в сельской местности. тел. 8-913-912-29-48**

♦Разносчики газет (Алтайская-Тихвинская, АТЭ, центр, Рубцовский-Алейский, Пролетарская). 8-983-105-29-55, в рабочие дни с 10.00 до 18.00

♦Гимназии № 11 психолог, библиотекарь, уборщица, охранник, учителя химии, физики, русского языка и литературы, английского, немецкого языков. 2-99-04, ул. Алтайская, 179

♦ООО «Стоун» заправщик картриджей. 7-77-50, 7-77-55

♦ООО «СервисПлат» приглашает оператора по приему платежей (знание ПК). 8-983-394-81-95

♦Предприятию слесарь-ремонтник, оператор линии в производстве пищевой продукции, грузчик. 4-26-10

♦Газорезчик, стропальщик, разнорабочие. 8-903-991-23-46, 8-913-234-41-91

♦В кафе повар и повар на шаурму. Опыт не важен. 8-961-987-64-26

♦Работник (мужчина, оплата 600 р./день, женщина, 500 р./день) в частное хозяйство с ежедневным выездом в деревню Веселоярск. С собой обед и рабочая одежда. Расчет ежедневно. 8-923-645-26-23

♦Продавец для продажи мяса в павильон рынка АТЗ. Опыт желателен. 8-903-072-99-40

♦Разносчики газет. Маршрут подбирается индивидуально. Обязательный отчет. 8-906-196-40-04, Светлана Викторовна

♦Срочно техничка, магазин «Планета», ул. Арычная

### ЗНАКОМСТВА

♦Ищу женщину, 65-70 лет, вдову, для жизни в селе. 8-906-942-77-24

♦Девушка познакомится с мужчиной. 8-963-574-92-20

### РАЗНОЕ

#### ПРОДАМ

♦Домик пчеловода, медогонку, корпуса магазина Дадан, соты. 8-905-926-94-83

♦Сортовые георгины. 8-913-269-42-84

♦Алоэ лекарственный, комнатные цветы, микроволновую печь новую. 5-27-13

♦Поступление СМОРОДИНЫ, КРЫЖОВНИКА, ЖИМОЛОСТИ в «Сиянии» на Комсомольской, 145. Крупноплодные сорта – выгодно!

♦Поступили!!! КЛЕМАТИСЫ, ГЕЙХЕРЫ, ПЛОДОВЫЕ и ДЕКОРАТИВНЫЕ КУЛЬТУРЫ – выгодная цена – растения в тубах! Центр «Сияние», 8-913-236-22-27

♦ПОСТУПИЛИ – розы европейские от оригинаторов сортов – шикарная красота и морозостойкость. «Сияние», Комсомольская, 145

♦Поступили – Шикарные, эффективные ФЕРОМОННЫЕ ловушки – от плодожорки (яблоневой и сливовой) и от гроздевой листовертки. Центр «Сияние», Комсомольская, 145

МУП «РКЦ»

**Уважаемые жители города Рубцовска!**

МУП «РКЦ» ведет прием граждан, заключивших «прямые договоры» по горячему водоснабжению и отоплению, по вопросам изменения количества зарегистрированных (проживающих) граждан, смены собственника/ов помещения, передачи показания приборов учета, расчета льгот (ЕДК), иным вопросам.

Для консультации Вы можете обратиться по адресу: **пр. Ленина, 57А, телефон 9-47-81, 9-47-54.** При себе необходимо иметь документы подтверждающие право собственности; документ, удостоверяющий личность.

♦Доставка БЕСПЛАТНО товаров из «Сияния» при покупке биогумуса от 800 рублей. Звоните и заказывайте 8-913-236-22-27

#### КУПЛЮ

♦Куплю золото!!! Дорого! Приеду сам! 8-913-215-37-77

♦Кукол, елочные игрушки СССР. 8-906-960-45-53

#### УСЛУГИ РАЗНОЕ

♦ЗАМКИ. Ремонт, установка. АВАРИЙНОЕ ВСКРЫТИЕ дверей и автомобилей. Без выходных, круглосуточно. 2-10-64, 8-913-243-45-99, 8-962-803-44-15

♦Мастерская-киоск на остановке «Алтайская». Ремонт часов, очков, замена батареек. Изготовление ключей гаражных, квартирных, домофонных. Ювелир. Ремонт бижутерии, бус. Ремонт электромясорубок, электробритв, утюгов, дрелей, болгарок. Заточка ножей, ножниц, секаторов, маникюрного инструмента. С 9.00 до 18.00

♦Вспашка земли мотоблоком. 8-913-364-73-95, 8-964-083-43-78, Александр

♦Вспашу огород мотоблоком. 8-983-393-61-48, 8-905-980-65-92

♦Откачка сливных ям до 9 кубов. 8-961-993-80-99, 8-983-102-93-12

#### УТЕРЯНО, НАЙДЕНО

♦Утерянные документы об окончании СПТУ-9 1988-1991 г. на имя Упыренко Павла Алексеевича считать недействительными

Медиа Союз ТЕЛЕРАДИОКОМПАНИЯ

Учредитель – *ООО «Медиасоюз»*
Директор *Кох Ирина Октамовна*

Главный редактор:
***Маковецкая Людмила Викторовна***
Адрес редакции и издателя: 658204, Алтайский край, г. Рубцовск, ул. Октябрьская, 105.
***Телефон 22-880. rtv3gazeta@yandex.ru.***
***Информационная служба: 22-799***
***Распространение газеты: 22-998***
***Отдел рекламы: 22-884***

Рекламно-информационный еженедельник «РТВ-3 представляет». Св-во о регистрации ПИ № ФС 12-0625 от 24.11.05 г. выдано Управлением Федеральной службы по надзору за соблюдением законодательства в сфере массовых коммуникаций и охране культурного наследия по Сибирскому федеральному округу. Издательский индекс 22001. Газета распространяется по подписке, в розницу (цена свободная) в г. Рубцовске, Рубцовском, Егорьевском, Волчихинском, Угловском, Змеиногорском, Третьяковском, Локтевском районах.

Ответственность за достоверность информации в рекламных материалах несут рекламодатели. За содержание частных объявлений редакция ответственности не несет. Перепечатка любой информации без согласования с ООО «Медиасоюз» не допускается

Печать – АО «Прайм Принт Новосибирск».
(630105, г. Новосибирск, ул. Линейная. 114/1). Тираж 31100.
Подписано в печать 15.04.2021 по графику в 17.00, фактически в 17.00.
Газета сдана в печать в 18.00.
Заказ № 4714


Участники диктанта


Вячеслав Шаров


Филологическая комиссия

# Звездный диктатор попал в десятку

## Текст Тотального диктанта читал известный радиоведущий Вячеслав Шаров

Для Рубцовска Тотальный диктант стал 10-м по счету. Его писали на 10 площадках. Число 10 сопровождало масштабную акцию со всех сторон. Ведь проводилась она 10 апреля, к тому же было 10 диктаторов и 10 ведущих.

Всего во всероссийской образовательной акции участвовали 172 рубцовчанина в возрасте от 11 до 80 лет. 12 человек впервые писали текст на английском языке на территории образовательного учреждения «Лингва». Вместе со всеми проверяли свою грамотность работники культуры, представители СМИ, педагоги. Информационную поддержку оказала телерадиокомпания «Медиасоюз».

Для чтения текста были приглашены известные люди Рубцовска и Алтайского края.

Участников площадки, расположенной в отделе искусств центральной городской библиотеки, ждал сюрприз: для диктовки приехал продюсер ГТРК «Алтай», хедлайнер разговорного шоу «Первые» на радио «Маяк» и «Радио России», автор курса по технике речи и ораторскому мастерству «Говоркинг» Вячеслав Шаров.

– Диктатором являюсь не первый год. Еще в прошлом году должен был выполнить эту ответственную миссию в Рубцовске. Но из-за пандемии встреча не состоялась. Поэтому, когда меня вновь пригласили, ответил согласием. Считаю, что мужчина должен держать слово, – говорит гость.

Вячеслав признался, что ему приятно быть диктатором:

– Я окончил Алтайский государственный институт искусства и культуры, обучался на кафедре сценической речи. Поэтому к слову отношение особое. Все зависит от того, как прочитать текст. Думаю, что моя площадка напишет диктант с хорошими результатами. А вообще его пишут не для оценки. Важно проверить себя, повысить культуру речи.

Участникам прочтение Вячеславом Шаровым сложного текста понравилось, диктант завершился аплодисментами.

– Отношение к тексту диктанта неоднозначное. Пока сложно говорить о количестве отличников в Рубцовске, ведь результат зачастую определяет всего один знак препинания!

А спорных вопросов по постановке этих самых знаков в диктанте очень много, – замечает координатор Тотального диктанта в Рубцовске Любовь Заремская.

Все работы будут тщательно проверены. Результаты можно будет узнать в своем личном кабинете на сайте totaldict.ru. Очные консультации с филологами и церемония награждения отличников состоятся 20 апреля в 17 часов в отделе искусств центральной городской библиотеки.

После диктанта состоялась творческая встреча с гостем. Он рассказал о себе, о работе радиоведущего и продюсера, о языковой культуре, о чтении и влиянии литературы на развитие общества, ответил на вопросы, а за самый интересный вручил приз – конечно же, книгу.

– К сожалению, сегодня в школах мало учат детей говорить. Сегодня очень много разговорной стилистики и в художественной литературе. Большинство пишет короткими фразами. Единицы встретишь, кто способен написать длинные предложения, как у Льва Толстого. Современный язык обрывистый, резкий, рваный. Важно мелодичность языка сохранить, – убежден Вячеслав Шаров.

В ответ на вопрос, кто является любимым писателем, он назвал имя Василия Шукшина.

Галина ПЛУЖНИКОВА.


