РТВ 3
ПРЕДСТАВЛЯЕТ
(1464)
№ 8
4 марта 2022
16+

Уважаемые читатели!

Теперь у вас есть возможность
ОФОРМИТЬ ПОДПИСКУ
на газету «РТВ-3 представляет»,
НЕ ВЫХОДЯ ИЗ ДОМА.
Переходите на сайт
PODPISKA.POCHTA.RU по ссылке
https://podpiska.pochta.ru/press/%D0%9F%D0%9F358
или наведя смартфон на QR-код.

Подписывайтесь, читайте с удовольствием

ООО «Алмет» almet22.ru
ДОРОГО! ЛОМ
черных и цветных
металлов
пр. Сельмашский, 1
8(38557) 2-80-21
8(964) 603-78-14
ул. Тракторная, 1
8(38557) 5-96-93
8(963) 538-34-14

ИНФОРМАЦИОННО-РАЗВЛЕКАТЕЛЬНАЯ, РЕКЛАМНАЯ ГАЗЕТА. ИЗДАЕТСЯ С 18 МАЯ 1995 ГОДА

ООО «ЦВМР ПИГМАЛИОН»
Запись по телефонам:
8-913-218-25-99
8-983-396-55-63
13 марта 2022г.
на территории поликлиники
г. Рубцовск по пр. Ленина, 1а

Ведут прием специалисты из Барнаула, клиническая лабораторная диагностика: эндокринолог, хирург, сосудистый хирург, терапевт, кардиолог, уролог, невролог, ортопед, хирург-дерматолог, гастроэнтеролог, ЛОР (оториноларинголог), гинеколог, маммолог.

Эндокринолог
Диагностика и лечение заболеваний щитовидной железы, профилактика и лечение сахарного диабета.
Окулист
Диагностика и лечение глаукомы, катаракты, близорукости, астигматизма
Подбор очков
Кардиолог
Диагностика и лечение заболеваний сердечно-сосудистой системы
Гинеколог, маммолог
Диагностика и лечение различных акушерско-гинекологических заболеваний. Диагностика и лечение заболеваний молочных желез
Хирург
Исследование и удаление кожных образований (родинки, бородавки, папилломы, шипицы, кондиломы)
Забор анализов крови
На все виды исследований

Ультразвуковая диагностика при заболеваниях:
- позвоночника (при болях в шее, пояснице, ногах), выявлении грыж, протрузий.
- внутренних органов (печень, желчный, мочевой пузырь, поджелудочная железа, селезенка, почки)
- щитовидной и молочной желез,
- сосудов головы и шеи (при головных болях, головокружениях, высоком артериальном давлении)
- вен, артерий конечностей (сосудов ног, рук).
- суставов,
- предстательной железы (простаты)
- сердца

Функциональная диагностика
(при обмороках, судорогах, эпилепсии, черепно-мозговых травмах, ушибах, сотрясении мозга, онемении конечностей, травме позвоночника)
Гастроэнтеролог
Диагностика и лечение органов пищеварения и желудка.

О ПРОТИВОПОКАЗАНИЯХ СПРАШИВАЙТЕ У ВРАЧА
Прием строго по предварительной записи!
Наличие масок и перчаток обязательно!

Поступление весеннего ассортимента мужских и женских головных уборов
Коллекция ВЕСНА 2022
от ведущих производителей
Тотальная распродажа
осенне-зимнего ассортимента
Поздравляем милых женщин
8 Марта
ИП Селезнева
AVenue
САЛОН ГОЛОВНЫХ УБОРОВ
г. Рубцовск,
ул. Калинина, 11

ПРОФНАСТИЛ
ЧЕРЕПИЦА
АВАНГАРД
любые размеры
до сантиметра
Рабочий тракт, 41
т.8-961-990-7755
8-923-656-6644
ИНН 2209048738

БУРГЕР HOUSE
все дороги ведут к нам
ИП Маковецкий А.А.
МЫ ОТКРЫЛИСЬ!
Приходите! Будет вкусно!
Пр. Ленина, 179
Ежедневно с 10 до 23 часов

АВТОТОВАРЫ
в наличии и под заказ!
АКЦЕНТ
ЗАПЧАСТИ, АКСЕССУАРЫ, АВТОХИМИЯ
МАСЛА, ЭЛЕКТРИКА, ТЕХ. ЖИДКОСТИ
г. Рубцовск
ул. Комсомольская, 257
Единая справочная: 8 (38557) 70-583
www.AA22.ru vk.com/accentavto @accent_ _avto ok.ru/accentavto

Низкие цены Мечта? Реальность!
КОНФЕТЫ
«AMOUR» Сердце»
179 90
182 гр.
ПОЛОТЕНЦЕ
махровое 95*150
589 90
1 шт.
319 90
60 пак*7,5 гр
ЧАЙ «AHMAD TEA»
Ассорти «Джуси Ти»
12 вкусов
ПОКРЫВАЛО
стеганное ультрастеп
439 90
200*210 см
МАЯК
ГИПЕРМАРКЕТ НИЗКИХ ЦЕН
ООО «Простор 103»
ул. Оросительная, 223
Кол-во товара огрничено.
Подробности у продавцов-консультантов.
Цены действительны на момент публикации.

АГРОНОМ
ДОМ | ОГОРОД | САД
399 ₽
ПАРНИК
4 М
8(38557) 5-37-33
г. Рубцовск, ул. Ленина, 204 (ТЦ «Успех»)
ул. Ленина, 39 (ост. «6 школа»)
agronom22.ru
ИП Гришина Елена Геннадьевна ИНН 222103159411; ОГРНИП 320222500074360

Банкетный зал «Лилия» всегда с вами!

Вас ждут вкусные блюда и душевная атмосфера

Банкетный зал «Лилия» давно завоевал симпатии рубцовчан. Сюда приятно прийти на романтическое свидание и порадовать избранницу изысканными блюдами и великолепной сервировкой. Трудно даже сосчитать, сколько здесь звучало признаний в любви и предложений руки и сердца!

Отметить день рождения в тесном кругу друзей или провести с размахом свадьбу и другое торжество тоже многие предпочитают в «Лилии». Если предстоит корпоративное мероприятие – выбирайте этот банкетный зал, не пожалеете. Ваш праздник будет сопровождаться «живой» музыкой.

Большой уютный зал на 150 мест оформлен с большим вкусом, «изюминкой» является фонтан в центре. Недавно здесь обновили интерьер, заменив мебель еще более красивой и удобной. Все сияет чистотой. Вежливый персонал обслуживает клиентов по высочайшему классу.

А какие здесь готовят блюда – по-домашнему, с душой! Из разнообразного меню любой гость может выбрать то, что соответствует его пристрастиям. И при этом цены весьма доступные.



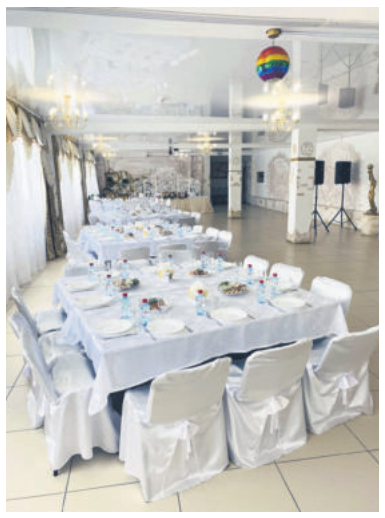

Так что подарить виновнику торжества праздник в банкетном зале «Лилия» несложно.

Кроме этого, здесь можно провести и поминальный обед.

Потеря близкого – тяжелое испытание в жизни любого человека. В этот трудный момент порой так необходима помощь со стороны. Чуткий персонал в течение двух часов ненавязчиво возьмет на себя все заботы по проведению поминок. Такой обед обойдется в сумму 250-300 рублей с человека.

Банкетный зал «Лилия» открыт для посетителей с 9 до 24 часов без перерывов и выходных.

Вас ждут по адресу: пер. Пионерский, 31. Тел. 8-913-027-93-60.

Лола ТИХОМИРОВА.

НЕ ПРИНЕСЛИ ГАЗЕТУ?
звони 22-998

АРТДИЗАЙН НАТЯЖНЫЕ ПОТОЛКИ
Зал — 17 кв.м за 6490 руб.
Комната — 12 кв.м за 4790 руб.
Кухня — 17 кв.м за 2690 руб.
с установкой люстр и гардин
ПОДРОБНОСТИ У МЕНЕДЖЕРОВ КОМПАНИИ
Светильники в подарок!!!
8 913 081 2177 Акция до 31 марта 2022г. !!!

ООО «РУБМЕТ»
ЗАКУПАЕТ
лом черных и цветных металлов
г. Рубцовск, ул. Тракторная, 39
тел. 8 923 463 43 74, 8 923 162 8899
с. Веселоярск, ул. Кирова, 1В, тел. 8 961 241 6347
Лиц. № ЛМ-АК-0082019

МУП «РКЦ»
МУНИЦИПАЛЬНОЕ УНИТАРНОЕ ПРЕДПРИЯТИЕ
"РАСЧЕТНО-КАССОВЫЙ ЦЕНТР"
г. Рубцовск, пр. Ленина, 57 А
– Прием платежей за жилое помещение и коммунальные услуги с использованием Системы сбора и обработки платежей «Город»
– Выдача справок для оформления субсидий и льгот в день обращения*
– Помощь в открытии личного кабинета Системы «Город»
– Оплата школьного питания без комиссии с использованием Системы «Город».
*услуги предоставляются по управляющим организациям, работающим на договорной основе с МУП «РКЦ»

МЕГАУГОЛЬ
в мешках сухой склад
ЩЕБЕНЬ, ДРОВА
ПЕСОК
ЗЕМЛЯ
БАЛЛАСТ
ОТСЕВ, ПГС
ДОСТАВКА, ГОРОД, РАЙОНЫ
Рассрочка ХАЛВА
СУБСИДИИ
Р. Зорге, 169а 8-962-812-4004 8-933-160-4004 megaugol.ru

ФИРМА Вулкан
ИП Костриков
НИЗКИЕ ЦЕНЫ
НОВИНКА
ТЁПЛЫЙ ПОЛ
гофрированная нержавеющая труба, фитинги
подводка из нержавеющей гофрированной трубы - надежность и долговечность!
г. Рубцовск, ул. Р.Зорге,108 Б
т. 8-960-950-81-12, 8-913-026-01-67
пер. Пионерский, 38а, т. 8-913-026-56-51
ул. Сельмашская, 02, т. 8-963-533-12-99

ОКОННЫЕ СИСТЕМЫ
Оконные системы - системы комфорта
ДВЕРИ раздвижные
ПЕРЕГОРОДКИ
пластиковые ОКНА
ЖАЛЮЗИ
натяжные ПОТОЛКИ
ARTEC
Бульвар Победы, 3, (напротив КРЦ «Россия»)
тел.: 9-97-90, 8-909-502-43-99
сайт: www.oknarub.ru
ИП Куколева

ООО «ЛАВИТ»
Рабочий тракт, 20
8(38557)2-70-66
8-960-936-3878
металлопрокат
АРМАТУРА, ЛИСТ, КРУГ, КВАДРАТ, ШВЕЛЛЕР, ТРУБА ЭЛЕКТРОСВАРНАЯ, ТРУБА ПРОФИЛЬНАЯ, КРЕПЕЖ, ПЕЧНОЕ ЛИТЬЕ, ВСЕ ДЛЯ СТРОЙКИ И РЕМОНТА

ФИРМА Вулкан
ИП Костриков
КОТЛЫ ОТОПЛЕНИЯ
(верхнего горения, автоматы)
Металлопрокат (режем в размер).
Стальной канат.
Сантехника.
Циркуляционные насосы.
Асбест.
Все для бани (двери, евровагонка, бондарные изделия, веники,аромамасла).
Все для сварки и монтажа отопления (электроды, сварочная проволока, пруток нержавейка, алюминиевый).
КОТЛЫ ДЛИТЕЛЬНОГО ГОРЕНИЯ
(Магнум, Славгород "АК", Механик, XXI ВЕК)
Рассрочка 0х0х24 мес.
ОТПбанк
Банк Хоум Кредит
СОВКОМБАНК
Низкие цены Гарантия
Приглашаем к сотрудничеству монтажные организации.
г. Рубцовск, пер. Пионерский, 38 А, тел. 8-913-026-56-51
г. Рубцовск, ул. Р.Зорге,108 Б. т. 8-960-950-81-12 , 8-913-026-01-67
г. Рубцовск, ул. Сельмашская, 02. 8-963-533-12-99







Весна идёт! Весне дорогу!

Спешите за подарками к 8 Марта в «Империю мебели и света»

Совсем скоро самый нежный праздник – 8 Марта. Отличного настроения, яркого солнышка, счастья и благополучия желают милым женщинам салон «Империя мебели и света» и ведущие мебельные фабрики России. Несмотря на катаклизмы, нужно жить и создавать атмосферу для жизни.

«Империя мебели и света» приглашает мужчин за подарками, о которых в праздничный день мечтает любая женщина. Если в ваших планах значилась покупка мебели – самое время! На данный момент в салоне цена не повышена ни на один товар, но это, к сожалению, ненадолго.

Торговые залы и склады магазина «под завязку» заполнены мебелью безупречного качества. Ассортимент значительно расширился, поступило очень много новинок. Огромный выбор спален, гостиных, прихожих, обеденных зон, мягкой мебели, светильников и прочего. И все это здесь и сейчас, не нужно ждать, когда придет заказ.

К тому же сделать покупку необременительной помогут АО «Почта Банк», КБ «Ренессанс Кредит» (ООО), АО «ОТП Банк», ООО «ХКФ Банк». Вы можете забрать ее без денег, оформив кредит на выгодных условиях.

Момент удачен еще и тем, что происходит полная замена выставочных образцов и **скидки на распродаже достигают 50%** на ряд изделий. Акция продлится **до 7 марта**. В ней участвуют фабрики «Мебель Черноземья», «Ангстрем», «Хит Лайн», «Ваш день», «ИнтерДизайн».

Есть и другие акционные предложения, информацию о них вы получите от продавцов-консультантов.

Ценителям роскошной классики стоит обратить внимание на изделия фабрики «Мебель Черноземья». Появился новый вид ручной отделки массива дуба, который придает этой мебели еще больше изысканности и завораживает при прикосновении.

Женщины обязательно оценят мягкую мебель от фабрики «Ваш день», ведь это не просто диваны и кресла, а настоящие зоны комфорта. Современные механизмы подстраиваются под каждого человека, благодаря чему можно расслабиться и полноценно отдохнуть.

Уют и новизну кухне придадут столы и стулья от фабрик «Топ-концепт», «Ваш день», «Арт-мебель», «12 стульев». Поступило много новых моделей. Выбор широчайший!

Отличным подарком станут симпатичные мебельные «мелочи»: зеркало, камин, приставной столик, банкетка и многое другое.

Также большую радость доставят **светильники** производства немецкой компании «МВ-Лайт». **До 7 марта действует скидка 10%**. Советуем обратить внимание на нежные коллекции «Букет» и «Роса». Да-да, на светильниках распустились цветы, и это неувядающий букет, сделанный вручную из металла!

Магазин «Империя мебели и света» работает ежедневно с 9.30 до 18.30. Приходите в ТЦ «Кировский» по пр. Ленина, 115. Дополнительная информация по тел. 8-903-958-03-76, 8-963-537-21-31.

Людмила МИЛОВА.

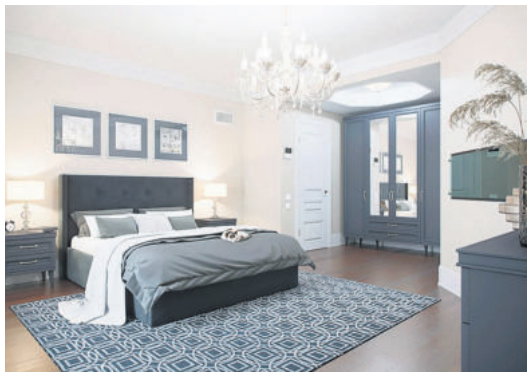





Цветочное изобилие

Что является лучшим подарком женщине к 8 Марта? Конечно же, цветы! Обычно мужчины преподносят букеты. Но в срезанном виде они вянут буквально за несколько дней.

А почему бы не подарить по-настоящему живые цветы: цикламены, орхидеи, хризантемы, бегонии в горшках! Они будут радовать хозяйку на окошке, а с наступлением тепла их можно высадить в открытый грунт в саду. Такой подарок долго не забудется.

Если женщина увлекается цветоводством, она наверняка оценит и такой подарок как луковицы гладиолусов, георгинов, калл, бегоний, глоксиний.

В торговой сети «Мир семян» продавцы-консультанты с удовольствием помогут с выбором, порекомендуют подходящий сорт и дадут практические советы по выращиванию цветов.

Также здесь невероятное множество семян овощных, декоративных и прочих садовых культур, грунт, садовый инвентарь и многое другое.

Весь посадочный материал в «Мире семян» проходит тщательную проверку, поэтому здесь ручаются за его свойства. Что же касается цен, то они находятся в оптимальном соотношении с качеством.

Приходите в «Мир семян» и выбирайте, чем будете удивлять в день 8 Марта! А также запасайтесь хорошими семенами и выращивайте крепкую рассаду. Огородный сезон не за горами!

Вас ждут в магазинах торговой сети:
«Огородник» – пер. Гражданский, 1;
«Мир семян» – пр. Ленина, 133,
«Мир семян» – пр. Ленина, 31;
«Мир семян» – ул. Северная, 15;
«Пчеловод» – Центральный рынок, отдел «Мир семян».
Всю интересующую информацию можно получить по тел. 6-64-85; 8-963-537-60-00.

Марина ИВАНОВА.

Только правда

Правительство РФ приняло решение о запуске информационного ресурса Объясняем.рф (https://объясняем.рф/). С его помощью рубцовчане смогут направить свои вопросы по текущей ситуации в стране. Обращение можно направить через страницы портала в социальных сетях Телеграм, ВКонтакте, Одноклассники, Вайбер.

Сервис состоит из нескольких разделов.

«Вопрос-ответ» – в нем собраны ответы на широкий круг вопросов, которые уже поступили от россиян (например, о ценах на продукты, работе медицинских организаций, школ, детских садов и вузов, поддержке бизнеса, банковских услугах и т.д.).

«Новости» – в него оперативно добавляются самые актуальные материалы исключительно от официальных источников.

«Стопфейк» – здесь публикуются опровержения недостоверной информации, которая появляется в социальных сетях.

«Полезные материалы» – он содержит все полезные для граждан памятки, инфографику и видео.

Новый портал станет источником проверенной, официальной и оперативной информации.

Лола ТИХОМИРОВА.

С «Белорусскими продуктами» каждый день праздник!

Белорусские товары отличаются высоким качеством и отменным вкусом

Масленичная неделя заканчивается, а праздники продолжаются – впереди 8 Марта! Да и вкусно поесть мы любим не только по торжественным дням. Если ломаете голову, что приготовить и где взять вкусные продукты, чтобы побаловать себя и своих близких, то не тратьте время, сразу идите в магазины «Белорусские продукты».

Белорусские товары всегда пользуются большой популярностью. Они считаются натуральными и высококачественными изделиями с отличными органолептическими свойствами. И это чувствуется по вкусу и запаху продукта.

Только представьте: любимые продукты из детства доступны и сейчас. Натуральные колбасы и мясные деликатесы, паштеты, полуфабрикаты, джемы и пюре…

Мягкие и полутвердые сыры, выпускаемые по итальянской технологии, ничуть не уступают европейским дорогим сырам. Отличительная черта продукции – очень модный дизайн упаковки.

А сгущенка! При воспоминании о



той самой «гостовской» даже слюнки бегут. Так вот в «Белорусских продуктах» она есть! Так и хочется купить ее, зашторить окна, плотно закрыть двери – и прямо из банки поглощать в гордом одиночестве. И нет, не слипнется!

Кроме того, в магазинах «Белорусские продукты» огромный ассортимент сладостей от знаменитых кондитерских фабрик. Шоколад без пальмового масла, конфеты «как в детстве», домашнее печенье. А еще натуральный зефир, кукурузные палочки и многое другое. Для сладкоежек здесь настоящий рай.

Хотелось еще обратить внимание на молочную продукцию. Она здесь тоже представлена в большом ассортименте. Вы за здоровее питание? Обратите внимание на товары марки «Бабушкина крынка». Это один из крупнейших производителей натуральной молочной продукции в Республике Беларусь. Выбор продуктов этой марки большой: молоко, сметана, масло, сыр, эксклюзивные молочные десерты, йогурты, творог, молочные коктейли и сырки.

Не забудьте, что скоро 8 Марта, а это повод побаловать любимых дам. Подарите им вкусный праздник!

Яна ПИСАРЕВА.

Рады видеть вас в сети магазинов «Белорусские продукты»!
Ждем вас по адресу: пр. Ленина, 143 (ост. «Рубцовский»), ул. Комсомольская, 149 (Центральный рынок).
Тел. 8-913-081-18-42.

РТВ 31 №8 4 МАРТА 2022

И ремонт, и реконструкция

В 2022 году в Алтайском крае обновят 800 километров дорог

В Алтайском крае существенно увеличена сумма дорожного фонда. О том, какие цели и задачи поставлены в текущем году перед дорожной отраслью региона, сколько дорог построят и обновят в текущем году, рассказал министр транспорта Алтайского края Антон Воронов.

– Антон Владимирович, расскажите про финансирование и масштабы работ, запланированных на 2022 год. На сколько, по сравнению с прошлым годом, увеличено финансирование?

– В этом году сумма дорожного фонда увеличена на 2,3 млрд рублей и составит 14,2 млрд рублей. Помимо этого, на дорожную деятельность планируется направить 1,7 млрд рублей из средств бюджетного инфраструктурного кредита (оставшиеся 5,3 млрд рублей будут направлены на дорожные работы до конца 2023 года), 465 млн рублей на строительство дорожной инфраструктуры у горы Глухариная, 148 млн рублей на реализацию мероприятий по ИТС и еще 300 млн рублей на обновление парка техники в дорожно-строительных управлениях региона. Таким образом, общая сумма средств, направленных в 2022 году на развитие дорожной отрасли, составит порядка 16,9 млрд рублей. На сегодняшний день это беспрецедентная сумма.

– В каких районах ждем наиболее масштабные работы, сколько километров дорог построят и обновят?

– Для предстоящего строительного сезона будет характерно проведение масштабных работ. Планируется начать мероприятия на двух путепроводах в Барнауле и Заринске, а также реконструкцию автомобильной дороги Алтайское – Ая – Бирюзовая Катунь в Алтайском районе, также построить автомобильную дорогу в обход с. Сузоп в Солтонском районе.

На автомобильной дороге Змеиногорск – Рубцовск – Волчиха – Михайловское – Кулунда – Бурла – граница Новосибирской области отремонтируют дорожное полотно протяженностью 9,4 км между городом Славгородом и поселком Бурсоль. Сумма средств, направленных на выполнение работ, составляет более 170 млн рублей.

На трассе Советское – Урожайное – Шульгин Лог будет отремонтировано 9,3 км между селом Советское и поселком Семилетка. Сумма средств, направленных на выполнение работ, составляет более 90 млн рублей.

Еще одним из объектов станет ремонт 7,3 км участка на трассе Романово – Гуселетово – Барановка, стоимость работ составит более 100 млн рублей.

Помимо этого, работы будут проведены на участках дорог Алейск – Буканское, Алейск – Чарышское, Бийск – Карабинка – граница Республики Алтай, Алейск – Петропавловское – Смоленское, Алтай – Кузбасс, Поспелиха – Курья – Третьяково – граница Республики Казахстан, Рубцовск – Угловское – Михайловское, Крутиха – Панкрушиха – Хабары – Славгород – граница Республики Казахстан, Быканов Мост – Солоновка – Солонешное – граница Республики Алтай, Троицкое – Целинное и Новокалманка – Огни – Михайловка – Антоньевка.



Антон Воронов

Всего, по предварительным планам, мы построим, отремонтируем и проведем реконструкцию порядка 800 км автодорог.

– Когда начнется дорожно-строительный сезон?

– На территории региона дорожно-строительный сезон начнется при наступлении положительных температур. Однако необходимая заблаговременная работа проводится и сейчас. На сегодняшний день у нас законтрактовано больше половины объектов. Мы заблаговременно проводим конкурсные процедуры, контролируем все процессы заготовки материалов и проводим мониторинг состояния асфальтобетонных заводов.

Всего у нас задействовано 47 асфальтобетонных заводов, дробильно-сортировочных фабрик, 16 карьеров по добыче и переработке щебней.

– Алтайский край – один из немногих регионов России попал в программу внедрения интеллектуальных транспортных систем. Что изменится в результате реализации программы?

– Программа предусматривает создание автоматизированной системы управления дорожным движением в городских агломерациях, включающих города с населением свыше 300 тысяч человек.

В 2021 году на приобретение вычислительной системы, создание центра обработки данных и приобретение программного обеспечения было направлено 115,5 млн рублей.

Затем в трехлетний период планируется создание единой цифровой платформы управления транспортной системой Алтайского края. Параллельно будет осуществляться модернизация светофорных объектов на улицах краевой столицы с последующим подключением их к центру обработки данных. При работе «умных» светофоров усилится контроль за соблюдением ПДД, система сможет распознавать госномера транспортных средств, выявлять автомобили в розыске, собирать статистику о движении транспортного потока, средней скорости, плотности, а также об интенсивности движения пешеходов.

– Какие изменения нас ждут уже в текущем году?

– В этом году будут модернизированы 20-25% существующих светофоров. На данный момент идет работа по определению улиц, на которых будет запущена система регулирования движения, создание «зеленой волны» или «зеленой улицы», также в этом году планируется установить по одному комплексу метео- и экомониторинга и одно динамическое информационное табло.

Уже проводятся конкурсные процедуры на оснащение и ввод в эксплуатацию центра обработки данных и центра управления дорожным движением. Также необходимо провести дооснащение светофоров, создать системы информирования участников дорожного движения и установить комплексы метео- и экомониторинга для мониторинга погодных условий, которые могут повлиять на дорожные условия.

Общая сумма средств, направленных на реализацию мероприятий по внедрению интеллектуальной транспортной системы с 2021 по 2024 год, составит 607 млн рублей.



По национальному проекту ведётся капитальный ремонт дороги Рубцовск – Угловское – Михайловское

В текущем году в рамках реализации национального проекта «Безопасные качественные дороги» необходимо достичь следующих показателей:

– доля дорожной сети городских агломераций, находящаяся в нормативном состоянии, должна составить 78%;

– доля автомобильных дорог регионального значения, соответствующих нормативным требованиям – 44,8%;

– доля отечественного оборудования (товаров, работ, услуг) в общем объеме закупок – 100% (в 2021 году значение показателя составило 100%);

– доля контрактов жизненного цикла, предусматривающих выполнение работ по строительству, реконструкции, капитальному ремонту автомобильных дорог регионального (межмуниципального) значения – 15%.

Кроме этого, запланировано увеличить количество стационарных камер фото-видеофиксации нарушений правил дорожного движения на автомобильных дорогах федерального, регионального и местного значения на 5 штук и количество автоматических пунктов весогабаритного контроля транспортных средств на дорогах регионального значения на 2 штуки.



Ведутся работы на трассе К-21

Подготовлено управлением печати и массовых коммуникаций Алтайского края совместно с Министерством транспорта Алтайского края.



С праздником весны, милые рубцовчанки!

Дорогие наши женщины!

Примите самые теплые, самые искренние и сердечные поздравления с 8 Марта – праздником нежности, весны, любви и доброты!

Этот день традиционно отмечается с особой теплотой. Он является олицетворением любви и уважения к прекрасной половине человечества, служит напоминанием о том, что все доброе и светлое в жизни связано с именем женщины.

Вы наполняете мир очарованием и душевным теплом, побуждаете к благородным поступкам и добрым делам, оберегаете домашний очаг.

С вами неразрывно связаны вечные человеческие ценности: Любовь, Семья, Дети, родной Дом – все, что незыблемо и дорого нам на этом свете. Благодаря вашим ежедневным заботам в наших домах тепло и уютно, умными и здоровыми растут наши дети, спокойно и уверенно чувствуют себя мужчины.

Я желаю вам успехов во всех ваших начинаниях, профессионального признания и просто человеческого счастья! Пусть в ваших сердцах живет любовь, пусть в ваших домах расцветают цветы и не умолкает детский смех. Здоровья вам, душевного покоя и всего наилучшего. Оставайтесь такими же красивыми, мудрыми и загадочными. Пусть в ваших душах всегда царит весна. Будьте счастливы!

Юрий ВЕРЕЩАГИН.
Генеральный директор МУП «Центральный рынок».



В лучших традициях. Центральный рынок работает в интересах рубцовчан

МУП «Центральный рынок» – многопрофильное предприятие

Центральный рынок Рубцовска давно стал излюбленным местом не только жителей нашего города, но и близлежащих районов.

Все это происходит благодаря целому ряду преимуществ. Это и просторный светлый зал, лаборатория по контролю качества, соответствие условий хранения, всегда свежие продукты, душевный подход и неповторимая атмосфера.

Хочется отметить, что Центральный рынок – одно из муниципальных предприятий, переживших все экономические катаклизмы, удержавшееся на плаву и продолжающее развиваться. Оно обеспечивает рабочими местами до двух тысяч человек, отчисляет налоги в местный бюджет.





Свежая продукция от производителей

На Центральном рынке вам предложат широкий ассортимент натуральной продукции. Это различные сорта мяса (говядина, свинина, баранина, птица), мясные деликатесы, фрукты, овощи, свежая зелень, продукция пчеловодства, домашняя «молочка». На рынке представлены местные производители, которые продают собственный товар напрямую без посредников. Если цена кажется высокой, всегда можно поторговаться в лучших традициях рынка и сэкономить. Многие покупатели даже получают удовольствие от процесса.

– На рынке покупателя привлекает индивидуальность, – отмечает генеральный директор МУП «Центральный рынок» Юрий Верещагин. – Каждый продавец стремится подобрать товар не такой, как у соседа. Тех же видов колбасы может быть несколько десятков, а производителей – от местных до других регионов. Для многих людей поход на рынок в выходной день – своеобразная семейная традиция. Пообщаться, поторговаться, поделиться новостями, не беспокоиться о качестве. Я вижу, что у многих наших предпринимателей есть свои постоянные клиенты.

Для организации торговли комплекс располагает всем необходимым. Торговые залы оснащены оборудованием, для реализации скоропортящейся продукции в наличии холодильные шкафы и камеры. Здесь действует ветеринарная лаборатория, где проверяют качество продуктов, поступающих в продажу. Таким образом, исключается попадание на прилавок некачественной продукции.

Уделяется большое внимание и ассортименту. На рынке есть специальные торговые ряды, отданные под начало именно местных сельхозпроизводителей, заинтересованных в том, чтобы реализовать привезенные ими в Рубцовск товары в кратчайшие сроки по минимальным ценам. Существуют и социальные места для пенсионеров.

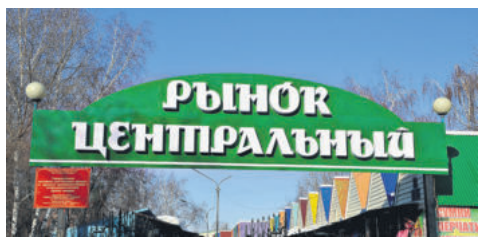

На тех же условиях работает подразделение Коммерческий рынок, расположенный по адресу ул. Комсомольская, 354, где также имеются торговые и складские площади. Рынок оптовый в связи, с чем все товары можно приобрести по низким ценам. Широкий ассортимент продуктов питания, бытовой химии, товаров для дома.

Работа на результат

Руководство Центрального рынка постоянно работает над благоустройством. За последние пять лет работы произошли существенные преобразования. Большие средства были вложены в реконструкцию зданий. В крытом рынке провели ремонт здания, крыши, подвала, фасад здания обшили металлическим сайдингом, отремонтировали торговые павильоны. Приобрели новое оборудование, установили видеонаблюдение на всей территории рынка. Организовали парковку, благоустроили тротуары.

По словам Юрия Верещагина, произошла перепланировка внутри рынка, которая дала возможность открыть новые отделы и занять пустующие площади. Еще один плюс Центрально рынка – это расширение ассортимента сопутствующих товаров и услуг. Кроме продуктов, здесь продаются одежда, обувь, техника, посуда, сувениры и многое другое.

– С радостью ждем фермеров, предпринимателей, – говорит Юрий Верещагин. – С каждым продавцом работаем индивидуально. Именно это и привлекает тех, кто уже обратился к нам. Для новых арендаторов первые месяцы действует скидка 15%.

Мы ориентированы на соблюдение интересов продавца и покупателя.

Гостиница, ресторан, баня, база отдыха, комплекс бытовых услуг

Помимо торговых площадей в структуру МУП «Центральный рынок» входят гостиница «Центральная», баня «Западная», база отдыха «Лесная сказка», ресторан «Центральный», комплекс бытовых услуг «Рубцовчанка». Эти объекты также пользуются спросом у рубцовчан и гостей города.

По отзывам туристов и командированных, гостиница «Центральная» на 30 номеров заслуженно считается одной из лучших в городе. Она расположена в центре Рубцовска, что немаловажно. Здесь все предусмотрено для удобства клиентов и их комфортного отдыха. Для проживающих – вкусные завтраки, для гостей и горожан – сауна с большим бассейном. Есть свадебный номер с роскошной обстановкой и романтической атмосферой для молодоженов. Заказать бронирование можно по телефонам: 2-91-71; 8-960-949-29-23.

По отзывам гостей, гостиница «Центральная» имеет оценку на Booking.com 8 баллов из 10. Гостиница прошла классификацию объектов туристской индустрии и имеет категорию «две звезды».

Баня «Западная» – единственная в городе социальная общественная баня, режим работы с 9.00 до 21.00 в пятницу, субботу, воскресенье. Работают два зала для помывки, созданы комфортные условия для отдыха, есть бар, парикмахерская. Для социально незащищенной категории граждан предусмотрена льготная стоимость билетов. Телефоны для получения дополнительной информации: 4-98-13; 8-963-529-89-35.

База «Лесная сказка» начинает работать с мая и ждет посетителей на семейный отдых в тихое, уютное место в сосновом бору.

Далеко идущие планы

Преимуществ у комплекса МУП «Центральный рынок» много. Ведь останавливаться на достигнутом руководство не собирается. Здесь и дальше будут работать над улучшением условий торговли и обслуживания наших горожан и гостей города.

– По-прежнему главное для нас – оставаться социально ориентированными, конкурентоспособными, востребованными у горожан, – подчеркивает Юрий Верещагин. – Мы не можем стоять на месте, должны двигаться вперед, чтобы быть еще более привлекательными для посетителей. Мы любим свой край и в первую очередь стремимся реализовывать и популяризировать продукцию алтайских производителей. Наши двери всегда открыты для покупателей, предпринимателей, фермеров, владельцев личных подсобных хозяйств и новых арендаторов.

Яна ПИСАРЕВА.

АВТО

КУПЛЮ

♦Автомобиль в любом состоянии. 8-913-082-20-02

ГРУЗОПЕРЕВОЗКИ

♦ГАЗЕЛЬ – тент. Город, межгород. Грузчики. Строймусор. Недорого. 8-913-249-56-53

♦КВАРТИРОПЕРЕЕЗДЫ. Мусор. Город, межгород. Грузчики. Транспорт. Недорого. 8-923-654-81-94

СПЕЦТЕХНИКА

♦Трактор МТЗ-82. Чистка и вывоз снега. 8-983-546-40-47

НЕДВИЖИМОСТЬ

ПРОДАМ

ОГОРОДЫ

♦Огород в СНТ-1, 10 соток, около правления, ул. Мичурина, все насаждения, 2 дома. Недорого. 8-983-381-90-64

НЕДВИЖИМОСТЬ

СДАМ

ГОСТИНИЦЫ, ЧАСЫ, СУТКИ

♦Квартиры посуточно. Чеки. 8-923-164-56-96

НЕДВИЖИМОСТЬ

КУПЛЮ

♦Срочно квартиру. Наличка. 8-963-573-63-80

НЕДВИЖИМОСТЬ

СНИМУ

♦Очень срочно любое жилье. 8-963-573-63-80

СТРОИТЕЛЬНЫЕ УСЛУГИ

СТРОИТЕЛЬНЫЕ

♦НАТЯЖНЫЕ ПОТОЛКИ БЕЗ ПОСРЕДНИКОВ. Очень низкие цены. Выезд в районы. ГАРДИНА В ПОДАРОК. МЫ НА ОДНОКЛАССНИКАХ: НАТЯЖНЫЕ ПОТОЛКИ БЕЗ ПЕРЕПЛАТ. АЛЕКСАНДР. 8-923-009-79-59

♦НАТЯЖНЫЕ ПОТОЛКИ «ПОД КЛЮЧ». Беру недорого. Монтаж на следующий день. Любая сложность. 8-923-568-88-10

♦НАТЯЖНЫЕ ПОТОЛКИ «ПОД КЛЮЧ». Поставим как себе. Пенсионерам скидки. Клеим плинтус. 8-960-941-82-25

♦Ремонт квартир, комнат, ванных. Слом стен. Электрика. Кафель. Штукатурка. Линолеум. Плинтуса. Люстры. Карнизы. Другие работы. 8-913-271-55-24

САНТЕХНИЧЕСКИЕ

♦Услуги сантехника. Электрика. Опыт. 8-923-005-06-60

♦Газосварка, монтаж отопления в частном секторе, монтаж стояков, разводки, любой сантехники. Выезд в районы. 6-06-10, 8-913-274-91-17

ЭЛЕКТРОМОНТАЖНЫЕ

♦Услуги электрика. Быстро, качественно, недорого. 4-43-76, 8-906-963-11-33, 8-913-265-31-86

♦Замена, перенос. Розетки. Выключатели. Люстры. Проводка. Счетчики. Другие работы. 8-913-271-55-24

БУРЕНИЕ СКВАЖИН

♦БУРЕНИЕ скважин в доме, на дачных участках. Гарантия 3 года. Пластик. Бригада из Рубцовска. Сливные ямы. Горизонтальное бурение. Фиксированная цена. 8-983-384-15-28

СТРОЙМАТЕРИАЛЫ

ПРОДАМ

♦ПИЛОМАТЕРИАЛ: ДОСКА обрезная, необрезная 25, 30, 40, 50 мм, длиной 2, 3, 4, 6 м. БРУС, брусок. 7-28-26, 8-906-960-61-20, 8-913-367-66-88

♦Чурочки колотые, горбыль пиленый, колотый, деловой, дровяной. Береза. Дрова мешками. Уголь тоннами, мешками. Субсидии. 8-913-226-49-52, 8-960-939-95-75

♦Чурочки некрупные. Горбыль пиленый, деловой, дровяной. Доставка в районы. 8-923-648-33-36

♦Уголь, дрова мешками. 8-913-226-49-52, 8-960-939-95-75

РЕМОНТ БЫТОВОЙ ТЕХНИКИ

ХОЛОДИЛЬНИКИ

♦Ремонт холодильников. Гарантия. Выезд в села. Рассрочка. 6-06-35, 8-923-562-12-74

♦Ремонт холодильников на дому. Гарантия. Пенсионерам скидка. Выезд в села. ИП Злотников. 8-913-274-92-99, 4-37-79

♦Ремонт холодильников на дому. Гарантия. Выезд в села. 5-02-48, 8-923-712-29-72

ТЕЛЕВИЗОРЫ

♦Ремонт любых телевизоров. Старых, новых, современных. 8-929-391-49-23

♦Ремонт телевизоров на дому у клиента. Без выходных. Вызов бесплатно. Пенсионерам скидка. Гарантия до 12 мес. Стаж работы более 30 лет. 8-913-089-28-52, 8-909-504-29-58

ЭЛЕКТРОПЛИТЫ, СВЧ-ПЕЧИ, ВОДОНАГРЕВАТЕЛИ

♦Ремонт электроплит, духовок, водонагревателей у Вас дома. Без выходных. 8-913-093-36-36

МЕБЕЛЬ

ПРОДАМ

♦Угловой диван, цена 12000 руб. 8-923-168-74-67

В эфире «Новости Рубцовска» (16+)

Уважаемые читатели! Мы рады сообщить вам, что телерадиокомпания «Медиасоюз» теперь ведет вещание и на кабельном канале оператора «Сибирские сети» (кнопка 32). Ваши любимые «Новости Рубцовска» выходят на этом канале ежедневно. Для вашего удобного просмотра выпуски идут с повтором.

С понедельника по пятницу
06.00, 07.15, 08.15, 09.15, 15.15, 17.15, 19.15, 22.15, 00.15
Суббота
06.00, 9.45, 16.45, 00.15
Воскресенье
06.00, 10.45, 17.45, 00.15

«Новости Рубцовска» также можно смотреть на аналоговом телеканале **ТНТ – с понедельника по пятницу** в 19.00 (повтор на следующий день в 07.00)

Кроме того, все выпуски доступны на портале http://rubtsovsk.info/ в разделе «Теленовости» и группах в социальных сетях Одноклассники, ВКонтакте, Инстаграм, Телеграм.

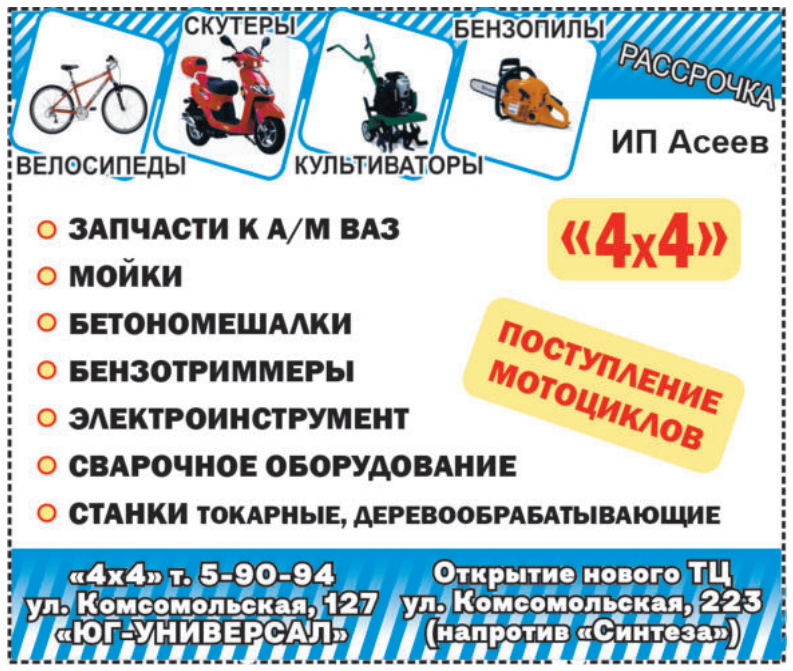







МУП «РКЦ»

Уважаемые жители города Рубцовска!

МУП «РКЦ» предлагает Вам воспользоваться новой услугой – **получение на адрес электронной почты платежного документа (квитанции) на оплату жилого помещения, а также коммунальных услуг** по организациям: МУП «Рубцовский водоканал», АО «Барнаульская генерация», региональный оператор по обращению с ТКО ООО «Вторгеоресурс» и т.д., **Удобно, практично, своевременно.**

Чтобы получать платежный документ на электронную почту потребителю необходимо дать согласие о получении платежного документа в электронном виде в разделе «Настройки» личного кабинета системы «Город» и указать адрес электронный почты.

Платежный документ в бумажном формате в этом случае приходить не будет.

Электронная версия платежного документа, является аналогом квитанции на бумажном носителе, и содержит всю информацию, которая необходима потребителю, в т.ч. штриховые коды для осуществления платежей, а кроме того, обладает важным преимуществом – скоростью доставки.

Электронный платежный документ значительно снижает расход бумаги, а значит является эффективным способом восстановления и сохранения окружающей среды, рационального использования лесных ресурсов, позволит сохранить десятки тысяч деревьев.

Для консультации Вы можете обратиться по адресу пр. Ленина д.57А, телефон 9-47-81, 9-47-54. Подробную инструкцию вы можете посмотреть на сайте МУП «РКЦ» www.muprkc.ru.

16+

РУБЦОВСК.info

Новости Афиша Справочник Экспертное мнение Погода Фотоотчеты

www.rubtsovsk.info

КОМПЬЮТЕРЫ

КОМПЬЮТЕРНЫЕ УСЛУГИ

♦Ремонт компьютеров. Недорого. 8-913-253-34-44, 8-952-000-34-35. Александр

♦Компьютерная помощь, любой ремонт, интернет, антивирус, недорого. 8-960-959-33-73

ЖИВОТНЫЕ

ПРОДАМ

♦Телочек - 2 месяца (красная степная) и 3 недели, кур-несушек, кур декоративных. 8-906-196-95-81

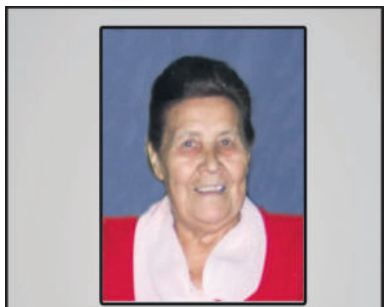

8 марта, в день ее рождения.
Полгода прошло со дня
смерти нашей мамочки
ДЕНИСОВОЙ
Риммы Кузьминичны

Вернуть бы маму на мгновенье,
Сказать всё то, что не успели ей сказать,
Обнять, как прежде, нежно-нежно
И гладить плечи, руки целовать...
И рассказать, как ее нам не хватает,
И попросить прощения за всё...
Сидеть, прижавшись, рук не отпуская,
И говорить, и говорить ей обо всем...
Ведь знаем мы, что в дверь квартиры
Войти не сможет мама никогда,
Не поцелует, не прижмет, как раньше,
Не спросит, как у вас дела...
Мамочка, милая, родная,
Осталась только память о тебе,
И боль, что бьёт, и время не спасает...
Мы по тебе скучаем очень сильно, мама,
Скучаем так, что трудно рассказать,
Как мы хотим, чтоб ты была бы рядом.
Но нет пути, дороги нет назад,
Мамочка, милая, родная...
Куда нам боль свою девать...
Душа кричит внутри надрывно,
Тебя всегда нам будет не хватать...

Дети, внуки, правнуки

РАБОТА

ТРЕБУЕТСЯ

♦Менеджер по продаже рекламы. 8-905-925-08-11 (звонить в рабочие дни с 10.00 до 18.00)

♦Разносчики газет (Северная-Октябрьская, Алтайская-Светлова, АТЗ, центр (бульвар Победы, Дзержинского-Калинина), Сельмашская-Коммунистический, Пролетарская (Домики)). 8-983-105-29-55, в рабочие дни с 10.00 до 18.00

♦Предприятию требуется инженер-программист. 4-26-10

♦Предприятию требуется водитель категории «В». 4-26-10

♦Предприятию требуются аппаратчик, оператор линии в производстве пищевой продукции, пекарь. 4-26-10

♦В кафе повар, кух. рабочая на посуду, официант. Опыт не важен. Звонить с 10 утра до 20 вечера. 8-961-987-64-26

♦Предприятию требуются слесарь-ремонтник, грузчик. 4-26-10

♦Работник на сезонную работу в СНТ-3, с проживанием. 8-905-982-45-58

ИЩУ РАБОТУ

♦Возьмусь ухаживать за бабушкой. 8-909-507-49-35

РАЗНОЕ

ПРОДАМ

♦Ванну чугунную в хорошем состоянии. Цена договорная. 8-913-094-51-93

♦Сено, 5 ц, 1500. 8-960-950-04-27

♦ПОСТУПЛЕНИЕ в «Сиянии»! КАРТОФЕЛЬ востребованных сортов, СЕВОК выгодно. Комсомольская, 145

♦Поступление семян!!! Новинки селекции! Ждем продвинутых садоводов в «Сиянии» на Комсомольской, 145, 8-913-236-22-27

♦ПОСТУПЛЕНИЕ в «Сиянии»! ХОСТЫ, лилии, ЛИЛЕЙНИКИ, многолетники шикарные, ФЛОКСЫ и еще много интересных растений. Торопитесь, количество ограничено. Комсомольская, 145, 8-913-236-22-27

КУПЛЮ

♦Кукол, елочные игрушки (СССР). 8-906-960-45-53

УСЛУГИ РАЗНОЕ

♦ЗАМКИ. Ремонт, установка. АВАРИЙНОЕ ВСКРЫТИЕ дверей. Без выходных. Круглосуточно. 2-10-64, 8-913-243-45-99

♦Аварийное вскрытие квартир, авто. Ремонт входных дверей, вставка замков, замена секреток. 8-960-945-20-09

♦Мастерская-киоск на остановке «Алтайская» по ул. Тихвинской производит ремонт часов, очков всех видов, изготовление ключей (гаражные, квартирные, домофонные), ювелирные работы (золото, серебро, бижутерия), ремонт электромясорубок, электроприборов (фенов, утюгов, мультиварок), заточку ножей (простых, охотничьих), ножниц, секаторов, маникюрного, педикюрного инструмента. Часы работы с 9.00 до 18.00. Выходной воскресенье

♦ВЫВЕЗУ МЕТАЛЛИЧЕСКИЙ ХЛАМ. 8-923-641-63-09

♦Откачка сливных ям до 9,5 кубов. Длина шлангов до 30 м. 8-961-993-80-99, 8-983-102-93-12

УТЕРЯНО, НАЙДЕНО

♦Утерянный диплом с приложением об окончании Рубцовского медицинского училища на имя Рылова Дениса Анатольевича считать недействительным

ПРОЧЕЕ

♦Оформлюсь по уходу за 80 лет. 8-923-009-32-45

КУПЛЮ ДОРОГО
Металлический хлам, холодильники, ст. машинки, плиты, батареи, ванны и прочее.
Заберу сам.
Тел. 8-983-386-03-56.
ЛМ-АК 03322012 от 27.12.12
ООО Алмет

ТРЕБУЕТСЯ ОПЕРАТОР АЗС, ЗАПРАВЩИК АЗС
ТЕЛ.: 8 913 239 8003
6-69-07
ООО «Топаз-Драйв»

ЧОП «Заслон+»
для постоянной работы требуются
ОХРАННИКИ
4, 5, 6 разрядов
вахтовым методом
Офиц. трудоустройство,
график работы сменный,
вахта 2 месяца, меж. вахта месяц,
проезд, питание, проживание
и спецодежда – за счет предприятия.



Информация по тел.:
8-3452-529-669 - ОК,
8-908-794-01-92,
8-922-260-87-64

ТРЕБУЕТСЯ МЕНЕДЖЕР
по продаже ГСМ.
тел. 8-963-521-40-78
ООО "Топаз-Драйв"

ОБЪЯВЛЕНИЯ В ЕЖЕНЕДЕЛЬНИК «РТВ-3 ПРЕДСТАВЛЯЕТ»

Бухгалтер Плюс, ул. Комсомольская, 117
Бухгалтер Юг, пр. Ленина 186
Канцлер, ул. Алтайская, 114
ТРК «Медиасоюз», ул. Октябрьская, 105.

Медиа Союз Телерадиокомпания
Учредитель – ООО «Медиасоюз»
Директор Кох Ирина Октамовна

Главный редактор: Маковецкая Людмила Викторовна
Адрес редакции и издателя: 658204, Алтайский край, г. Рубцовск, ул. Октябрьская, 105.
Телефон 22–880. rtv3gazeta@yandex.ru.
Информационная служба: 22–799
Распространение газеты: 22–998
Отдел рекламы: 22–884

Рекламно-информационный еженедельник «РТВ-3 представляет». Св-во о регистрации ПИ № ФС 12-0625 от 24.11.05 г. выдано Управлением Федеральной службы по надзору за соблюдением законодательства в сфере массовых коммуникаций и охране культурного наследия по Сибирскому федеральному округу. Подписной индекс ПП358. Газета распространяется по подписке, в розницу (цена свободная) в г. Рубцовске, Рубцовском, Егорьевском, Волчихинском, Угловском, Змеиногорском, Третьяковском, Локтевском районах.

Ответственность за достоверность информации в рекламных материалах несут рекламодатели. За содержание частных объявлений редакция ответственности не несет. Перепечатка любой информации без согласования с ООО «Медиасоюз» не допускается

Печать – АО «Прайм Принт Новосибирск». (630105, г. Новосибирск, ул. Линейная. 114/1). Тираж 30400. Подписано в печать 3.03.2022 по графику в 17.00, фактически в 17.00. Газета сдана в печать в 18.00. Заказ № 4708

ТЦ Радуга, ул. Тракторная, 17

Галамарт



С 9 ПО 22 МАРТА

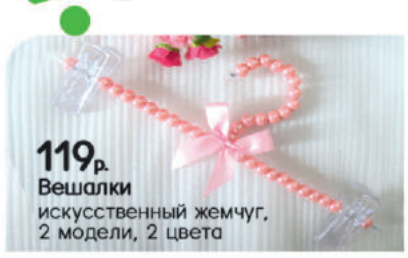

119р.
Вешалки
искусственный жемчуг,
2 модели, 2 цвета





129р.
Чехол для одежды
60х90 см, 2 дизайна



149р.
Органайзер подвесной
18х60 см, 4 карм., 2 диз.



269р.
Короб велюровый
30х30х30 см, 2 цвета



239р.
Кофр для подушек и одеял
60х50х35 см, 2 дизайна

129р.
Пакет вакуумный
с клапаном,
73х130 см

139р.
Органайзер
32х32х12 см, 16 секц., 2 диз.



399р.
Короб с двойной крышкой
40х58х18 см, 2 дизайна

249р.
Кофр для хранения
с крышкой, 28х30х16 см, 2 дизайна

349р.
Кофр для хранения
с крышкой, 30х40х25 см, 2 дизайна

ИП Копалов Д.С.

ЗАКАЗЫВАЙ В ИНТЕРНЕТ-МАГАЗИНЕ • GALAMART.RU • ДОСТАВИМ БЕСПЛАТНО

УСЛОВИЯ БЕСПЛАТНОЙ ДОСТАВКИ В ВАШЕМ ГОРОДЕ УТОЧНЯЙТЕ НА САЙТЕ GALAMART.RU ИЛИ ПО ТЕЛЕФОНУ ГОРЯЧЕЙ ЛИНИИ 8-800-25-000-25.

ФЭМИЛИФЕСТ

99р



Тапочки женские



Носки стильные

8 Подарки Любимым



Кукла
«Принцесса из сказки»



Подарочный набор
крем для рук 50 мл/пилочка для ногтей



199р

Набор детской косметики
в ассортименте

Ленина, 58 ТЦ «Мария-Ра»

Предложение действительно с 26.02.2022 по 08.03.2022. Сроки акции могут быть изменены. Количество товара ограничено. Подробности в магазинах и по телефону 8 800 234 33 70.
Не является публичной офертой. Изображение товара может отличаться от предоставленного в магазине. Организатор ООО «ФЭМИЛИФЕСТ».