РТВ-3 ПРЕДСТАВЛЯЕТ

16+

(1471) № 15

22 апреля 2022

Уважаемые читатели!

Теперь у вас есть возможность **ОФОРМИТЬ ПОДПИСКУ** на газету «РТВ-3 представляет», **НЕ ВЫХОДЯ ИЗ ДОМА.**
Переходите на сайт PODPISKA.POCHTA.RU по ссылке https://podpiska.pochta.ru/press/%D0%9F%D0%9F358 или наведя смартфон на QR-код.

Подписывайтесь, читайте с удовольствием

ИНФОРМАЦИОННО-РАЗВЛЕКАТЕЛЬНАЯ, РЕКЛАМНАЯ ГАЗЕТА. ИЗДАЕТСЯ С 18 МАЯ 1995 ГОДА

БРЕКЕТЫ ПРОТЕЗИРОВАНИЕ ИМПЛАНТАЦИЯ ЗУБОВ

Лечение детей и взрослых

Ведут приём Стоматологи из Барнаула в г. Рубцовске!

+7 906 967 47 46



ЛО-22-01-005230 от 25.01.2019

ИМЕЮТСЯ ПРОТИВОПОКАЗАНИЯ, НЕОБХОДИМА КОНСУЛЬТАЦИЯ СПЕЦИАЛИСТА

Низкие цены Мечта? Реальность!

МЯСО СВИНИНА на кости 199,90 1 кг



СЫР МААСДАМ 574,90 1 кг



КОТЛЕТНОЕ МЯСО 249,90 1 кг



КРЕВЕТКИ КОРОЛЕВСКИЕ 749,90 1 кг



МАЯК ГИПЕРМАРКЕТ НИЗКИХ ЦЕН

ООО «Простор 103"

ул. Оросительная, 223

Кол-во товара ограничено. Подробности у продавцов-консультантов. Цены действительны на момент публикации.

ПРОФНАСТИЛ ЧЕРЕПИЦА



любые размеры до сантиметра

Рабочий тракт, 41
т.8-961-990-7755
8-923-656-6644

ИНН 2209048738

ООО «Алмет» almet22.ru

ДОРОГО! ДОМ черных и цветных металлов

пр. Сельмашский, 1
8(38557) 2-80-21
8(964) 603-78-14
ул. Тракторная, 1
8(38557) 5-96-93
8(963) 538-34-14

МЕТАЛЛ ПРОФИЛЬ ПАРТНЕР

СТАЛЬНЫЕ КРОВЛИ

СТАЛЬНОЙ ВОДОСТОК

СТАЛЬНЫЕ ФАСАДЫ

г. Рубцовск
ул. Рабочий тракт, 20 Д
тел.: 8-963-576-32-08

ул. Красная, 100
пересечение Сельмашской и Комсомольской
тел.: 70-100,
8-960-964-80-94, 8-913-081-21-18

ВаЛарис

КАССА взаимопомощи

ДЕНЬГИ

НОВИЧКАМ ВЕЗЁТ!

0,4%

г. Рубцовск, пр. Ленина, д. 35

8 (983) 603-98-08 WWW.KREDITKASSA.RU

Займ на условиях «Новый заёмщик» предоставляется гражданам РФ в возрасте от 18 лет при первом обращении в организацию. Займ предоставляется наличными денежными средствами на срок 32 дня, размер займа составляет от 1 тыс. руб. до 10 тыс. руб. Процентная ставка с 1 по 10 день пользования займом составляет 0,4% в день (146% для невисокосного или 146,4% годовых для високосного года), с 11 дня пользования займом процентная ставка составляет 1% в день (365% для невисокосного или 366% годовых для високосного года); для пенсионеров по старости и выслуге лет 0,7% в день (255,5% для невисокосного или 256,2% годовых для високосного года). Займы предоставляются ООО МКК «Пенсионная КВ Деньги» ОГРН 1143537000090 (зарегистрировано в реестре МФО 651403119005313 от 30.06.2014 г.). Сайт www.пенсионная-касса.рф

Отсканируйте QR-код для перехода в справочник финансовых организаций

АВТОТОВАРЫ в наличии и под заказ!

АКЦЕНТ

ЗАПЧАСТИ, АКСЕССУАРЫ, АВТОХИМИЯ МАСЛА, ЭЛЕКТРИКА, ТЕХ. ЖИДКОСТИ

г. Рубцовск
ул. Комсомольская, 257

Единая справочная: 8 (38557) 70-583

www.AA22.ru vk.com/accentavto ok.ru/accentavto

АГРОНОМ

ДОМ | ОГОРОД | САД

399 ₽ ПАРНИК 4 М

8(38557) 5-37-33

г. Рубцовск, ул. Ленина, 204 (ТЦ «Успех»)
ул. Ленина, 39 (ост. «6 школа»)

agronom22.ru

ИП Гришина Елена Геннадьевна ИНН 222103159411; ОГРНИП 320222500074360

Балконный рай

- ОСТЕКЛЕНИЕ БАЛКОНОВ
- ПЛАСТИКОВЫЕ ОКНА, ДВЕРИ
- ОСТЕКЛЕНИЕ ПОДЪЕЗДОВ
- ТАМБУРЫ, ВЕРАНДЫ
- СТРОИТЕЛЬСТВО БАЛКОНОВ (на 1 этаже)
- РЕКОНСТРУКЦИЯ БАЛКОННЫХ ПЛИТ

ИЗГОТОВЛЕНИЕ и РЕМОНТ МОСКИТНЫХ СЕТОК

ok.ru/balkonnyy.ray
balkonnyi.rai.85@mail.ru
Пр. Ленина, 60
РАССРОЧКА Без участия банка
Гибкая система СКИДОК ПОДАРКИ
4–15–65
8–923–715–7255
*подробности у продавцов-консультантов

Свидетельство об аккредитации RU.0001.310378
ПОВЕРКА счетчиков воды

Поверка счетчиков на дому, без снятия
СТОИМОСТЬ ПОВЕРКИ 700 Р.
ПЕНСИОНЕРАМ 600 РУБЛЕЙ.
ЗА СЧЕТЧИКИ,
НЕ ПРОШЕДШИЕ ПОВЕРКУ,
ПЛАТА НЕ ВЗИМАЕТСЯ
ЗАНОСИМ РЕЗУЛЬТАТЫ ПОВЕРКИ В ФИФ "АРШИН"
ООО «ОПТИМАЛЬ»
8(38557) 7-18-04, 7-18-36
8-964-603-41-23
e-mail: optimal-22@yandex.ru

АРТДИЗАЙН
НАТЯЖНЫЕ ПОТОЛКИ

- Зал — 17 кв.м за **6490** руб.
- Комната — 12 кв.м за **4790** руб.
- Кухня — 17 кв.м за **2690** руб.

с установкой люстр и гардин
ПОДРОБНОСТИ У МЕНЕДЖЕРОВ КОМПАНИИ
Светильники в подарок!!!
8 913 081 2177
Акция до 30 апреля 2022г. !!!

ООО «РУБМЕТ»

ЗАКУПАЕТ
лом черных и цветных металлов
г. Рубцовск, ул. Тракторная, 39
тел. 8 923 463 43 74, 8 923 162 8899
с. Веселоярск, ул. Кирова, 1В, тел. 8 961 241 6347
Лиц. № ЛМ-АК-0082019

МУП «РКЦ»

Уважаемые жители города Рубцовска!

МУП «РКЦ» предлагает Вам воспользоваться новой услугой – **получение на адрес электронной почты платежного документа (квитанции) на оплату жилого помещения, а также коммунальных услуг** по организациям: МУП «Рубцовский водоканал», АО «Барнаульская генерация», региональный оператор по обращению с ТКО ООО «Вторгеоресурс» и т.д., **Удобно, практично, своевременно.**

Чтобы получать платежный документ на электронную почту потребителю необходимо дать согласие о получении платежного документа в электронном виде в разделе «Настройки» личного кабинета системы «Город» и указать адрес электронный почты.

Платежный документ в бумажном формате в этом случае приходить не будет.

Электронная версия платежного документа, является аналогом квитанции на бумажном носителе, и содержит всю информацию, которая необходима потребителю, в т.ч. штриховые коды для осуществления платежей, а кроме того, обладает важным преимуществом – скоростью доставки.

Электронный платежный документ значительно снижает расход бумаги, а значит является эффективным способом восстановления и сохранения окружающей среды, рационального использования лесных ресурсов, позволит сохранить десятки тысяч деревьев.

Для консультации Вы можете обратиться по адресу пр. Ленина д.57А, телефон 9-47-81, 9-47-54. Подробную инструкцию вы можете посмотреть на сайте МУП «РКЦ» www.muprkc.ru.

ООО «Технология»
Тишина и тепло
REHAU
ОКНА
БАЛКОНЫ
ДВЕРИ
ЖАЛЮЗИ
входные межкомнатные
НАТЯЖНЫЕ ПОТОЛКИ
Акция: третий потолок в подарок*
рассрочка без переплаты на все
Акция проводится до 01.05.2022., подробности акции узнавайте по телефону. Рассрочка предоставляется через магазин. Возможен кредит до 3-х лет через ПАО Сбербанк Лиц. ЦБ РФ №1481.
пр.Ленина, 115. ТЦ Кировский, 2 этаж, офис 26
т. 6-36-88, 8-961-233-88-33, 8-903-990-05-05

МЕГАУГОЛЬ
в мешках сухой склад
ЩЕБЕНЬ, ДРОВА
ПЕСОК
ЗЕМЛЯ
БАЛЛАСТ
ОТСЕВ, ПГС
ДОСТАВКА, ГОРОД, РАЙОНЫ
Рассрочка ХАЛВА
СУБСИДИИ
Р. Зорге, 169а 8-962-812-4004 8-933-160-4004 megaugol.ru

ФИРМА
Вулкан
ИП Костриков
НИЗКИЕ ЦЕНЫ
НОВИНКА
ТЁПЛЫЙ ПОЛ
гофрированная нержавеющая труба, фитинги
подводка из нержавеющей гофрированной трубы - надежность и долговечность!
г. Рубцовск, ул. Р.Зорге,108 Б
т. 8-960-950-81-12, 8-913-026-01-67
пер. Пионерский, 38а, т. 8-913-026-56-51
ул. Сельмашская, 02, т. 8-963-533-12-99

МУП «РКЦ»

МУНИЦИПАЛЬНОЕ УНИТАРНОЕ ПРЕДПРИЯТИЕ
"РАСЧЕТНО-КАССОВЫЙ ЦЕНТР"
г. Рубцовск, пр. Ленина, 57 А

– Прием платежей за жилое помещение и коммунальные услуги с использованием Системы сбора и обработки платежей «Город»

– Выдача справок для оформления субсидий и льгот в день обращения*

– Помощь в открытии личного кабинета Системы «Город»

– Оплата школьного питания без комиссии с использованием Системы «Город».

**услуги предоставляются по управляющим организациям, работающим на договорной основе с МУП «РКЦ»*

ООО «ЛАВИТ»
Рабочий тракт, 20
8(38557)2-70-66
8-960-936-3878
металлопрокат
АРМАТУРА, ЛИСТ, КРУГ,
КВАДРАТ, ШВЕЛЛЕР,
ТРУБА ЭЛЕКТРОСВАРНАЯ,
ТРУБА ПРОФИЛЬНАЯ,
КРЕПЕЖ, ПЕЧНОЕ ЛИТЬЕ,
ВСЕ ДЛЯ СТРОЙКИ И РЕМОНТА

ИП Костриков
ФИРМА
Вулкан
КОТЛЫ ОТОПЛЕНИЯ
(верхнего горения, автоматы)
- Металлопрокат (режем в размер).
- Стальной канат.
- Сантехника.
- Циркуляционные насосы.
- Асбест.
- Все для бани (двери, евровагонка, бондарные изделия, веники,аромамасла).
- Все для сварки и монтажа отопления (электроды, сварочная проволока, пруток нержавейка, алюминиевый).

КОТЛЫ ДЛИТЕЛЬНОГО ГОРЕНИЯ
(Магнум, Славгород "АК", Механик, XXI ВЕК)
Приглашаем к сотрудничеству монтажные организации.
Рассрочка 0х0х24 мес.
ОТПбанк
Банк Хоум Кредит
СОВКОМБАНК
Низкие цены Гарантия
г. Рубцовск, пер. Пионерский, 38 А, тел. 8-913-026-56-51
г. Рубцовск, ул. Р.Зорге,108 Б. т. 8-960-950-81-12 , 8-913-026-01-67
г. Рубцовск, ул. Сельмашская, 02. 8-963-533-12-99

На дачу с «Хозяином»

В магазине «Хозяин» – огромный ассортимент товаров для сада и огорода



В Рубцовске наконец наступила настоящая весна, и жители города отправились на дачи. Теперь рубцовчане будут проводить на своих приусадебных участках и огородах каждые выходные. Сейчас как никогда востребованы мичуринские сады. Можно вырастить урожай овощей, фруктов, ягод, да еще и сделать запасы на зиму. Местный ответ санкциям. Главное, чтобы урожай не подвел.

Поэтому опытные дачники заранее готовятся к сезону – приобретают необходимый инвентарь, семена и удобрения. Причем делают это в одном месте. В Рубцовске такое место – магазин «Хозяин», известный качеством товаров и огромным ассортиментом. А сейчас к сезону здесь произошли положительные изменения. Расширился отдел товаров для дачи.

Чего здесь только нет:

- садово-огородный инвентарь (грабли, тяпки, лопаты и др.);
- грунты;
- семена;
- саженцы;
- удобрения;
- ведра, лейки и многое другое. В общем, все то, что может понадобиться хорошему дачнику.

А главное, все в одном месте, и бегать никуда не надо, теряя время на поиски нужного инвентаря.

А еще в магазине по-прежнему огромный выбор товаров для стройки и ремонта, хозяйственных, электротоваров, сантехники, обоев, отделочных материалов, инструмента. Большое поступление поликарбоната!!!

Есть все для создания уюта и незабываемого интерьера любых помещений – квартиры, дачного домика или офиса.

Кстати, сейчас проходит ликвидация ряда товаров:

- линолеума;
- зеркал;
- картин;
- люстр, бра.

Эти товары можно приобрести по старым низким ценам вдобавок со скидками. Такой возможностью грех не воспользоваться. Количество акционных товаров ограничено, поэтому стоит поторопиться.

Обязательно посетите магазин «Хозяин». Он станет для вас незаменимым помощником в создании дачи или дома мечты! Опытные, приветливые продавцы-консультанты помогут не растеряться в разнообразии товаров и подберут то, что нужно именно вам.

О всевозможных акциях и поступлении нового товара можно узнать из социальных сетей. Подписывайтесь на группы «Хозяин» в «Одноклассниках» и «Телеграмм» и будьте в курсе всех наших новостей.

Магазин «Хозяин» продолжает работать для рубцовчан.

Режим работы магазина: без обеда и выходных с 9 до 19 часов.

Магазин «Хозяин» находится по адресу: ул. Р. Зорге,







Придворный этикет

Что можно и нельзя делать на придомовой территории

Придомовая территория многоквартирного дома – это земельный участок, прилегающий к МКД, размеры и площадь которого указаны в градостроительных документах. То есть единых установленных пределов нет – они определяются индивидуально в отношении каждого объекта с учетом площади здания и количества квартир в нем.

Комфорт

На придомовой территории возле подъездов, а также в местах массового пребывания людей обязательно должны быть расположены урны. Их уборку, как и самой придомовой территории, должна осуществлять управляющая компания. Периодичность уборок определяется собственниками жилья на общедомовом собрании. В том же порядке решается и то, какие объекты должны быть расположены на придомовой территории. Есть возможность организовать там детскую игровую или спортивную площадку, дополнительную парковку или иные места отдыха.

Для этих целей больше пяти лет на территории Рубцовска действует программа «Формирование современной городской среды». Жители МКД, по решению общего собрания, могут подать туда заявку об участии. Определить, что они хотят видеть на своей придомовой территории, предоставить все необходимые документы (в частности, дизайн-проекта) и приступить к воплощению плана по благоустройству своей территории.

– Хотелось бы напомнить нашим согражданам, что одной из их обязанностей является содержание уже созданных объектов, – говорит заместитель главы администрации Олег Обухович. – То есть жителям необходимо поручить своей управляющей компании два раза в год делать все необходимые обследования, а также ремонтировать и подкрашивать объекты.

При озеленении двора тоже необходимо соблюдать определенные правила. Например, расстояние от стен жилых домов до оси стволов деревьев с кроной диаметром до 5 м должно составлять не менее 5 м. Для деревьев большего размера расстояние должно быть более 5 м, для кустарников - 1,5 м. Высота кустарников не должна превышать нижний край оконного проема помещений первого этажа. Это обеспечивает достаточную инсоляцию квартиры и сохранение целостности фундамента и отмостков жилого дома.

Если же деревья растут ближе 5 м от стены вашего дома или кустарники перекрывают оконный проем, это повод обратиться в письменном виде в управляющую компанию вашего дома, которая, в свою очередь, обращается в департамент природопользования и охраны окружающей среды для получения порубочного билета и проведения необходимых работ на придомовой территории.

Безопасность

Говоря о подъездных путях, расположенных на придомовой территории, стоит отметить, что количество автотранспорта в Рубцовске из года в год увеличивается, а число парковочных мест, напротив, сокращается. В плотной многоэтажной застройке появляются магазины и торговые павильоны, которые также усложняют и без того непростую логистику. А ведь в случае пожара счет идет на минуты, цена которым – человеческие жизни. При спасении людей из горящего здания может понадобиться пожарная лестница. Для ее установки требуется не только время, но и место – не менее четырех метров. Во дворе, где нельзя развернуться от плотно стоящих автомобилей, задача усложняется в несколько раз.

Согласно правилам противопожарного режима: «Не допускается перекрывать проезды для пожарной техники изделиями и предметами, посадкой крупногабаритных деревьев, исключающими или ограничивающими проезд пожарной техники, доступ пожарных в этажи зданий, сооружений либо снижающими размеры проездов, подъездов, установленные требованиями пожарной безопасности.

Система противопожарной защиты в случае пожара должна обеспечивать автоматическую разблокировку или открывание шлагбаумов, ворот, ограждений и иных технических средств, установленных на проездах и подъездах, а также нахождение их в открытом положении для обеспечения беспрепятственного проезда пожарной техники. Допускается ручное открывание при организации круглосуточного дежурства персонала непосредственно у места установки шлагбаума, ворот, ограждения и иных технических средств на проездах или дистанционно при устройстве видео- и аудио-связи с местом их установки».

Алексей ВЫСОЦКИЙ.

Навстречу прекрасному

В Доме культуры «Алтайсельмаш» состоялся творческий концерт Народного ансамбля скрипачей «Элегия» - «И снова встреча». Пришедшие зрители в уютной, камерной обстановке смогли не только насладиться музыкальными произведениями, но и узнали интересные факты из истории самого коллектива.

За долгие годы своего существования у ансамбля скрипачей появилось много поклонников и друзей, которые пришли их поддержать, в том числе и в творческом плане. Благодаря этому, концертная программа получилась очень разнообразной и насыщенной.

– Это был своего рода комплимент артистам и музыкантам, которые на протяжении многих лет выступают вместе с нашим ансамблем: вокалистам, инструменталистам, ярким артистичным людям, – говорит руководитель ансамбля «Элегия» Надежда Катаева. – В концерте приняли участие Александр Карпенко со своими учениками Ильей Тюняевым, Владимиром Карташовым и Алексеем Карташовым. Порадовали своими выступлениями Олег Несынов, Татьяна Николаенко, Константин Федоров, Юрий Курьянов и Валерий Свердлов. Эти люди всегда рядом, и наша дружба с ними сохраняется долгие годы.

Выступили и юные городские таланты Полина Гукк и Иван Хотцев. В общем, на концерте прозвучала музыка разных жанров и поколений, а зрители встречали все номера бурными аплодисментами.

Сергей ДЫМОВ.

РТВ 3 №15 22 АПРЕЛЯ 2022



Край готовится к посевным работам

В 2022 году в Алтайском крае, по предварительным данным, яровой сев будет проведен на 4,6 млн гектаров. А общая площадь сева ожидается на уровне 5 млн 255 тыс. гектаров. Это больше предыдущего года на 32 тыс. гектаров. Вырастут возделываемые площади зерновых, сахарной свеклы, сои, картофеля и овощных культур.

Для проведения посевной в хозяйствах края запасено 542 тыс. тонн семян зерновых и зернобобовых культур (100-процентная обеспеченность). Из них доля высеваемых сортов отечественной селекции составляет почти 90%, в том числе алтайской селекции более 40%.

В регионе ведется постоянный мониторинг обеспеченности семенами. Проблем с поставками семян сельскохозяйственных культур, в том числе подсолнечника, кукурузы, рапса, сахарной свеклы и сои, не выявлены. На постоянной основе организовано информирование сельскохозяйственных товаропроизводителей о наличии семян сельскохозяйственных культур в семеноводческих хозяйствах и у поставщиков.

В хозяйствах края продолжаются поставки минеральных удобрений. На 6 апреля приобретено и завезено около 197 тыс. тонн минеральных удобрений всех видов, что на 36% больше уровня 2021 года. Также на регион законтрактовано уже 90% от необходимого средств защиты растений.

В период проведения весенне-полевых работ в крае будет задействовано не менее 16 тысяч тракторов, более 6,2 тысяч грузовых автомобилей, более 1,3 тысяч посевных комплексов, не менее 8,5 тысяч сеялочных агрегатов. По оперативной информации, готовность техники к посевным работам, включая тракторный парк, превышает 90%, что соответствует уровню прошлого года.

В 2022 году в нашем регионе приобретено 1014 единиц техники на общую сумму 5,7 млрд. руб., в том числе 162 трактора и 109 зерноуборочных комбайнов.

На проведение механизированных весенне-полевых работ 2022 года алтайским аграриям необходимо около 90 000 тонн дизельного топлива, 15 000 тонн бензина. В наличии у сельхозтоваропроизводителей 77% дизельного топлива и 115% бензина.

В соответствии с поручением Президента России Владимира Путина в Алтайском крае отрыто финансирование Государственной программы развития сельского хозяйства. Аграриям доведено 779 млн рублей поддержки, что составляет 27% годового лимита. До середины июня в регионе намерены профинансировать сельхозтоваропроизводителям 80% годового лимита. Кроме того, ведется работа по обеспечению аграриев льготными краткосрочными кредитами со ставкой до 5% годовых.

В целом в регионе ведется планомерная работа по повышению готовности хозяйств к проведению комплекса весенних полевых работ. Текущая ситуация дает основания полагать, что весенние работы будут проведены в нормальном режиме и в оптимальные агротехнические сроки.





Подготовлено Управлением печати и массовых коммуникаций Алтайского края совместно с редакцией газеты «Алтайская правда».

Работа дальнего следования

Почему психологи и врачи против работы вахтой?

Статистика такова, что тысячи жителей Алтайского края работают вахтовым методом. Оглянитесь, у многих из нас найдется знакомый, который постоянно на вахте. Каждый четвертый житель региона хотя бы раз в жизни пробовал съездить на вахту. Выбирая такой вид заработка, как правило, приходится быть готовым к различным трудностям, связанным не только с климатическими условиями, но и, как следствие, психологическими проблемами. В этой статье мы собрали мнения большого числа экспертов – это психологи, сертифицированные врачи, руководители крупных компаний и вахтовые специалисты.

Цена вашего здоровья

Высокая зарплата, длительный отдых, льготные надбавки и ранний выход на пенсию – такое заманчивое предложение сложно оставить без внимания. Но бесплатный сыр, всем известно, где лежит. Большие деньги платят за тяжелый труд в суровых климатических условиях Крайнего Севера. А это значит, что вахтовику надо быть готовым к необратимым изменениям своего здоровья.

– Существует синдром «северного» или «полярного» напряжения. Это комплекс факторов, влияющих на организм человека буквально на клеточном уровне, меняющих его метаболизм. Постоянный холод, дефицит солнечного света, мощные колебания магнитного поля, измененное соотношение между минералами и микроэлементами почвы, частые перепады атмосферного давления в течение дня, стремительная смена воздушных масс под влиянием циклонов – все эти факторы приводят к нарушению синхронности работы всего организма, гипоксии органов и тканей, – отмечает анестезиолог-реаниматолог Ирина Джун.

Помимо этого, работники севера предрасположены к раннему старению, болезням сердца, сосудов и их «агрессивности» развития. Активируется кора надпочечников и вырабатывается повышенное количество стрессовых гормонов, что влечет за собой их раннее истощение, снижение работоспособности, нарушение вегетативной нервной системы и снижение иммунитета, – подытожила врач.

Вахта или семья?

Еще одним негативным фактором в пользу отказа от вахты служит отрицательное влияние на семейную жизнь вахтовика. Частые разлуки с семьей, безусловно, несут за собой большое количество последствий. Психологи всего мира убеждены, что чем больше времени супруги проводят вместе, тем крепче их семейные узы, а дети получают гораздо больше внимания и спокойно переживают сложные периоды становления личности. Находясь на расстоянии, люди приспосабливаются к жизни без второй половины. Жена берет на себя мужские обязанности по заботе о семье и доме, прибегает к помощи посторонних людей. В течение всего этого времени внутри копится большое количество претензий к супругу, что приводит к скандалам на этой почве. Вместо радостной встречи вахтовика дома ждут упреки и претензии. И в этом случае не спасает даже большое количество денег, привезенных с собой.

Михаил Прынков, магистр психологии Северного федерального университета имени М.В. Ломоносова в своей работе «Особенности супружеских отношений в семьях вахтовых специалистов» отмечает, что вахтовый режим труда приводит к ухудшению качества супружеских отношений. По его мнению, снижается ощущение удовлетворенности браком у обоих партнеров. Уровень конфликтности в таких семьях значительно выше, а сплоченности гораздо ниже, чем в семьях с традиционным режимом занятости супругов.

– Географическая удаленность супругов при вахтовом режиме работы исключает реализацию психотерапевтической и сексуально-эротической функции семьи. Это становится катализатором для супружеской неверности вахтовых специалистов. Формируются отрицательно окрашенные эмоциональные состояния, развивается устойчивое состояние стресса у обоих партнеров, - считает Михаил Прынков.

Условия труда

Согласно действующему трудовому законодательству, длительность работы вахтовым методом может составлять 14, 30 и при соблюдении определенных условий 60 дней. Первое, с чем придется столкнуться вахтовику, это постоянное нахождение в ограниченном пространстве. Большинство компаний, как показывает опыт, организуют проживание своих временных сотрудников в модульных общежитиях или «вагончиках» с минимальным набором элементарных бытовых благ: холодное водоснабжение, электричество, отопление. Для того чтобы помыться, организуются общие походы в душевые или баню по запланированному графику. Требуется строгое соблюдение режима дня. Даже за малейшие проступки выписывают большие штрафы: покурил в неположенном месте, пользовался электроприборами и многое другое. Но основная проблема, как считают вахтовики, это несоответствие ожиданий и реальности.

– Несколько месяцев назад после долгих и тщетных поисков работы решил попробовать съездить на вахту. Через знакомого нашел интересный для себя вариант с высокой зарплатой, приемлемыми требованиями, и отзывы вроде были неплохие. Уехал в Якутию работать водителем, хватило на неделю. Впечатлений осталась масса, и все, к сожалению, негативные. Плохое отношение со стороны начальства, из-за высокой текучести сотрудников ценности твоей никто не придает значения. Рассуждают так: не будет тебя – приедут другие. Большая часть работников – это иностранцы, они соглашаются на любые условия, обесценивая тем самым труд других. Поселили в клоповник из профлиста. Устроили водителем, а машины оказались не на ходу – начали считать простой. Ну и самым большим разочарованием была зарплата. Обещали 150 тысяч, а по факту отдают на треть, а то и наполовину меньше. Подумав, решил, что мое здоровье и семья не стоят таких жертв. Вернулся домой. Лучше буду искать постоянную работу в стабильной компании. У знакомых есть положительный опыт, связанный с работой вахтой, но видимо мне не повезло. Вот такая вот лотерея, – поделился Родион Иванов.

Кадровый голод

Уровень безработицы в Алтайском крае на 2022 год составляет 16,1 тысячи человек, что вполовину меньше в сравнении с показателями прошлого года. А вот кадровый голод и спрос на рабочие профессии продолжает расти. И здесь немаловажную роль играет вахта. Квалифицированная рабочая сила уезжает из региона за большими заработками, а о вакансиях в своем городе многие даже и не знают. Крупным промышленным предприятиям приходится искать сотрудников в других регионах. Замкнутый круг.

– Не могу говорить за других, но мы предлагаем достойную зарплату выше среднего уровня по стране, стабильный официальный доход, расширенный социальный пакет, множество льготных программ. И, конечно, мы заинтересованы в сотрудниках из городов присутствия нашей компании. Мы хотим не просто работать, но и исполнять свою социальную функцию – обеспечивать рабочими местами жителей тех регионов, в которых мы работаем. Более того, мы практически не отказываем соискателям, так как понимаем ценность каждого человека и обязательно рассматриваем все возможные варианты его трудоустройства к нам. На собеседованиях часто выясняется, что люди не знали, что можно просто прийти и спросить о вакансиях и возможных предложениях. Есть определенного рода страх, что откажут, а вахта для них кажется беспроигрышным вариантом. А проигрывают по факту все. Мы остаемся без сотрудников – люди без стабильной работы, карьерного роста и многих других возможностей, – говорит Денис Кочкин, директор по персоналу и общим вопросам АО «Сибирь-Полиметаллы».

Что делать?

Все эксперты сошлись в одном: работу нужно искать, исходя из тех целей, которые ставит перед собой соискатель. Прежде чем отправиться на вахту и пожертвовать многими аспектами своей жизни, стоит испробовать все возможные варианты поиска работы в своем городе по своей специальности и предпочтениям. Первое, что рекомендуют эксперты – это не искать работу с помощью кадровых агентств, а самостоятельно обращаться в крупные компании и холдинги, предлагая свою кандидатуру. Второе, что необходимо сделать – это оценить все риски, связанные с работой вахтой. Как показывает практика, реальная разница в заработке вахтой и на постоянной работе составляет всего 10-20%, а порой вахтовиков попросту обманывают и не рассчитывают вовсе. Третье – необходимо пройти тщательное медицинское обследование и, уже исходя из его результатов, решать о поездке. Ведь на вахте о больничных можно забыть, и придется работать, несмотря ни на что. Четвертое – расстановка приоритетов, что для вас важнее: быстрый заработок или сохранение семьи и личностный рост?

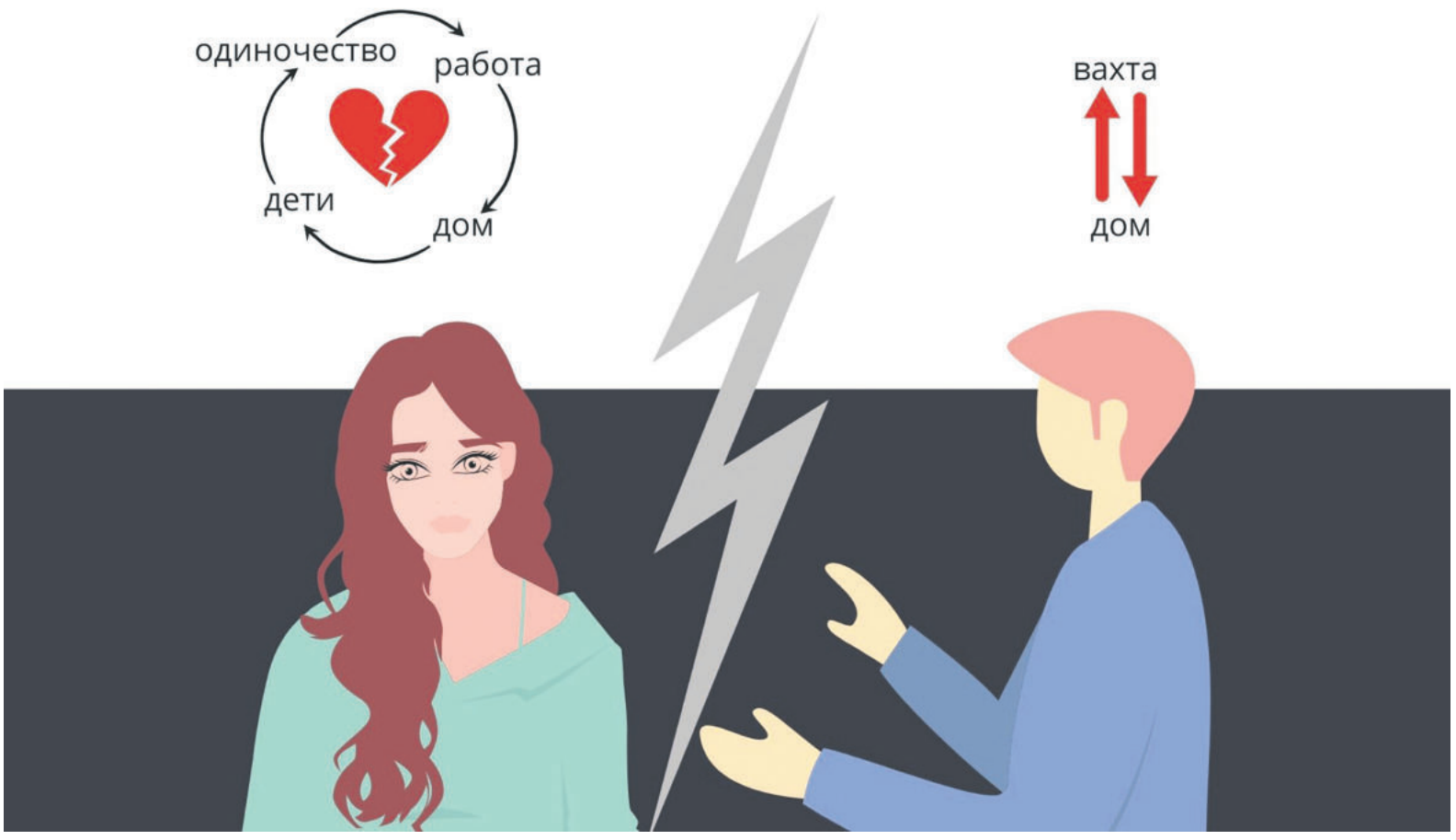

Сергей ДЫМОВ.

АВТО

КУПЛЮ

♦Автомобиль в любом состоянии. 8-913-082-20-02

ГРУЗОПЕРЕВОЗКИ

♦Газель-тент. Город, межгород. 8-961-240-28-79

♦ГАЗЕЛЬ – тент. Город, межгород. Сады. Строймусор. Грузчики. 8-913-249-56-53

♦КВАРТИРОПЕРЕЕЗДЫ. Мусор. Город, межгород. Грузчики. Транспорт. Недорого. 8-923-654-81-94

♦Иномарка-самосвал, до 3,5 т. Чернозем, песок, уголь, щебень и т. д. 8-903-910-34-40

НЕДВИЖИМОСТЬ

ПРОДАМ

1-КОМНАТНЫЕ

♦1-, 2 этаж, 2 Черемушки, ремонт, без посредников. 8-903-910-34-40

ДОМА, КОТТЕДЖИ

♦Отдельно стоящий благоустроенный дом. Есть все! с. Бобково. 8-913-253-54-20

♦Дом в Бобково, с мебелью. Оплата по договоренности. 8-913-256-51-83

НЕДВИЖИМОСТЬ

СДАМ



ГОСТИНИЦЫ, ЧАСЫ, СУТКИ

♦Квартиры посуточно. Чеки. 8-923-164-56-96

НЕДВИЖИМОСТЬ

СНИМУ

♦Очень срочно любое жилье. 8-963-573-63-80

СТРОИТЕЛЬНЫЕ УСЛУГИ

СТРОИТЕЛЬНЫЕ

♦НАТЯЖНЫЕ ПОТОЛКИ БЕЗ ПОСРЕДНИКОВ. Очень низкие цены. Выезд в районы. ГАРДИНА В ПОДАРОК. МЫ НА ОДНОКЛАССНИКАХ: НАТЯЖНЫЕ ПОТОЛКИ БЕЗ ПЕРЕПЛАТ. АЛЕКСАНДР. 8-923-009-79-59

♦НАТЯЖНЫЕ ПОТОЛКИ «ПОД КЛЮЧ». Беру недорого. Монтаж на следующий день. Любая сложность. 8-923-568-88-10

♦НАТЯЖНЫЕ ПОТОЛКИ «ПОД КЛЮЧ». Поставим как себе. Пенсионерам скидки. Клеим плинтус. 8-960-941-82-25

♦Ремонт квартир, комнат, ванных. Слом стен. Электрика. Кафель. Штукатурка. Линолеум. Плинтуса. Люстры. Карнизы. Другие работы. 8-913-271-55-24

♦ПЕЧНИК – быстро, качество, гарантия. 8-960-936-29-88, 8-923-562-13-35

САНТЕХНИЧЕСКИЕ

♦Услуги сантехника. Электрика. Опыт. 8-923-005-06-60

♦Газосварка, монтаж отопления в частном секторе, монтаж стояков, разводки, любой сантехники. Выезд в районы. 6-06-10, 8-913-274-91-17

ЭЛЕКТРОМОНТАЖНЫЕ

♦Услуги ОПЫТНОГО ЭЛЕКТРИКА. Замена проводки, розеток, выключателей и т. д. Ремонт электроплит. Выезд по районам и деревням. Качественно. Быстро. Недорого. 8-909-502-31-18, 8-923-563-39-59



♦Замена, перенос. Розетки. Выключатели. Люстры. Проводка. Счетчики. Другие работы. 8-913-271-55-24

БУРЕНИЕ СКВАЖИН

♦БУРЕНИЕ скважин в доме, на дачных участках. Гарантия 3 года. Пластик. Бригада из Рубцовска. Сливные ямы. Горизонтальное бурение. Фиксированная цена. 8-983-384-15-28

СТРОЙМАТЕРИАЛЫ

ПРОДАМ

♦ПИЛОМАТЕРИАЛ: ДОСКА обрезная, необрезная 25, 30, 40, 50 мм, длиной 2, 3, 4, 6 м. БРУС, брусок. 7-28-26, 8-906-960-61-20, 8-913-367-66-88

♦Чурочки колотые, горбыль пиленый, колотый, деловой, дровяной. Береза. Дрова мешками. Уголь тоннами, мешками. Субсидии. 8-913-226-49-52, 8-960-939-95-75

♦Чурочки некрупные. Горбыль пиленый, деловой, дровяной. Доставка в районы. 8-923-648-33-36

♦Уголь, дрова мешками. 8-913-226-49-52, 8-960-939-95-75

К бою готовы

В Рубцовске прошли городские соревнования по киокусинкай каратэ

В спортивной школе «Юбилейный» состоялись городские соревнования по киокусинкай каратэ в дисциплинах кумитэ и ката. В состязаниях приняли участие порядка 450 спортсменов из Барнаула, Бийска, Рубцовска и Веселоярска. Также побороться за победу прибыли представители Республики Казахстан из Усть-Каменогорска.

Соревнования по каратэ - это всегда яркое зрелище. Перед выходом на татами спортсмены выглядят невозмутимо и лишь после того, как прозвучит финальный гонг, дают волю эмоциям. Данное обстоятельство лишний раз показывает, какая буря различных чувств скрывается за мнимым спокойствием.

– Для некоторых спортсменов эти состязания являются первыми, – рассказывает главный судья соревнований Игорь Надешкин. – Выходя на поединок с соперником, дети нередко теряются, волнение, разумеется, присутствует. Некоторые накануне стартов ночами не спят. А те, кто принимают участие в соревнованиях часто, уже более спокойно выходят на татами. Для них это становится привычным делом. Соревновательная практика вообще очень важна. Приобретенный опыт в последствии можно применить на более высоких стартах. А вообще любые соревнования – это своеобразный тест на прочность.





И рубцовчане этот тест выдержали. В общей сложности в копилке наших спортсменов 21 золотая, 25 серебряных и 42 бронзовых медали. В ближайшее время рубцовские каратисты, вошедшие в сборную Алтайского края, отправятся на первенство России, которое пройдет в Москве.

– Это такой финальный аккорд соревновательного сезона 2021 - 2022. И здесь, на городских соревнованиях, проходила последняя генеральная репетиция перед такими важными стартами, – говорит Игорь Надешкин. – На первенство страны отобралось 10 человек: 8 из Рубцовска и два из села Веселоярск. Мы возлагаем на ребят большие надежды. Мы все: и тренеры, и родители – проделали огромную работу, и теперь все будет зависеть от самих спортсменов. От их силы и воли.

Сергей ДЫМОВ.

Территория ответственности

Председателям ТОСов напомнили о правилах пожарной безопасности

С представителями территориальных обществ самоуправления «Южный», «Северный», «Западный» и «Центральный», были проведены собрания, на которых выступил представитель пожарного надзора – начальник отдела надзорной деятельности и профилактической работы Евгений Фатьянов.

– С приходом весны резко возрастает пожароопасная обстановка, – объяснил в ходе своего выступления Евгений Фатьянов. – Во многом этому способствует сжигание прошлогодней растительности, поджигание несанкционированных свалок, природные пикники с применением открытого огня и даже детские шалости. По данным причинам ежегодно происходит почти 40% всех пожаров.

Чтобы не случилось беды, необходимо соблюдать правила пожарной безопасности, в частности, нельзя:

- засорять местность любыми видами отходов;
- разводить костры в ветреную погоду;
- устраивать костры и сжигать отходы вблизи зданий;
- оставлять огонь на попечение несовершеннолетних;
- проводить пожароопасные работы в сухую ветреную погоду;
- оставлять по себе тлеющие угли, не затушенный огонь в мангалах;
- складировать легковоспламеняющиеся предметы и материалы возле строений;
- использовать пиротехнические средства во время праздников.

Помимо всего вышеперечисленного жителям частных жилых домов с печным отоплением рекомендуется обратить особое внимание на утилизацию горящей золы, из-за которой происходит возгорание в пластмассовых мусорных контейнерах общего пользования. Это может привести к возгоранию в автомобилях мусоровозов.

– Помните, что неумелое обращение с огнем приводит к человеческим жертвам и материальному ущербу, – предостерегает Евгений Фатьянов. – Лица, виновные в нарушении правил пожарной безопасности, в зависимости от характера нарушений и их последствий, несут административную или уголовную ответственность. В случае пожара или появления дыма, а также появления угрозы жизни и здоровью граждан: немедленно сообщите по телефону: пожарная охрана – 01, 101, 112.

Алексей ВЫСОЦКИЙ.

ТРЕБУЕТСЯ БУХГАЛТЕР на первичную документацию
тел.: 8-913-239-80-03
ООО «Топаз-Драйв»

ПРЕДПРИЯТИЮ ТРЕБУЮТСЯ
Инженер–программист
Слесарь–ремонтник
Слесарь–сантехник
Плотник
Повар
Пекарь
Грузчик
тел. 4-26-10

СОВКОМБАНК
В ПАО Совкомбанк открыта вакансия МЕНЕДЖЕР в отделение банка
Обязанности:
– консультирование и обслуживание клиентов
– продажа банковских продуктов
Условия:
– трудоустройство по ТК РФ, соц.пакет
– официальная зарплата от 25000
– бесплатное обучение
Подробно по телефону: 8983-456-1721 Надежда
Адрес для отправки резюме: alekseevana1@sovcombank.ru


РЕМОНТ КОМПЬЮТЕРОВ И ПРИНТЕРОВ
ЗАПРАВКА
картриджей лазерных и струйных принтеров
ВЫГОДНОЕ ПРЕДЛОЖЕНИЕ ДЛЯ ОРГАНИЗАЦИЙ:
Заключение договоров на обслуживание с отсрочкой оплаты
СТОУН
8 (38557) 777-55
ул. ДЗЕРЖИНСКОГО, 13
(остановка «Машиностроительный техникум»)

ОБЪЯВЛЕНИЯ В ЕЖЕНЕДЕЛЬНИК «РТВ-3 ПРЕДСТАВЛЯЕТ»
Бухгалтер Плюс, ул. Комсомольская, 117
Бухгалтер Юг, пр. Ленина 186
Канцлер, ул. Алтайская, 114
ТРК «Медиасоюз», ул. Октябрьская, 105.

СТРОЙМАТЕРИАЛЫ

ПРОДАМ

♦Балласт Чарышский, ПГС (щебень + песок), песок, шлак, землю. 8-983-605-86-39

♦Качественный чернозем, балласт, песок, щебень, ПГС, землю, глину, шлак, бут, опилки. 8-962-802-04-60, 8-953-036-16-42

♦Песок, шлак, землю, отсев, ПГС, щебень, БАЛЛАСТ. 8-909-506-97-75, 8-923-653-42-98

♦Без выходных. Перегнивший чернозем, землю, ПГС, балласт, щебень, песок, глину, шлак. 8-962-802-04-62, 8-983-556-67-07

♦Щебень, ПГС, песок, дресву, шлак, землю, балласт. 8-929-375-49-69, 8-913-362-79-95

РЕМОНТ БЫТОВОЙ ТЕХНИКИ

ХОЛОДИЛЬНИКИ

♦Ремонт холодильников. Гарантия. Выезд в села. Рассрочка. 6-06-35, 8-923-562-12-74

♦Ремонт холодильников на дому. Гарантия. Выезд в села. ИП Злотников. 4-37-79, 8-913-274-92-99

♦Ремонт холодильников на дому. Гарантия. Выезд в села. 5-02-48, 8-923-712-29-72

ТЕЛЕВИЗОРЫ

♦Ремонт любых телевизоров. Старых, новых, современных. 8-929-391-49-23

♦Ремонт телевизоров на дому у клиента. Без выходных. Вызов бесплатно. Пенсионерам скидка. Гарантия до 12 мес. Стаж работы более 30 лет. 8-913-089-28-52, 8-909-504-29-58

♦Настройка и подключение телевизионных приставок, телевизоров, телефонов, музыкальных центров, домашних кинотеатров. 8-903-995-70-03

ЭЛЕКТРОПЛИТЫ, СВЧ-ПЕЧИ, ВОДОНАГРЕВАТЕЛИ

♦Ремонт электроплит, духовок, водонагревателей у Вас дома. Без выходных. 8-913-093-36-36

МЕБЕЛЬ

ПРОДАМ

♦Кровать, шкаф, столик на дачу. 8-913-095-10-32

РЕМОНТ

♦ИП Кротова. Перетяжка, ремонт мягкой мебели. 8-913-266-32-00

КОМПЬЮТЕРЫ

КОМПЬЮТЕРНЫЕ УСЛУГИ

♦Ремонт компьютеров. Недорого. 8-913-253-34-44, 8-952-000-34-35. Александр

♦Компьютерная помощь, любой ремонт, интернет, антивирус, недорого. 8-960-959-33-73

ЖИВОТНЫЕ

ПРОДАМ

♦Щенков немецкой овчарки. 8-963-525-62-35

РАБОТА

ТРЕБУЕТСЯ

♦Водитель на автовышку. 8-960-937-03-60

♦Менеджер по продаже рекламы. 8-905-925-08-11 (звонить в рабочие дни с 10.00 до 18.00)

♦Разносчики газет (Северная-Октябрьская, Алтайская-Светлова, центр (бульвар Победы, Дзержинского-Калинина), Сельмашская-Коммунистический, Пролетарская (Домики)). 8-983-105-29-55, в рабочие дни с 10.00 до 18.00

♦Водитель категории «С». 8-983-382-01-33

♦В кафе официант. 8-923-779-43-29

♦Горничная, 12000 руб. 8-963-573-63-80

♦Работники – мужчина-разнорабочий на биогумус, 600 р./день, женщина на посадку растений, 500 р./день - с ежедневным выездом в деревню (Веселоярск). Расчет ежедневно. 8-923-645-26-23

♦На сортировочную линию ТКО рабочие. Зарплата ежедневно, от выработки. 8-913-897-61-14, Роман

ДОСУГ

♦ОХОТХОЗЯЙСТВО «СЛАВИЧ» ПРИГЛАШАЕТ НА ВЕСЕННЮЮ ОХОТУ НА УТКУ. Ждем вас по адресу: пер. ПИОНЕРСКИЙ, 31. 8-929-398-89-86

РАЗНОЕ

ПРОДАМ

♦ПОСТУПЛЕНИЕ в «Сиянии»! ЕЖЕВИКА, ГОЛУБИКА, СМОРОДИНА, КРЫЖОВНИК и другие плодовые культуры выгодно. Комсомольская, 145, 8-913-236-22-27

♦ПОСТУПЛЕНИЕ! ЯБЛОНИ, ГРУШИ, СЛИВЫ и другие плодовые. Торопитесь, количество ограничено. Комсомольская, 145, 8-913-236-22-27

♦Снова поступление семян!!! В «Сиянии» на Комсомольской, 145, 8-913-236-22-27

КУПЛЮ

♦Подушки, перины. 8-960-893-97-96

♦Куплю золото! Приеду сам! Расчет сразу! 8-913-215-37-77

♦МЕТАЛЛОЛОМ, АВТОХЛАМ. 8-913-087-44-42

♦Кукол, елочные игрушки (СССР). 8-906-960-45-53

УСЛУГИ РАЗНОЕ

♦ЗАМКИ. Ремонт, установка. АВАРИЙНОЕ ВСКРЫТИЕ дверей. Без выходных. Круглосуточно. 2-10-64, 8-913-243-45-99

♦Аварийное вскрытие авто, квартир. Ремонт входных дверей, установка замков, замена секретов. 8-960-945-20-09

♦Ремонт, регулировка пластиковых окон. Отделка откосов. 8-923-642-67-32

♦Мастерская-киоск на остановке «Алтайская» по ул. Тихвинской производит РЕМОНТ ЧАСОВ ВСЕХ МАРОК, замену батареек, стекол, ремешков. Ремонт очков. Изготовление ключей (гаражные, квартирные, домофонные). Ювелирные работы (золото, серебро, бижутерия), перетяжка бус. Ремонт электромясорубок, электроприборов (фенов, утюгов, мультиварок, термопотов). Заточка ножей, ножниц, секаторов, педикюрного инструмента. Часы работы с 9.00 до 18.00. Выходной воскресенье

♦Вспашка земли мотоблоком. Александр. 8-913-364-73-95

♦Вспашу огород мотоблоком. 8-983-393-61-48, 8-905-980-65-92

♦ВЫВЕЗЕМ МЕТАЛЛИЧЕСКИЙ ХЛАМ. 8-923-641-63-09

♦Откачка сливных ям до 9,5 кубов. Длина шлангов до 30 м. 8-961-993-80-99, 8-983-102-93-12

БЛАГОДАРНОСТЬ

♦Выражаем огромную благодарность друзьям, коллегам по работе, родственникам за моральную и материальную помощь и поддержку в похоронах нашего любимого сына, брата КИСЛИЦЫНА АЛЕКСЕЯ АНДРЕЕВИЧА. Сердечное спасибо ВСЕМ, за теплоту, с которой разделили наше горе! Низкий вам поклон! Семья Кислицыных

Медиа Союз
Учредитель – ООО «Медиасоюз»
Директор Кох Ирина Октамовна

За главного редактора:
Радченко Александр Владимирович
Адрес редакции и издателя: 658204, Алтайский край, г. Рубцовск, ул. Октябрьская, 105.
Телефон 22–880. rtv3gazeta@yandex.ru.
Информационная служба: 22–799
Распространение газеты: 22–998
Отдел рекламы: 22–884

Рекламно-информационный еженедельник «РТВ-3 представляет». Св-во о регистрации ПИ № ФС 12-0625 от 24.11.05 г. выдано Управлением Федеральной службы по надзору за соблюдением законодательства в сфере массовых коммуникаций и охране культурного наследия по Сибирскому федеральному округу. Подписной индекс ПП358. Газета распространяется по подписке, в розницу (цена свободная) в г. Рубцовске, Рубцовском, Егорьевском, Волчихинском, Угловском, Змеиногорском, Третьяковском, Локтевском районах.

Ответственность за достоверность информации в рекламных материалах несут рекламодатели. За содержание частных объявлений редакция ответственности не несет. Перепечатка любой информации без согласования с ООО «Медиасоюз» не допускается

Печать – АО «Прайм Принт Новосибирск». (630105, г. Новосибирск, ул. Линейная. 114/1). Тираж 29600.
Подписано в печать 21.04.2022 по графику в 17.00, фактически в 17.00.
Газета сдана в печать в 18.00.
Заказ № 4715

Отсрочка по льготному кредитованию

Предприятия и организации из наиболее пострадавших отраслей, которые взяли льготные кредиты по программе «ФОТ 3.0», смогут воспользоваться отсрочкой по выплате займа. Постановление об этом подписал Председатель Правительства Российской Федерации.

Принятое решение Михаил Мишустин озвучил во время ежегодного отчета Правительства в Госдуме 7 апреля. Он пояснил, что предоставление отсрочки позволит снизить нагрузку на предпринимателей.

Как отмечают в управлении Алтайского края по развитию предпринимательства и рыночной инфраструктуры, отсрочка предоставляется на шесть месяцев. На этот период заемщики смогут отложить оплату процентов и основного долга по кредиту.

Программы льготного кредитования «ФОТ 2.0» и «ФОТ 3.0» запущены Правительством по поручению Президента. За время их действия общая сумма кредитной поддержки составила около 600 миллиардов рублей.

Более 5,5 тысячи предпринимателей Алтайского края, участвуя в этих программах льготного кредитования, привлекли на развитие бизнеса почти 7,5 миллиарда рублей.

Расселение с опережением





До конца 2022 года в Алтайском крае в соответствии с региональным проектом «Обеспечение устойчивого сокращения непригодного для проживания жилищного фонда» необходимо переселить 3680 человек из аварийного жилья общей площадью 66,25 тысячи квадратных метров. На эти цели будет направлено 2,4 миллиарда рублей. Полностью план по расселению выполнят уже в следующем году - на два года раньше изначального срока.

После реализации действующей программы начнется расселение домов, признанных аварийными после 1 января 2017 года. Органами местного самоуправления выявлено 316 таких зданий площадью 111,9 тысячи квадратных метров. В них живут 7034 человека.

По данным регионального Минстроя, всего с 2019 года в Алтайском крае расселено более 84 тысяч квадратных метров непригодного для проживания жилья, улучшены жилищные условия 5306 человек.

Запас культур сформирован



Алтайский край традиционно занимает лидирующие позиции в России по производству основных видов крупяных изделий, в том числе гречневой крупы - 57% от российского рынка, овсяной крупы - 43%, ячневой и перловой - 25%, зерновых хлопьев - 16%. По итогам 2021 года производство круп в регионе возросло на 7,9% и составило 434,9 тысячи тонн.

В условиях повышенного спроса зерноперерабатывающие предприятия региона адаптировались под новые запросы рынка и значительно нарастили загрузку производственных мощностей. В крае аналогичная ситуация была и в 2020 году, в начале пандемии коронавирусной инфекции, и тогда спрос был полностью удовлетворен. На складах и в распределительных центрах сформированы достаточные запасы крупы, поставки в торговые сети идут без перебоев.

Обеспечению высоких объемов производства круп способствовал хороший урожай 2021 года. Валовой сбор зерновых и зернобобовых культур превысил 5,9 миллиона тонн, что почти на 20% больше предыдущего года. В разрезе крупяных культур сбор гречихи составил 597 тысяч тонн (+20% к 2021 году), овса - 538 тысяч тонн (рост в 1,5 раза), ячменя - 564 тысячи тонн (рост в 1,5 раза).

Сформированных объемов хватит для обеспечения потребностей крупяных предприятий региона в сырье до поступления нового урожая.

Подготовлено Управлением печати и массовых коммуникаций Алтайского края по материалам сайта altairegion22.ru.

Галамарт



С 20 АПРЕЛЯ ПО 3 МАЯ

ИП Копалов Д.С.

Неделя выгодных покупок! старые добрые скидки и акции

25 апреля
ЛЮБОЙ 3-Й ТОВАР ЗА 1р.

НА ТОВАРЫ ДЛЯ ЛЕТНЕЙ РЫБАЛКИ
АССОРТИМЕНТ ТОВАРОВ ОГРАНИЧЕН.

26–27 апреля
ЛЮБОЙ 2-Й ТОВАР ЗА 1р.

НА ТОВАРЫ ДЛЯ ДАЧИ И САДА

28 апреля
ЛЮБОЙ 2-Й ТОВАР ЗА 1р.

НА ТОВАРЫ ДЛЯ БАРБЕКЮ
УЧАСТВУЮТ ТОЛЬКО БЕЛЫЕ ЦЕННИКИ.

28 апреля
ШОК цена
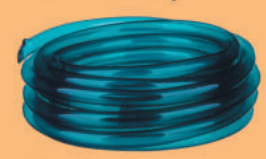
299р.
ШЛАНГ, 10 м, 168-032**

29–30 апреля
ЛЮБОЙ 2-Й ТОВАР ЗА 1р.

НА ТОВАРЫ ДЛЯ СПОРТА И ОТДЫХА
БАССЕЙНЫ В АКЦИИ НЕ УЧАСТВУЮТ.

Садовый ОБИход! комфортный огород


49р. -20%
39р.
ПЕРЧАТКИ НЕЙЛОНОВЫЕ
ПВХ покрытие, р. 8, 188-069


189р. -26%
139р.
СЕКАТОР САДОВЫЙ
17 см, сталь, пластик, 186-007


349р. -26%
259р.
МЕТЛА СОРГО
с черенком, h=130 см, 187-047



419р. -21%
329р.
НАБОР ДЛЯ ПОЛИВА ВУ:
пистолет-распылитель,
соединитель штуцерный, 167-040


599р. -20%
479р.
ОПРЫСКИВАТЕЛЬ ПОМПОВЫЙ
2,6 л, 166-028


149р. -20%
119р.
АЭРОЗОЛЬ-РЕПЕЛЛЕНТ
от комаров и москитов,
150 мл, 961-012*


159р. -19%
129р.
АЭРОЗОЛЬ-РЕПЕЛЛЕНТ
от клещей и комаров,
150 мл, 961-005*


449р. -22%
349р.
МАНГАЛ СБОРНЫЙ
40х25х40 см, сталь,
шампуры, 103-014


749р. -33%
499р.
РЕШЕТКА-ГРИЛЬ
хромированная,
28х35х5 см, 104-026

ЗАКАЗЫВАЙ В ИНТЕРНЕТ-МАГАЗИНЕ • GALAMART.RU • ДОСТАВИМ БЕСПЛАТНО
УСЛОВИЯ БЕСПЛАТНОЙ ДОСТАВКИ В ВАШЕМ ГОРОДЕ УТОЧНЯЙТЕ НА САЙТЕ GALAMART.RU ИЛИ ПО ТЕЛЕФОНУ ГОРЯЧЕЙ ЛИНИИ 8-800-25-000-25.