РТВ-3 ПРЕДСТАВЛЯЕТ

16+

(1499)

№№ 44-45

18 ноября 2022

Еще больше интересных и актуальных новостей, включая электронную версию газеты "РТВ-3 представляет", на сайте Рубцовск.inFo

ИНФОРМАЦИОННО-РАЗВЛЕКАТЕЛЬНАЯ, РЕКЛАМНАЯ ГАЗЕТА. ИЗДАЕТСЯ С 18 МАЯ 1995 ГОДА

КАССА взаимопомощи

ДЕНЬГИ

НОВИЧКАМ ВЕЗЁТ!

0,4%

г. Рубцовск, пр. Ленина, д. 35

8 (983) 603-98-08 WWW.KREDITKASSA.RU

Займ на условиях «Новый заёмщик» предоставляется гражданам РФ в возрасте от 18 лет при первом обращении в организацию. Займ предоставляется наличными денежными средствами на срок 32 дня, размер займа составляет от 1 тыс. руб. до 10 тыс. руб. Процентная ставка с 1 по 10 день пользования займом составляет 0,4% в день (146% для невисокосного или 146,4% годовых для високосного года), с 11 дня пользования займом процентная ставка составляет 1% в день (365% для невисокосного или 366% годовых для високосного года); для пенсионеров по старости и выслуге лет 0,7% в день (255,5% для невисокосного или 256,2% годовых для високосного года). Займы предоставляются ООО МКК «Пенсионная КВ Деньги» ОГРН 1143537000090 (зарегистрировано в реестре МФО 651403119005313 от 30.06.2014 г.). Сайт www.пенсионная-касса.рф

Отсканируйте QR-код для перехода в справочник финансовых организаций

Свидетельство об аккредитации RU.0001.310378

ПОВЕРКА счетчиков воды

Поверка счетчиков на дому, без снятия

СТОИМОСТЬ ПОВЕРКИ 700 Р. ПЕНСИОНЕРАМ 600 РУБЛЕЙ. ЗА СЧЕТЧИКИ, НЕ ПРОШЕДШИЕ ПОВЕРКУ, ПЛАТА НЕ ВЗИМАЕТСЯ

ЗАНОСИМ РЕЗУЛЬТАТЫ ПОВЕРКИ В ФИФ "АРШИН"

ООО «ОПТИМАЛЬ»

8(38557) 7-18-04, 7-18-36

8-964-603-41-23

e-mail: optimal-22@yandex.ru

Низкие цены Мечта? Реальность!

АВТООДЕЯЛО из войлока 90*150 см 664 90

СКРЕПЕР для снега «Грейдер» 1179 90

АВТООДЕЯЛО Absolut Lab 90*140 см 659 90

ЛОПАТА снеговая с д/ручкой и черенком 386 90

МАЯК ГИПЕРМАРКЕТ НИЗКИХ ЦЕН

ООО «Простор 103»

ул. Оросительная, 223

Кол-во товара ограничено. Подробности у продавцов-консультантов. Цены действительны на момент публикации.

АВТОТОВАРЫ в наличии и под заказ!

АКЦЕНТ

ЗАПЧАСТИ, АКСЕССУАРЫ, АВТОХИМИЯ МАСЛА, ЭЛЕКТРИКА, ТЕХ. ЖИДКОСТИ

г. Рубцовск ул. Комсомольская, 257

Единая справочная: 8 (38557) 70-583

www.AA22.ru vk.com/accentavto ok.ru/accentavto

ПРОФНАСТИЛ ЧЕРЕПИЦА

любые размеры до сантиметра

АВАНГАРД

Рабочий тракт, 41

т.8-961-990-7755

8-923-656-6644

ИНН 2209048738

Почта банк №650 от 25.03.2016
ОТП банк №2766 от 27.11.2014
Тинькофф №2673 от 24.03.2015

ООО «ТОПЛИВОСНАБ»

УГОЛЬ

ЛЬГОТЫ, СУБСИДИИ

Работаем по карте «ХАЛВА»

СОРТОВОЙ 3800 р/т

ул. Сельмашская, 2г | 8-913-210-8282 8-905-925-7022

ОГРН 1022200809553

SPORT HOUSE ТВОЙ СТИЛЬ ТВОИ ПРАВИЛА

СОВРЕМЕННАЯ СПОРТИВНАЯ ОДЕЖДА И ОБУВЬ

МУЖСКАЯ · ЖЕНСКАЯ · ЮНИОР

АТРИБУТИКА

СКИДКА от 10% до 30%

до 30 ноября

пр. Ленина, 33 ост. 6 школа
Центральный рынок Киоск №1
пр. Ленина, 138, ТЦ «Евромаркет» ост. Музей

т. +7 961 977-10-90, +7 983 102-39-00

ВПЕРВЫЕ В РУБЦОВСКЕ!

ELENA FURS МЕХОВАЯ ФАБРИКА

ОТКРЫТИЕ 26 НОЯБРЯ

ШУБЫ ПО ФАБРИЧНЫМ ЦЕНАМ

ТРЦ РАДУГА, УЛ. ТРАКТОРНАЯ, 17

Акция действует с 26.11.2022г. по 11.12.2022г. Количество товара ограничено. Цены указаны в рублях. Подробности в магазинах и на сайте elenafurs.ru. г. Рубцовск, 2022 год.

ИП Блинова

МЕГАУГОЛЬ
в мешках сухой склад
ЩЕБЕНЬ, ДРОВА
ПЕСОК, ЗЕМЛЯ
ЧЕРНОЗЕМ
БАЛЛАСТ
ОТСЕВ, ПГС
ШЛАК, КЕРАМЗИТ
ЦЕМЕНТ
ДОСТАВКА, ГОРОД, РАЙОНЫ
Кредит
АО "ОТП Банк" Ген. Лиц. Банка РФ №2766
Рассрочка ХАЛВА
ПАО "Совкомбанк" Ген. Лиц. Банка РФ №963
СУБСИДИИ
Р. Зорге, 169а 8-962-812-4004 8-933-160-4004 megaugol.ru

ФИРМА Вулкан
ИП Костриков
НИЗКИЕ ЦЕНЫ
НОВИНКА
ТЁПЛЫЙ ПОЛ
гофрированная нержавеющая труба, фитинги
подводка из нержавеющей гофрированной трубы - надежность и долговечность!
г. Рубцовск, ул. Р.Зорге,108 Б
т. 8-960-950-81-12, 8-913-026-01-67
пер. Пионерский, 38а, т. 8-913-026-56-51
ул. Сельмашская, 02, т. 8-963-533-12-99

ОКОННЫЕ СИСТЕМЫ
Оконные системы – системы комфорта
пластиковые ОКНА
ДВЕРИ
раздвижные
ПЕРЕГОРОДКИ
ФОТОПЕЧАТЬ
ЖАЛЮЗИ
Защитные замки на окна
Надежная защита и безопасность ваших детей
натяжные ПОТОЛКИ
Бульвар Победы, 3, (напротив КРЦ «Россия»)
тел. 9-97-90, 8-909-502-43-99,
8-963-520-09-45
сайт: www.okna-rub.ru
ИП Куколева

ООО «ЛАВИТ»
Рабочий тракт, 20
8(38557)2-70-66
8-960-936-3878
металлопрокат
АРМАТУРА, ЛИСТ, КРУГ,
КВАДРАТ, ШВЕЛЛЕР,
ТРУБА ЭЛЕКТРОСВАРНАЯ,
ТРУБА ПРОФИЛЬНАЯ,
КРЕПЕЖ, ПЕЧНОЕ ЛИТЬЕ,
ВСЕ ДЛЯ СТРОЙКИ И РЕМОНТА

Уважаемые жители города Рубцовска!

МУП «РКЦ»

МУП «РКЦ» предлагает Вам воспользоваться новой услугой – **получение на адрес электронной почты платежного документа (квитанции) на оплату жилого помещения, а также коммунальных услуг** по организациям: МУП «Рубцовский водоканал», АО «Барнаульская генерация», региональный оператор по обращению с ТКО ООО «Вторгеоресурс» и т.д., **Удобно, практично, своевременно.**

Чтобы получать платежный документ на электронную почту потребителю необходимо дать согласие о получении платежного документа в электронном виде в разделе «Настройки» личного кабинета системы «Город» и указать адрес электронный почты.

Платежный документ в бумажном формате в этом случае приходить не будет.

Электронная версия платежного документа, является аналогом квитанции на бумажном носителе, и содержит всю информацию, которая необходима потребителю, в т.ч. штриховые коды для осуществления платежей, а кроме того, обладает важным преимуществом – скоростью доставки.

Электронный платежный документ значительно снижает расход бумаги, а значит является эффективным способом восстановления и сохранения окружающей среды, рационального использования лесных ресурсов, позволит сохранить десятки тысяч деревьев.

Для консультации Вы можете обратиться по адресу пр. Ленина д.57А, телефон 9-47-81, 9-47-54. Подробную инструкцию вы можете посмотреть на сайте МУП «РКЦ» www.muprkc.ru.

МУП «РКЦ»

МУНИЦИПАЛЬНОЕ УНИТАРНОЕ ПРЕДПРИЯТИЕ
"РАСЧЕТНО-КАССОВЫЙ ЦЕНТР"
г. Рубцовск, пр. Ленина, 57 А

– Прием платежей за жилое помещение и коммунальные услуги с использованием Системы сбора и обработки платежей «Город»

– Выдача справок для оформления субсидий и льгот в день обращения*

– Помощь в открытии личного кабинета Системы «Город»

– Оплата школьного питания без комиссии с использованием Системы «Город».

услуги предоставляются по управляющим организациям, работающим на договорной основе с МУП «РКЦ»

АРТДИЗАЙН НАТЯЖНЫЕ ПОТОЛКИ
Зал – 17 кв.м за 6490 руб.
Комната – 12 кв.м за 4790 руб.
Кухня – 17 кв.м за 2690 руб.
с установкой люстр и гардин
ПОДРОБНОСТИ У МЕНЕДЖЕРОВ КОМПАНИИ
Светильники в ПОДАРОК!!!
8 913 081 2177 Акция до 30 ноября 2022г. !!!

ООО «СТОУН»
СТОУН
Всегда комфортные условия!
КОНДИЦИОНЕРЫ
продажа, установка обслуживание
ДЗЕРЖИНСКОГО, 13 тел. 777-55

ТЕЛЕФОН РЕКЛАМНОГО ОТДЕЛА «РТВ–3 ПРЕДСТАВЛЯЕТ»
22–884

ФИРМА Вулкан
ИП Костриков
КОТЛЫ ОТОПЛЕНИЯ
(верхнего горения, автоматы)
Металлопрокат (режем в размер).
Стальной канат.
Сантехника.
Циркуляционные насосы.
Асбест.
Все для бани (двери, евровагонка, бондарные изделия, веники,аромамасла).
Все для сварки и монтажа отопления (электроды, сварочная проволока, пруток нержавейка, алюминиевый).
КОТЛЫ ДЛИТЕЛЬНОГО ГОРЕНИЯ
(Магнум, Славгород "АК", Механик, XXI ВЕК)
Рассрочка 0х0х24 мес.
ОТП банк
Банк Хоум Кредит
СОВКОМБАНК
Низкие цены
Гарантия
Приглашаем к сотрудничеству монтажные организации.
г. Рубцовск, пер. Пионерский, 38 А, тел. 8-913-026-56-51
г. Рубцовск, ул. Р.Зорге,108 Б. т. 8-960-950-81-12 , 8-913-026-01-67
г. Рубцовск, ул. Сельмашская, 02. 8-963-533-12-99

Ремонт обуви
27 ноября
с 14:00 до 18:00
УЛ. КОМСОМОЛЬСКАЯ, 84
(Мария-Ра)
т. 8-962-897-58-55
Кировская обувная фабрика
ПРИНИМАЕТ ОБУВЬ В РЕМОНТ
- ЗАМЕНА ФАСОНА, ПОДОШВЫ
- ПОЛНОЕ ОБНОВЛЕНИЕ НИЗА ОБУВИ
- БОЛЬШОЙ ВЫБОР ПОДОШВЫ
- СМЕНА ФАСОНА
- ГАРАНТИЯ, КАЧЕСТВО
- ИЗМЕНЕНИЕ ВЫСОТЫ КУБЛУКА
- ПОЛНАЯ ЗАМЕНА КОЖИ НИЗА ОБУВИ
- НАТУРАЛЬНАЯ КОЖА
- НЕСКОЛЬЗЯЩАЯ ПОДОШВА
- ПРЕДОПЛАТА 500 РУБЛЕЙ
- СРОК РЕМОНТА 3 НЕДЕЛИ
ИП ЛОГУНОВ

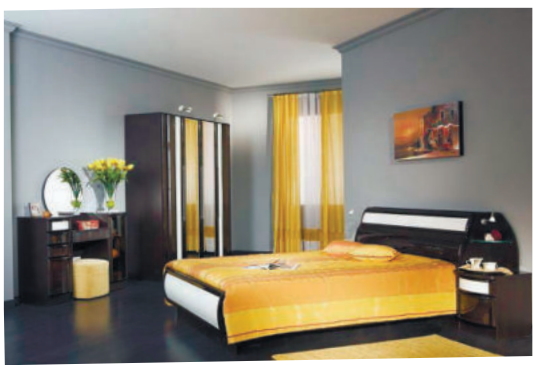





«Чёрная пятница». Финал!

В «Империи мебели и света» завершается масштабная акция

В салоне «Империя мебели и света» завершается финальная распродажа года. «Черная пятница» наступила и продлится всего три дня: **18, 19 и 20 ноября.** Уже объявлено отправление поезда, но еще можно успеть запрыгнуть в последний вагон.

При желании за три дня можно горы свернуть, а уж выбрать мебель времени хватит. Многие модели выставлены непосредственно в залах салона, что позволяет увидеть воочию, как они вписываются в интерьер. Опытные продавцы-консультанты всегда рядом с вами и готовы ответить на все вопросы, возникающие в процессе выбора.

Мебель – покупка крупная. Она берется на длительный срок, иногда даже на всю жизнь. И в «Черную пятницу» на ней можно очень хорошо сэкономить. **Скидки действуют на всю корпусную и мягкую мебель на заказ.** Есть и заманчивые предложения из наличия в магазине.

Ведущие фабрики России «Мебель Черноземья», «Интердизайн», «Ангстрем», «Хит Лайн», «Ваш день» как следует подготовились к «Черной пятнице». Их акционные предложения настолько разнообразны, что нет смысла перечислять. Обо всем вы узнаете в «Империи мебели и света».

Среди широчайшего ассортимента корпусной мебели найдут свою и почитатели роскошной и солидной классики, и любители современных тенденций, вплоть до минимализма. Вся мебель изготовлена из натуральных качественных материалов, по передовым технологиям. Отделка выполнена с ювелирной точностью и придает изысканность каждому изделию.

Мягкая мебель «Ваш день» потрясающе комфортна. Это касается и недорогих моделей, и сверхпремиального сегмента. В «Черную пятницу» изделия из коллекции **«Модерн» можно заказать со скидкой 15%, «Премиум» – 35%, «Антеприма» – 30%.** На выбор предлагается огромное количество обивочных материалов.

Обновление кухни трудно представить без новой обеденной зоны. **Столы и стулья** от фабрик «Топ-концепт», «Арт-мебель», «Мебель Черноземья» можно взять сразу из салона **со скидкой 20%, «12 стульев» – 10%.** Удивите своих гостей!

Участвует в акции и всемирно известный производитель светильников – немецкая компания «МВ-Лайт». **На все светильники, имеющиеся в наличии, с 18 по 20 ноября действует скидка 15%.**

Столь дорогая покупка не ударит по семейному бюджету, если воспользоваться кредитными предложениями АО «Почта Банк», КБ «Ренессанс Кредит» (ООО), АО «ОТП Банк», ООО «ХКФ Банк». Вы можете забрать мебель без денег, оформив кредит на выгодных условиях.

Не упустите свой шанс! Ведь следующие масштабные акции будут только в новом году.

Вас ждут в салоне «Империя мебели и света» в ТЦ «Кировский» по пр. Ленина, 115. Магазин работает для вас ежедневно с 9.30 до 18.30. Дополнительная информация по тел. 8-903-958-03-76, 8-963-537-21-31.

Людмила МИЛОВА.







Губернатор Алтайского края встретился с главой компании «ЭР-Телеком Холдинг»

На встрече Губернатора Алтайского края Виктора Томенко с главой компании «ЭР-Телеком Холдинг» Андреем Кузяевым обсуждались вопросы взаимодействия Правительства Алтайского края и телекоммуникационной компании по развитию в регионе современных сетей связи.

Строительство волоконно-оптических линий связи в регионе по государственным программам позволило за последние 3 года создать узлы связи для подключения к высокоскоростному Интернету более чем в 900 населенных пунктах. При этом «ЭР-Телеком Холдинг» продолжает инвестировать собственные средства в строительство распределительных сетей связи.

Губернатор подчеркнул, что дальнейшее сотрудничество с «ЭР-Телеком Холдинг» должно способствовать комплексному инфраструктурному развитию территорий Алтайского края, учитывать реальные запросы жителей отдаленных населенных пунктов региона.



Стали известны имена победителей престижного конкурса учителей России

Приказом Министерства просвещения Российской Федерации утвержден перечень учителей образовательных организаций, которым выплачиваются премии Президента России за достижения в педагогической деятельности.

В 2022 году к участию в конкурсе на присуждение премий было допущено 90 претендентов из 7 городов и 31 муниципалитета Алтайского края.

В число победителей вошли 19 учителей нашего региона, они получат денежную премию в размере 200 тысяч рублей.

Список победителей можно посмотреть здесь http://www.educaltai.ru/news/news_obs/69277/

Конкурс на присуждение премий лучшим учителям за достижения в педагогической деятельности

Подготовлено по заказу Управления печати и массовых коммуникаций Алтайского края

Кто празднику рад?



В городе стартовал традиционный конкурс «Новогодний Рубцовск». Победителей будут определять в следующих номинациях: «Лучшее новогоднее оформление фасада», «Лучшее новогоднее оформление прилегающей территории», «Лучшее новогоднее световое оформление».

К участию допускаются юридические лица независимо от организационно-правовой формы, индивидуальные предприниматели и самозанятые, осуществляющие свою деятельность на территории муниципального образования город Рубцовск Алтайского края в сферах розничной торговли, общественного питания, гостиничных, бытовых и платных услуг. Заявки принимаются с 23 ноября по 09 декабря 2022 года в письменном виде на бумажном носителе или электронной форме.

Яна ПИСАРЕВА.

Для содержания дорог

В текущем году более 1 миллиарда рублей направлено из краевого бюджета на покупку техники. На эти средства приобретут грейдеры, комбинированные дорожные машины, погрузчики, асфальтобетонные заводы, дорожные катки, асфальтоукладчики, бульдозеры, дробильно-сортировочные комплексы, самосвалы, тракторы «Беларус» и экскаваторы – всего порядка 280 единиц. Из них 146 машин направят в муниципальные образования, 135 единиц – в дорожно-строительные управления.

По данным краевого министерства транспорта, в настоящее время уже передали более 180 машин, оставшуюся технику передадут до конца этого года.

Всего с 2020 по 2021 годы на обновление парка техники и оборудования в муниципалитетах и дорожно-строительных управлениях было направлено более 2 млрд рублей из федерального и краевого бюджетов.

Маткапитал помогает

В рамках федерального проекта «Финансовая поддержка семей при рождении детей» национального проекта «Демография» государственные сертификаты на материнский (семейный) капитал – это одна из ведущих мер поддержки. В Алтайском крае этими средствами распорядились 12 610 семей, в том числе 3126 пар на первого ребенка.

Так, на погашение основного долга и уплаты процентов по кредитам и займам федеральным материнским капиталом воспользовались 7164 семьи с детьми. Улучшили свои жилищные условия 1555 семей с детьми без привлечения кредитных средств путем направления материнского капитала на прямой расчет с продавцом недвижимости через отделение банка. На получение детьми образования и иные расходы, связанные с образовательным процессом, материнским капиталом воспользовались 1498 семей. Также 2369 семьям предоставлена ежемесячная выплата из средств материнского (семейного) капитала в связи с рождением (усыновлением) второго ребенка.

Подготовлено Управлением печати и массовых коммуникаций Алтайского края по материалам сайта altairegion22.ru



РТВ 3 №№44-45 / 18 ноября 2022

Владимир Путин провел



На этой неделе Президент России Владимир Путин в режиме видеоконференции обсудил с губернатором Алтайского края Виктором Томенко социально-экономическое развитие края и ситуацию с инвестиционной активностью в регионе.

Про инвестиции

В начале встречи Путин поинтересовался ситуацией инвестиционного климата в регионе.

Губернатор Виктор Томенко отметил, что спад инвестиций в основной капитал не просматривается. По состоянию на сегодняшний день у нас довольно стабильная ситуация. Даже в период 2020 года, когда были коронавирусные ограничения, уровень инвестиционной активности поддерживался на определенном, уже достигнутом уровне. В настоящее время мы продолжаем поддерживать эти объемы инвестиций, что 80-85 процентов из них – это внебюджетные инвестиции, которые осуществляются нашими предприятиями, предпринимателями, бизнесом.

По словам Томенко, объем инвестиций год от года растет, и в последние годы он составлял примерно от 110 миллиардов рублей до 125 миллиардов.

При этом в Алтайском крае не было так называемого восстановительного роста после спада, а просматривался последовательный, небольшой рост объема инвестиций в номинальном выражении. И в этом году он продолжится, и мы ожидаем рост объема инвестиций в районе четырехпяти процентов в целом по 2022 году.

В целом Губернатор охарактеризовал текущую социально-экономическую ситуацию в Алтайском крае как стабильную. Благодаря мерам, принятым по указам Президента, в регионе удалось удержать и продолжить реализацию проектов и программ развития.

Про сельское хозяйство и промышленность

Обсуждая сельское хозяйство в регионе, Виктор Томенко отметил также успехи уборочной кампании этого года.

Качество зерна высокое, 97-98 процентов пшеницы мы оцениваем как продовольственную. Например, в прошлом году этот показатель был 92 процента, а в 2020 году – вообще 87. То есть мы оцениваем прирост на десять процентов в доле по качеству.

Мы ожидаем, что по бункерному первоначальному весу будет объем урожая зерновых, зернобобовых – 5,5 миллиона тонн, это примерно на десять процентов (на 500 тысяч тонн) больше, чем среднее за последние три года, – пояснил Виктор Томенко

По масличным культурам ожидаем урожай уровня прошлого года – это примерно 1,5 миллиона тонн. В этом году особенный упор сделали и на производство рапса, и на производство масличного льна. По рапсу рост на 30 процентов, а по льну масличному почти двукратное увеличение – 1,8 раза.

В целом остальные виды деятельности промышленности также работают стабильно. За январь - август индекс промышленного производства по сравнению с прошлым годом составил более 101 процента. Положительная динамика наблюдается и в машиностроении. Предприятия вагоностроения увеличили свои объемы производства за прошедший период этого года почти на четверть, производство автотранспортных средств, прицепов, полуприцепов – на 17 процентов, а трансформаторов и электрического оборудования – на 15 процентов.



Подготовлено Управлением печати и массовых коммуникаций Алтайского края при содействии департамента Администрации Губернатора и Правительства Алтайского края по взаимодействию с федеральными органами государственной власти

РТВ 31 №№44-45 / 18 ноября 2022

совещание с Виктором Томенко

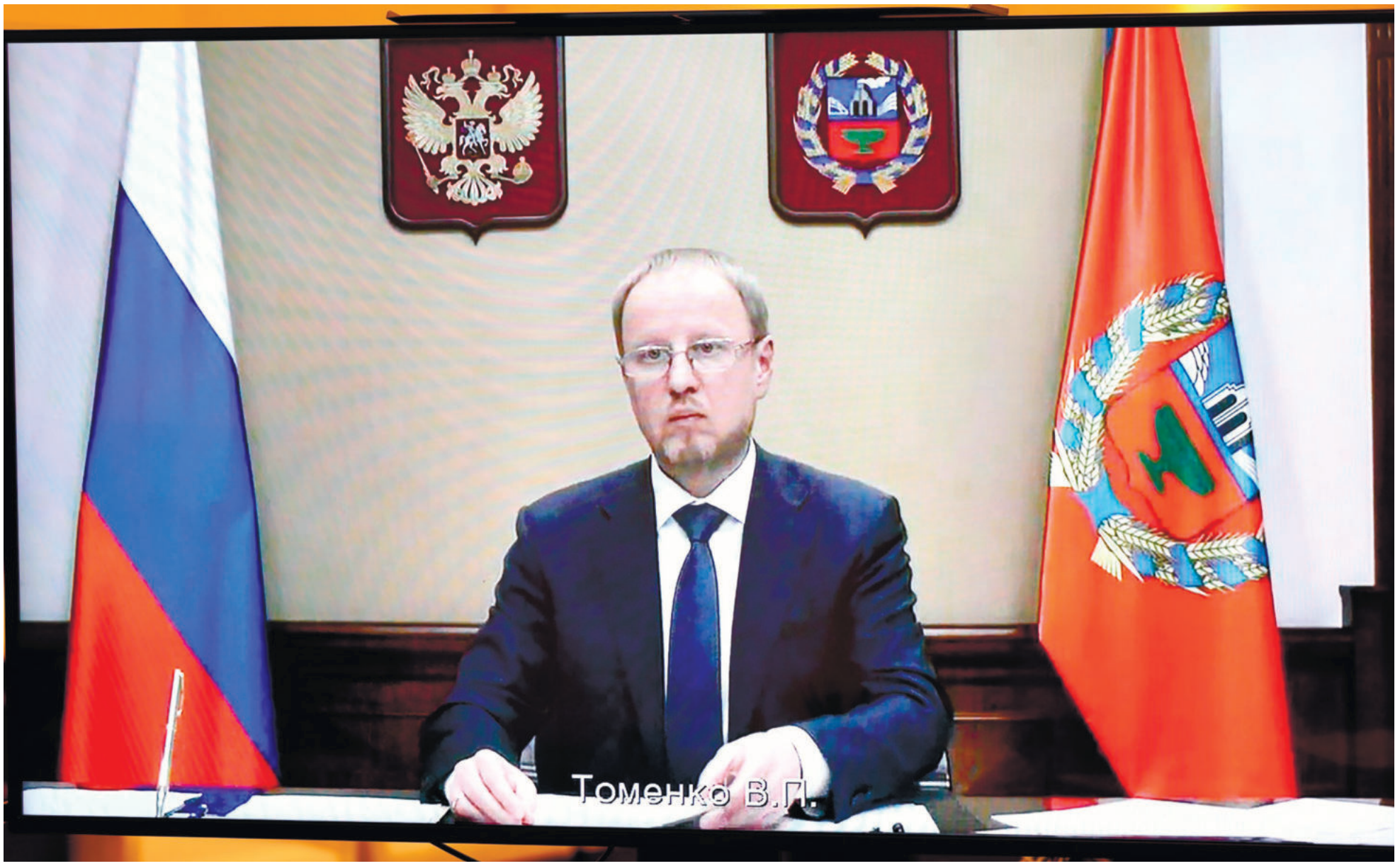

Про туризм

Также важной для края является и сфера туризма, санаторно-курортная деятельность, отметил Виктор Томенко. – Всем известны наши здравницы в Алтайском крае. Здесь у нас тоже наблюдается восстановление после сложного 2020 года. В 2022 году за летний период мы превысили показатели 2021 года, когда наблюдался спрос на такого рода услуги. Мы будем выходить по ожидаемым цифрам этого года точно также на два миллиона человек туристического потока, – отметил Виктор Томенко.

В Алтайском крае реализуется целый ряд туристических инвестиционных проектов. Это и Белокуриха, там целый новый кластер, «Белокуриха горная» в 15-17 километрах от Белокурихи. Создаем еще один курорт. И особая экономическая зона туристско-рекреационного типа «Бирюзовая Катунь». Реализуются и разрабатываются проекты нашими резидентами, и сегодня есть планы по дальнейшему расширению этого направления.

Про безработицу и рынок жилья

Говоря о ситуации на рынке труда, глава региона отметил, что в крае наблюдается существенное снижение безработицы.

Уровень безработицы, которая является регистрируемой, составляет один процент всего от численности рабочей силы. Потребность в кадрах формируется в наших службах занятости, вакантный фонд более чем в два раза превышает сегодня потребность.

В регионе наращиваются объемы ввода жилья, например, в прошлом году, в 2021-м, построили около одного миллиона квадратных метров. В этом году пока наблюдается прирост по отношению к прошлому году еще на 24 процента.

Рост налоговых и неналоговых доходов региона за прошедший период составляет 13 процентов. Строим, ремонтируем социальные объекты, все социальные обязательства выполняем в полном объеме. Что касается адресной инвестиционной программы и программы проведения капитальных ремонтов, крупных учреждений социальной сферы, то мы выделили 17 миллионов рублей (с учетом того, что было привлечено из федерального бюджета по национальным проектам). Это в 2,5 раза выше уровня прошлого года. И из 379 объектов, проектов 240 уже завершено или планируется завершить до конца этого года из этого числа. Остальные у нас в проектировании или переходящие в завершение стройки на следующий год, доложил Губернатор края.



Продолжение на странице №6



Начало материала на странице №4.

В чем сложности

Губернатор края обратился к Президенту России с инициативой о пересмотре ряда методик, а также о необходимости дополнительного финансирования.

У нас есть большая сложность с привлечением специалистов образования и здравоохранения на село.

Мы создаем условия, работают программы «Земский учитель», «Земский доктор», «Сельский фельдшер», привлекаем молодежь, обучаем, но для того, чтобы закрепиться, специалистам необходимо жилье. В большинстве именно сельских территорий служебного жилья, которое руководство или местные власти могли бы предоставить таким работникам, к сожалению, нет, – пояснил Виктор Томенко.

В регионе разработана программа, в соответствии с которой планируется построить многоквартирные дома малой мощности, в 60-ти сельских муниципалитетах для того, чтобы иметь возможность поддержать молодых специалистов.

Для реализации проекта необходимо внести его в федеральную адресную инвестиционную программу.

Второй вопрос касается пересмотра методики расчета субсидий ФОМС. Для Сибирского федерального округа среднее значение сельского населения составляет примерно 25 процентов общей численности жителей. В Алтайском крае – 43 процента.

Если бы эти моменты учитывались методикой при распределении субвенций Фонда обязательного медицинского страхования, была бы большая поддержка, большое подспорье, – обратился глава региона к Президенту.

По словам Губернатора, с аналогичной просьбой ранее уже обращались представители Дальнего Востока. – Знаю, что на ближайший год уже в проектах бюджета фонда учтены изменения этой методики. Я бы просил дать поручение посмотреть для таких регионов как Алтайский край, чтобы методика учитывала эти особенности, – закончил свое обращение к Президенту Виктор Томенко.

Владимир Путин отметил, что все обращения Губернатора Алтайского края отмечены и переданы на рассмотрение в Правительство РФ.

Президент поблагодарил Губернатора края Виктора Томенко за работу и обратил внимание на необходимость работы по программам поддержки военнослужащих и членов их семей.



Подготовлено Управлением печати и массовых коммуникаций Алтайского края при содействии департамента Администрации Губернатора и Правительства Алтайского края по взаимодействию с федеральными органами государственной власти

«АДС» на службе днем и ночью

Кто из жителей Рубцовска не сталкивался с ситуацией, когда внезапно ранним утром или, ещё того хуже, ночью потекли батареи, прорвало кран с водой! Суетливо, с надеждой, что спящий слесарь все же возьмет трубку и примчится на помощь утопающему в воде жильцу, он ждет экстренной помощи. Но увы! Не всегда эта помощь может быть оказана своевременно. Есть ли выход из этой ситуации? Конечно, есть. В Рубцовске работает ООО «АДС» (Аварийно-диспетчерская служба). Сюда можно обратиться за помощью в любое время суток. По словам главного инженера службы Андрея Филюрского, накоплен большой опыт взаимодействия с управляющими компаниями и ТСЖ.

– Наша специализированная служба осуществляет деятельность по устранению аварийных ситуаций и текущий контроль за инженерными системами многоквартирного дома (МКД). Аварийно-диспетчерская служба ежедневно в круглосуточном режиме следит за работой внутридомовых инженерных систем дома и качеством коммунальных ресурсов. У нас имеются профессиональные специалисты в сфере ЖКХ. Это слесари-сантехники, электрики высокого уровня со стажем более 20 лет. В любое время дня и ночи они находятся на коммунальном посту, – говорит Андрей Сергеевич.

Кстати, это не просто слова. ООО «АДС» успешно работает со многими управляющими компаниями и ТСЖ.

– Такое сотрудничество взаимовыгодно. Конечно, организация аварийно-диспетчерского обслуживания в многоквартирном доме – задача управляющих организаций, ТСЖ и ЖК. Но держать на постоянной основе сантехников подчас бывает накладно. А при заключении договора с нами мы гарантировано предоставляем спектр услуг в сфере ЖКХ, указанный в договоре. Аварийно-диспетчерская служба устраняет неисправности и повреждения внутридомовых инженерных систем. Также АДС принимает заявки от собственников и пользователей помещений в МКД на качество предоставляемых коммунальных услуг; содержание общего имущества; оказание услуг и выполнение работ по содержанию и ремонту общего имущества систем отопления и горячего водоснабжения. Думаю, будет интересно наше предложение и жителям города. Они могут напрямую обратиться к нам по следующим услугам: замена систем отопления, водоснабжения и электроснабжения, – поясняет главный инженер ООО «АДС» Андрей Филюрский.

Ждем управляющие кампании, ТСЖ для заключения договоров на обслуживание. Телефон для заключения договоров: 8-913-086-78-50. Звонить с 9.00 до 17.00. По платным услугам – 8-963-526-00-86.

Галина ПЛУЖНИКОВА.

Поэзия – это не просто слова...

Поэта, члена Союза писателей России, руководителя поэтического клуба «Прометей» Юрия Лазарева хорошо знают не только в культурной сфере. Его книги со стихами и прозой читают многие рубцовчане. К своему юбилею писатель выпустил шестую по счету книгу стихов и рассказов. Ее презентация состоялась в центральной городской библиотеке. Зал отдела искусств, где проходило мероприятие, был полон. Пришли его коллеги по перу и почитатели поэтического таланта Юрия Лазарева. Творческая встреча получилась яркой и интересной. Автор книги рассказал о себе. Писать стихи он начал еще в годы обучения в военном училище.

– Первые «поэтические блины» пробовал «печь» еще будучи курсантом, но это было не систематически. Лишь после тридцати лет начал серьезно заниматься литературным творчеством, когда, окончив военную академию, приехал в Рубцовск. Во многом этому способствовало переосмысление прожитого, – рассказывает Юрий Лазарев.

В настоящее время автор замечательных лирических строк полностью отдается творчеству. Есть время работать над словом. «Поэзия – это не просто слова....» – так считает автор строк, которые и стали названием его нового сборника. Кстати, так называется и его стихотворение, в котором он рассуждает , что же такое настоящее поэтическое творчество.

– В настоящем поэтическом произведении чувствуется слог, рифма, стиль, смысл. Порой долго подыскиваешь нужное слово. Сейчас очень многие пишут стихи. Особенно в последнее время появились произведения о событиях, которые происходят на Украине. Пережитое, эмоциональный подъем и дает всплеск новым стихам. Людям хочется высказаться. В переломные моменты истории всегда рождается новое. Это закон жизни, – говорит поэт.

Кстати, у Юрия Лазарева эта тема тоже находит свое отражение. Он посвящает свои стихи Донбассу, Крыму.

– Настоящий поэт не может оставаться в стороне от происходящего. Он обязательно высказывает свою позицию через творчество. Он рассуждает и о смысле жизни. Писать – это большая ответственность, – говорит поэт.

Стихи Юрия Лазарева западают в душу и сердце так, что хочется повторить и запомнить. Его поэзия не может не вдохновлять.

– Бывает так, что долго ищешь подходящее слово. Например, к теме над стихотворением, связанной с событиями на Украине, я нашел рифму спустя два с половиной года, – продолжает Юрий Лазарев.

А еще многие его стихи настолько мелодичны, что на них написаны песни. На встрече в исполнении рубцовчан прозвучали некоторые из них. В новой книге автора 116 стихотворений и 31 рассказ. Она издана в Санкт-Петербурге и еще пахнет типографией. От нее веет теплотой.

Проза Юрия Лазарева, как и его стихи, тоже читается на одном дыхании.

– Конечно, в рассказах есть вымысел, но все они взяты из жизни, – раскрывает секрет автор.

Творчество рубцовского поэта любят многие рубцовчане.

– Юбилей у нашего любимого поэта. Он частый гость в нашей библиотеке № 8. Любят слушать его стихи юноши из кадетской школы № 2. После встречи с поэтом его книги нарасхват, его стихи легко запомнить. Они просто ложатся на душу. Их переписывали от руки, – говорит главный библиотекарь бибилиотеки №8 Ольга Давыдовская.

Юрий Лазарев может рассуждать о многих вещах. Он сам много читает и немало повидал в своей жизни. Поэт очень любит природу, поэтому его пейзажные зарисовки просто поражают лиризмом. Все это находит отражение в стихах. Юрий Лазарев пишет о том, что его волнует, и, в идимо, поэтому его строки полны любви к Родине и отражают философию жизни.

Галина КЛАЧЕК.

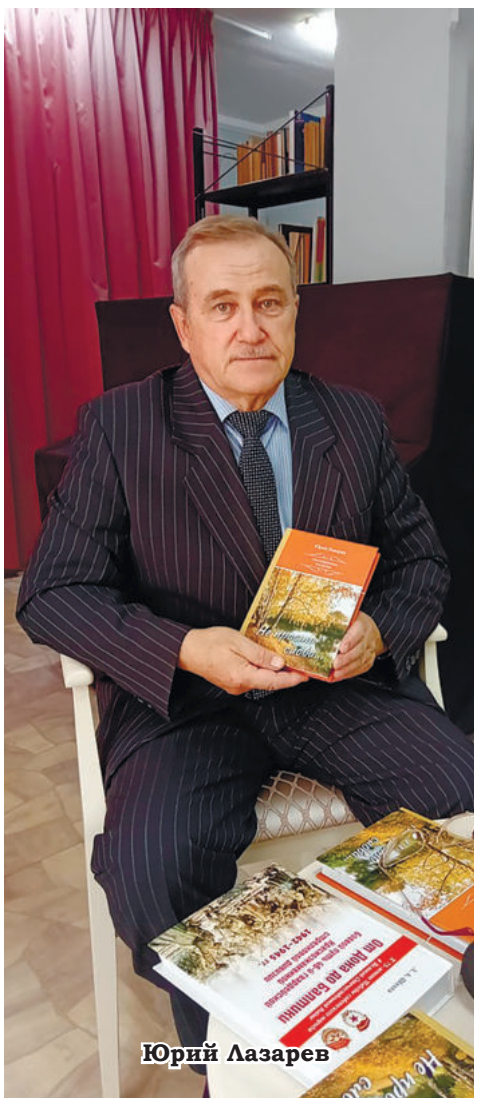

Юрий Лазарев

ELENA FURS
МЕХОВАЯ ФАБРИКА
ОТКРЫТИЕ 26 НОЯБРЯ
ТРЦ РАДУГА, УЛ. ТРАКТОРНАЯ, 17
*Подробности в магазинах и на сайте elenafurs.ru. г. Рубцовск, 2022 год.
ИП Блинова

РТВ 31 №№44-45 / 18 ноября 2022

Дельное предложение

Соцконтракты – в помощь тем, кто открывает своё дело

От мечты до реальности – один шаг

Как превратить увлечение в работу, которая приносила бы доходы? Такой вопрос задала себе рубцовчанка Галина Орановская. Ответ помогли найти в управлении соцзащиты.

– У меня было хобби – фотография. Я мечтала о фотостудии и о собственном деле. Благодаря соцконтракту мне это удалось, – говорит Галина Юрьевна.

Написала бизнес-план, успешно защитила. От государства, на условиях соцконтракта, получила материальную помощь – 250 тысяч рублей на развитие собственного дела. Закупила оборудование – принтеры, фотоаппарат и другое, арендовала помещение и начала работать, получив статус самозанятой. Свой фотокопицентр женщина назвала «СофиТ». В честь имени дочери Софии. Кстати, Галина – мама двоих детей, девочкам 5 и 11 лет. Благодаря тому, что она работает «на себя», есть возможность больше уделять времени детям!

– Начала работать и поняла, что навыков и опыта для успешного ведения бизнеса по моему направлению маловато. Воспользовалась предложением специалистов центра занятости, которые организовали онлайн – обучение в рамках федерального проекта «Содействие занятости» нацпроекта «Демография». И еще одна мечта сбывается – бесплатно получаю знания и навыки по специальности «графический дизайн рекламы и сайтов», – продолжает Галина Юрьевна.

Услуги, которые она предлагает клиентам, разнообразные: распечатка, набор текста, ксерокопия, фото на документы. А главное, качественно и с любовью подходит к своему делу, дорожит каждым клиентом. В новом центре созданы все условия для работы с посетителями. Все это помогает выполнить главное условие соцконтракта – повысить доход семьи, и на сегодняшний день это у Галины Юрьевны получается!

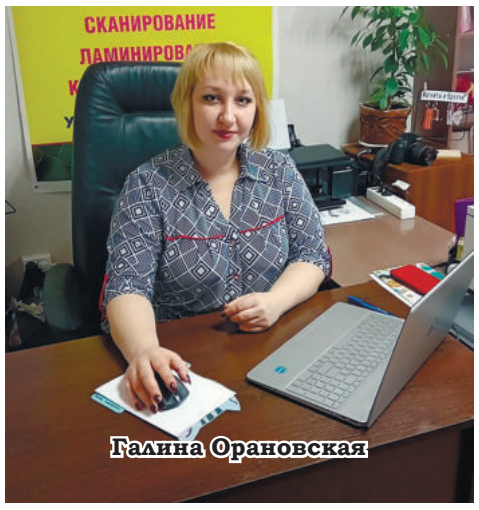

Галина Орановская

– Работаю в фотоцентре с интересом и удовольствием. Я рада, что воспользовалась таким направлением государственной поддержки, как соцконтракт. Это хорошая помощь тем, кто ищет себя, мечтает превратить свое увлечение в прибыльное дело! При соблюдении условий контракта денежные средства возвращать не нужно. Приятно, что мое хобби доставляет удовольствие и приносит доход, – говорит Галина Орановская.

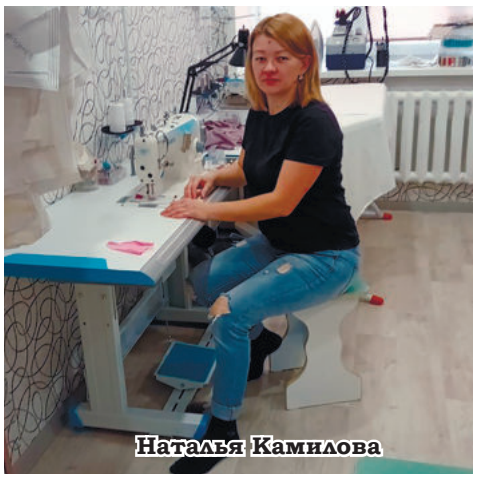
Наталья Камилова

Шьем на дому

Наталья Камилова раньше работала в торговле, а в свободное время занималась шитьем. С появлением детей поняла, что нужно найти такой вид занятий, который будет приносить доход и позволит присматривать за новыми членами семьи.

– Мне всегда нравилось шить. Когда оформляла меры соцподдержки в соцзащите, специалисты мне рассказали о таком направлении государственной помощи малоимущим семьям, как соцконтракт. Решила попробовать. Написала бизнес-план по направлению «пошив детской одежды и ремонт одежды». После успешной защиты своего проекта на 130 тысяч рублей приобрела профессиональное швейное оборудование – промышленный оверлог, парогенератор и другое. Под швейную мастерскую оборудовала комнату в своей квартире.

– Очень удобно заниматься любимым делом дома. Маленькая дочь рядом со мной. Я спокойно работаю, шью для детей красивую и качественную одежду и зарабатываю, – говорит Наталья Николаевна.

В домашней швейной мастерской уютно. Здесь созданы все условия для работы.

– Рассказываю о своих работах в соцсетях. Радует, что у меня появились постоянные клиенты и их добрые отзывы, – продолжает швея. – Я не пожалела, что воспользовалась такой весомой поддержкой государства, как соцконтракт!


Оксана Ноздрина

Стать успешной помогла красота

Оксана Ноздрина каждый день приходит в салон с хорошим настроением. Для этого у нее есть все основания. Она занимается любимым делом, которое приносит доход и помогает решить финансовые проблемы в семье.

Еще издали можно заметить вывеску салона красоты «Сакура». Многие рубцовчане уже побывали здесь. Клиентам предложен разнообразный спектр услуг. Здесь размещена парикмахерская и кабинет эстетической и аппаратной косметологии. В числе клиентов не только женщины, но и мужчины. Косметолог-эстетист Оксана Ноздрина – опытный мастер. На средства, полученные в рамках соцконтракта, в размере 170 тысяч рублей, приобретено оборудование, которое позволило Оксане предоставлять услуги по аппаратной косметологии в сочетании с качественной и зарекомендовавшей себя космецевтикой. Широкий перечень услуг по эффективному омоложению, безопасному лифтингу, коррекции фигуры и многое другое с использованием инновационной аппаратуры и брендовой космецевтики – все это востребовано и популярно среди рубцовчанок.

Галина ПЛУЖНИКОВА.

Сезон простуд

В Алтайском крае отмечен рост числа заболевших острыми респираторно-вирусными инфекциями. По данным регионального Роспотребнадзора, в период с 7 по 14 ноября в крае зарегистрировано 15,3 тыс. случаев заболевания ОРВИ.

Уровень заболеваемости выше на 15,2% в сравнении с предыдущей неделей. Превышение недельных порогов заболеваемости ОРВИ отмечается среди взрослого населения и школьников. Удельный вес взрослых составляет 38,8%, удельный вес заболевших детей – 61,2%. Заболеваемость выше среднекраевого показателя (799,1 на 100 тыс. населения) регистрируется в 4 городах, в том числе и в Рубцовске. Случаев заболевания гриппом на территории края не зарегистрировано. Медики напоминают, что в регионе проходит прививочная кампания против гриппа.

Яна ПИСАРЕВА.

КТО убирает ТКО?

В Рубцовской зоне к работе с твердыми коммунальными отходами приступит компания «Автотранс». Соглашение с регоператором было подписано во вторник, 15 ноября.

Организация начнет свою работу с 1 января 2023 года — контракт подписан на 10 лет. Она будет обслуживать Рубцовск, Волчихинский, Егорьевский, Змеиногорский, Краснощековский, Курьинский, Локтевский, Михайловский, Новичихинский, Поспелихинский, Рубцовский, Третьяковский и Угловский районы. Региональный оператор ООО «ВторГеоРесурс» приступил к работе 1 января 2019 года и продолжит ее осуществлять до 31 декабря 2022 года включительно.

Сергей ДЫМОВ.

ВПЕРВЫЕ В РУБЦОВСКЕ!
ELENA FURS
МЕХОВАЯ ФАБРИКА
ОТКРЫТИЕ 26 НОЯБРЯ
ШУБЫ ПО ФАБРИЧНЫМ ЦЕНАМ
ТРЦ РАДУГА, УЛ. ТРАКТОРНАЯ, 17
Акция действует с 26.11.2022г. по 11.12.2022г. Количество товара ограничено. Цены указаны в рублях. Подробности в магазинах и на сайте elenafurs.ru. г. Рубцовск, 2022 год.
ИП Блинова

«Живи, традиция!»

2022 год в Алтайском крае, как и по всей стране, проходил под знаком Года культурного наследия народов России. Более 70 крупных событий – фестивалей, выставок, национальных праздников, тематических уроков и круглых столов, мастер-классов, посвященных этой тематике, состоялись в течение года в городах и районах края.



Особое внимание в Год культурного наследия было уделено мастерам-ремесленникам, которые не только создают уникальные работы из разных материалов, но и сохраняют и передают свое мастерство ученикам.

Так, в сентябре в Барнауле состоялся фестиваль народных ремесел «Живи, традиция!». В 2022 году фестиваль получил статус межрегионального. В нем приняли участие не только мастера-ремесленники из районов и городов Алтайского края, но и других сибирских городов – Томска, Новосибирска, Бердска. Программа фестиваля была насыщена интересными событиями. На площадках «Художественная ковка» и «Парковая скульптура» кузнецы и мастера-резчики создавали настоящие произведения искусства, а гости фестиваля могли наблюдать за работой мастеров и даже изготовить сувенир своими руками. Также состоялась выставка-ярмарка авторских работ. На творческой площадке фестиваля с концертной программой выступили ансамбль народной музыки «Жалейка» (г. Барнаул) и народный фольклорный ансамбль «Древляне» (Тюменцевский район), а также ансамбли и солисты из г. Барнаула, Павловского, Первомайского, Калманского, Косихинского, Тюменцевского районов.

3 ноября, накануне Дня народного единства, в Барнауле открылась выставка народных мастеров региона «Веруем в мастерство!». Впервые в экспозицию вошли работы практически всех мастеров края, которые удостоены звания «народный мастер Алтайского края». На выставке были представлены работы 29 мастеров из Барнаула, Белокурихи, Бийска, Новоалтайска, ЗАТО Сибирского, а также Алтайского, Третьяковского, Шелаболихинского, Солонешенского, Родинского районов. На открытии выставки министр культуры региона Елена Безрукова вручила удостоверения о присвоении звания «Народный мастер Алтайского края» еще трем барнаульским мастерам – кузнецу Валерию Бельмецову, резчику по дереву Максиму Красулину и мастеру декоративно-прикладного искусства в технике маркетри Юлии Наумовой.

В Год культурного наследия народов России в Алтайском крае будет создан еще один центр традиционной народной культуры. По итогам конкурса победителем признана заявка от Администрации Кытмановского района края. До конца 2022 года на базе Кытмановского районного Дома культуры будет создан Центр казачьей культуры «Багатица». Планируется, что работа Центра будет осуществляться по нескольким направлениям. Кроме деятельности казачьего ансамбля «Станица» будет создана мини-экспозиция «Из истории казачьего быта», организована работа краеведческого клуба «Курень» по изучению казачьей истории, культуры и быта для учащихся школ. В рамках работы Центра планируется проводить уроки мужества, мастер-классы по казачьему воинскому искусству, традиционным казачьим играм, фольклору, а также межрайонный праздник, посвященный Дню казачьей культуры «Славица» и др.

Завершился Год культурного наследия народов России в Алтайском крае еще одним крупным событием. 7-8 ноября в г. Барнауле впервые состоялся Съезд работников культурно-досуговых учреждений региона. В работе Съезда приняли участие более 250 человек – руководители домов культуры, методических служб, этнокультурных центров, клубных формирований из 63 районов и городов Алтайского края. На дискуссионных площадках также участвовали приглашенные гости – руководитель фольклорного ансамбля старинной казачьей песни «Вольница» Андрей Давыдов (Самара) и Ольга Кривцова, директор Дома культуры «Темп» (Москва).



«В сегодняшний момент нашей жизни как никогда важно укреплять внутреннюю национальную идентичность и сохранять культурные традиции региона. У участников съезда была возможность обменяться мнениями, получить какие-то наиболее интересные практики, понять, что дело, которым они занимаются, действительно важно и ценно. Ведь в некоторых случаях дом культуры или клуб на селе является тем центром притяжения, который заставляет людей там оставаться и продолжать творить. Участники этого мероприятия настроены на плодотворную работу, активно обмениваются впечатлениями, эмоциями, выстраивают перспективы. И я надеюсь, что в следующем году у них появятся новые этнокультурные проекты, которые позволят развивать территорию дальше», – отметила гость из Москвы Ольга Кривцова.

По итогам работы Съезда будет разработан комплексный план мероприятий по сохранению и развитию традиционной народной культуры в Алтайском крае.





Подготовлено Управлением печати и массовых коммуникаций Алтайского края совместно с Министерством культуры Алтайского края

РТВ 31 №№44-45 / 18 ноября 2022

Итоги сельскохозяйственного года

Полевой сезон этого года суперблагополучным не назовешь. Весной и в начале лета большое беспокойство вызывало отсутствие осадков. Первые нормальные – продуктивные дожди по краю прошли после середины июня. Затяжной «сухой» период повлиял на итоговый результат, который значительно превысил прогнозные показатели. Нивелирующим в этой ситуации стало то, что полеводы своевременно и качественно провели все технологические приемы.

Сложным периодом стала кормозаготовка. Именно на нее большее влияние оказала весенне-летняя засуха. Предприятия консолидировали ресурсы и по итогам кормозаготовительной кампании получили более 400 тысяч тонн сена, более 1 миллиона тонн сенажа и 870 тысяч тонн силоса. С учетом переходящих остатков прошлого года обеспеченность грубыми и сочными кормами оценивается в районе 24,7 центнера кормовых единиц на условную голову (102% к прошлому году). В ряде хозяйств степной зоны из-за погодных условий есть недостаток кормов, но этот вопрос решается. Предприятия заключают договоры на поставку кормов из хозяйств края, которые имеют излишки.

По предварительным данным, объем производства зерна в Алтайском крае составил 5,5 млн тонн, в том числе более 2,7 млн тонн яровой пшеницы, более 700 тыс. тонн гречихи.

Районы-лидеры по урожайности зерновых и зернобобовых (с учетом озимых) в 2022 году:

Зональный - 36,5 ц/га
Смоленский - 30,4 ц/га
Быстроистокский - 30,2 ц/га
Заринский - 29,8ц/га
Залесовский - 27,7 ц/га
Алтайский - 26,1 ц/га
Тальменский - 25,3 ц/га
Павловский - 25,2 ц/га
Кытмановский - 25,1 ц/га
Косихинский - 24,8 ц/га.

Дефицит осадков увеличил качество зерна. В нашем регионе урожай зерновых традиционно имеет отменное качество, но в этом году более 90% пшеницы признано продовольственной.

Масличных культур произведено более 1,6 млн тонн, в том числе подсолнечника – 880 тыс. тонн, рапса – 290 тыс. тонн, сои – 193 тыс. тонн (уровень прошлого года), льна – 252 тыс. тонн.

В последние годы набирает обороты возделывание сои. За последнее пятилетие ее площади в регионе выросли в 2 раза. В Сибири на Алтайский край в этом году приходится порядка 80% объемов производства соевых бобов.

Районы-лидеры по производству соевых бобов:

Смоленский – 37,8 тысячи тонн
Зональный – 18,9 тысячи тонн
Целинный – 17,4 тысячи тонн
Быстроистокский – 15,2 тысячи тонн
Петропавловский – 12,2 тысячи тонн
Бийский – 10,3 тысячи тонн
Советский – 10,1 тысячи тонн
Троицкий – 7,3 тысячи тонн
Первомайский – 7 тысяч тонн
Калманский – 6,2 тысячи тонн.

Повторили показатели предыдущих лет и свекловодческие предприятия края. Валовой сбор свеклы



достиг 1,2 млн тонн.

Уборочная кампания в целом прошла ритмично. Этому способствовали хорошие погода в уборочную кампанию и техническое оснащение сельхозтоваропроизводителей.

За три квартала этого года аграриями куплено 874 единицы тракторов, зерно- и кормоуборочных комбайнов, посевных агрегатов и комплексов, а также зерносушилок. В прошлом году на этот период поставки оценивались в 781 единицу. В финансовом выражении хозяйства направили на техперевооружение отрасли за три квартала этого года 17,7 млрд рублей. Это больше аналогичного периода прошлого года на 4,2 млрд рублей.

Одна из ведущих ролей в росте темпов техперевооружения в аграрном секторе отводится агрофоруму «День сибирского поля». В 2022 году, несмотря на внешние санкционные вызовы, он стал самым масштабным за всю историю проведения. Агрофорум подтвердил, что отечественное сельхозмашиностроение готово закрыть потребности аграриев в современной технике.

Около 300 экспонентов презентовали свою продукцию и услуги в Сибирском агропарке. За период организации форума – это максимальный показатель. Количество техники и оборудования приблизилось к 600 единицам, в том числе 120 – техника и оборудование, произведенные на предприятиях алтайского сельхозмашиностроения. Число посетителей форума также стало рекордным – более 41 тысячи человек побывали на площадке за два дня.



Подготовлено Управлением печати и массовых коммуникаций Алтайского края совместно с Министерством сельского хозяйства Алтайского края

В Правительстве Алтайского края обсудили итоги пожароопасного сезона 2022 года

Мероприятие провел Губернатор Алтайского края Виктор Томенко.

Было отмечено, что прошедший пожароопасный сезон был сложным: количество возгораний по сравнению с прошлым годом возросло почти в 1,5 раза, на порядок выросла пройденная огнем площадь. Этому, по словам министра природных ресурсов и экологии Алтайского края Андрея Стрелковского, способствовали аномально жаркая весна и лето с продолжительными периодами без осадков.

Всего в 2022 году на лесных участках, расположенных на территории края, возникло и было ликвидировано 697 лесных пожаров, площадь, пройденная пожарами, составила 10 715 гектаров. По словам Губернатора, это очень высокие цифры, которых ранее в крае не было.

Как отметил начальник Главного управления МЧС России по краю Александр Макаров, трагических последствий допущено не было. Однако он подчеркнул необходимость усиления уровня взаимодействия с лесной охраной. О проблемах, с которыми пришлось столкнуться в текущем году, доложил Евгений Юрьев - глава Михайловского района, одного из наиболее пострадавших от пожаров в текущем году.

На заседании также было отмечено, что имеющаяся в арсенале региона лесопожарная техника поддерживается в рабочем состоянии. Кроме того, ежегодно приобретается новая.

Губернатор Виктор Томенко поручил более ответственно работать над установкой причин пожаров для последующих выводов. «Надо бороться с причинами, большая часть их так и не выяснена. Необходимо сосредоточиться на этих недоработках и замечаниях и на том, что нужно сделать, учесть это в планах, чтобы улучшить наши возможности», – отметил он.

Подготовку плана к следующему пожароопасному сезону глава региона потребовал провести с учетом анализа допущенных ошибок.

Подготовлено Управлением печати и массовых коммуникаций Алтайского края по материалам сайта altairegion22.ru







♦Услуги электрика. Быстро, качественно, недорого. 4-43-76, 8-906-963-11-33, 8-913-265-31-86

БУРЕНИЕ СКВАЖИН

♦БУРЕНИЕ скважин в доме, на дачных участках. Гарантия 3 года. Пластик. Бригада из Рубцовска. Сливные ямы. Горизонтальное бурение. Фиксированная цена. 8-983-384-15-28

СТРОЙМАТЕРИАЛЫ

ПРОДАМ

♦ПИЛОМАТЕРИАЛ: ДОСКА обрезная, необрезная 25, 30, 40, 50 мм, длиной 2, 3, 4, 6 м. БРУС, брусок. 7-28-26, 8-906-960-61-20, 8-913-367-66-88

♦Чурочки, колотые, горбыль пиленый, колотый, деловой, дровяной. Береза. Дрова мешками. Уголь тоннами, мешками. Субсидии. 8-913-226-49-52, 8-960-939-95-75

♦Чурочки некрупные. Горбыль пиленый, деловой, дровяной. Доставка в районы. 8-923-648-33-36

♦Уголь, дрова мешками. 8-913-226-49-52, 8-960-939-95-75

БЫТОВАЯ ТЕХНИКА

ПРОДАМ

♦Компьютер, компьютерный стол, швейную машинку ножную. 2-53-98

РЕМОНТ БЫТОВОЙ ТЕХНИКИ

♦Ремонт холодильников на дому. Гарантия. Выезд в села. 4-37-79, 8-913-274-92-99

♦Ремонт телевизоров на дому у клиента. Без выходных. Вызов бесплатно. Пенсионерам скидка. Гарантия до 12 мес. Стаж работы 30 лет. 8-913-089-28-52, 8-909-504-29-58

♦Ремонт электроплит, духовок, водонагревателей у Вас дома. Без выходных. 8-913-093-36-36

КОМПЬЮТЕРНЫЕ УСЛУГИ

♦Ремонт компьютеров. Недорого. Александр. 8-913-253-34-44, 8-952-000-34-35

♦Компьютерная помощь, любой ремонт, интернет, антивирус, недорого. 8-960-959-33-73

УСЛУГИ

РАЗНОЕ

♦Аварийное вскрытие квартир, авто. Ремонт входных дверей. Установка замков. 8-960-945-20-09

♦ВЫВЕЗЕМ МЕТАЛЛОЛОМ. 8-923-641-63-09

РАБОТА

ТРЕБУЕТСЯ

♦Менеджер по продаже рекламы. 8-905-925-08-11 (звонить в рабочие дни с 10.00 до 18.00)

♦Разносчики газет (Громова - Ленина, Гражданский - Рубцовский). 8-983-105-29-55, в рабочие дни с 10.00 до 18.00

♦Водитель на спецмашину. 8-960-937-03-60

♦В кафе повар и официант. Звонить с 10.00 до 20.00. 8-961-987-64-26

ПРЕДПРИЯТИЮ ТРЕБУЮТСЯ

- ИНЖЕНЕР-ПРОГРАММИСТ
- СПЕЦИАЛИСТ ПО ОХРАНЕ ТРУДА
- СЛЕСАРЬ-РЕМОНТНИК
- ОПЕРАТОР ЛИНИИ В ПРОИЗВОДСТВЕ ПИЩЕВОЙ ПРОДУКЦИИ
- СОСТАВИТЕЛЬ ПОЕЗДОВ
- ГРУЗЧИК
- ОПЕРАТОР МЕХАНИЗИРОВАННЫХ И АВТОМАТИЗИРОВАННЫХ СКЛАДОВ

тел. 4-26-10

РАЗНОЕ

ПРОДАМ

♦Распродажа женской одежды: пуховики, куртки от 42 до 66 размера, брюки, юбки, платья. пер. Гражданский, 38, магазин «Мишель». Работаем с 11.00 до 17.00, суббота, воскресенье до 15.00. 8-906-960-85-66

♦Токарные патроны на 200 (новые). 8-906-196-44-32

♦Памперсы 4. 8-913-080-33-42

♦Скидка на семена ЭУСТОМЫ 15 % с 12.11.2022 в «Сиянии» на Комсомольской, 145

♦Принимаем заявки на ОРЕХ кедровый чищеный в вакууме до 25.11.22. Цена 1800 р./кг. Упаковка 100, 200, 500 грамм. «Сияние», 8-913-236-22-27

♦Открыт прием заявок на РОЗЫ, пионы, КАРТОФЕЛЬ. «Сияние», Комсомольская, 145, 8-913-236-22-27

♦Поступление семян АФ Уральский Дачник. Знакомимся с поставщиком! Акция минус 25 % на семена! «Сияние», 8-913-236-22-27

КУПЛЮ

♦Тиски слесарные, станочные, электроды, шланги, редукторы, изоспан, изовер, пену монтажную, бикрост, наковальню, мотор-редуктор, электроталь, ручную таль, кувалду, токарные патроны, электропроводку. 8-952-004-77-90

♦Кукол, елочные игрушки (СССР). 8-906-960-45-53

АВТО

КУПЛЮ

♦Автомобиль в любом состоянии. 8-913-082-20-02

ГРУЗОПЕРЕВОЗКИ

♦ГАЗЕЛЬ – тент. Город, межгород. Сады. Строймусор. Грузчики. 8-913-249-56-53

♦КВАРТИРОПЕРЕЕЗДЫ. Город, межгород. Строймусор. Грузчики. Недорого. 8-923-654-81-94

НЕДВИЖИМОСТЬ

ПРОДАМ

1-КОМНАТНЫЕ

♦1-, 9 этаж, Черемушки. Хороший ремонт. 8-906-965-89-80

♦1-, на втором этаже, Красная, 97. 990 000 р. 8-983-549-67-70

ГАРАЖИ

♦Гараж-подсобку 3х2, металлический, с доставкой. 8-906-196-44-32

СДАМ

ГОСТИНИЦЫ, ЧАСЫ, СУТКИ

♦Квартиры посуточно. Чеки. 8-923-164-56-96

СНИМУ

♦Очень срочно любое жилье. 8-963-573-63-80

СТРОИТЕЛЬНЫЕ УСЛУГИ

СТРОИТЕЛЬНЫЕ

♦НАТЯЖНЫЕ ПОТОЛКИ БЕЗ ПОСРЕДНИКОВ. Очень низкие цены. Выезд в районы. ГАРДИНА В ПОДАРОК. МЫ НА ОДНОКЛАССНИКАХ: НАТЯЖНЫЕ ПОТОЛКИ БЕЗ ПЕРЕПЛАТ. АЛЕКСАНДР. 8-923-009-79-59

♦НАТЯЖНЫЕ ПОТОЛКИ «ПОД КЛЮЧ». Беру недорого. Монтаж на следующий день. Любая сложность. 8-923-568-88-10

♦НАТЯЖНЫЕ ПОТОЛКИ «ПОД КЛЮЧ». Поставим как себе. Пенсионерам скидки. Клеим плинтус. 8-960-941-82-25

♦Ремонт квартир, комнат, ванных. Слом стен. Электрика. Кафель. Штукатурка. Линолеум. Плинтуса. Люстры. Карнизы. Другие работы. 8-913-271-55-24

САНТЕХНИЧЕСКИЕ

♦Услуги сантехника. Электрика. Опыт. 8-923-005-06-60

♦Газосварка, монтаж отопления в частном секторе, монтаж стояков, любой сантехники. Выезд в районы. 6-06-10, 8-913-274-91-17

ЭЛЕКТРОМОНТАЖНЫЕ

♦Замена, перенос. Розетки. Выключатели. Люстры. Проводка. Счетчики. Другие работы. 8-913-271-55-24





Медиа Союз ТЕЛЕРАДИОКОМПАНИЯ

Учредитель – ООО «Медиасоюз»
Директор Кох Ирина Октамовна

За главного редактора:
Радченко Александр Владимирович
Адрес редакции и издателя: 658204, Алтайский край, г. Рубцовск, ул. Октябрьская, 105.
Телефон 22–880. rtv3gazeta@yandex.ru.
Информационная служба: 22–799
Распространение газеты: 22–998
Отдел рекламы: 22–884

Рекламно-информационный еженедельник «РТВ-3 представляет». Св-во о регистрации ПИ № ФС 12-0625 от 24.11.05 г. выдано Управлением Федеральной службы по надзору за соблюдением законодательства в сфере массовых коммуникаций и охране культурного наследия по Сибирскому федеральному округу. Подписной индекс ПП358. Газета распространяется по подписке, в розницу (цена свободная) в г. Рубцовске, Рубцовском, Егорьевском, Волчихинском, Угловском, Змеиногорском, Третьяковском, Локтевском районах.

Ответственность за достоверность информации в рекламных материалах несут рекламодатели. За содержание частных объявлений редакция ответственности не несет. Перепечатка любой информации без согласования с ООО «Медиасоюз» не допускается

Печать – АО «Советская Сибирь», (630048), г. Новосибирск, ул. Немировича-Данченко,104.
Тираж 28700.
Подписано в печать 17.11.2022 по графику в 17.00, фактически в 17.00.
Газета сдана в печать в 15.00.
Заказ № 477

У вас до сих пор нет шубы мечты? Тогда мы идем к вам!

Только 2 недели – с 26 ноября по 11 декабря – в Рубцовске, в ТРЦ «Радуга», будет работать магазин российской меховой фабрики «Елена Фурс». Наш город был выбран в 2022 году как одна из точек для проведения традиционного шуб-тура компании.

Компания «Елена Фурс» ежегодно обращается к этому формату торговли для того, чтобы у каждой женщины в России появилась возможность купить шубу напрямую от знаменитой фабрики. Судите сами: для покупки качественного мехового изделия вам не нужно тратиться на дорогу и ехать в магазин «Елена Фурс» в Москву или другой город-миллионник. Фабрика сама приезжает к нам и привозит свои лучшие и самые популярные модели шуб, чтобы у жительниц Рубцовска была возможность выбрать понравившееся изделие, а не рисковать, доверяя доставку почте или заказывая «кота в мешке» у сомнительного продавца через Интернет.

Шубный месяц

В магазине «Елена Фурс» будет представлено более трех (!) тысяч изделий из норки, овчины, нутрии, енота, каракуля и других видов меха. Напоминаем, что компания «Елена Фурс» – производитель, а не посредник. Это означает полный цикл производства: закупка сырья на аукционах, создание коллекций и отшив на собственных фабриках, доставка готовых изделий в магазины. Все это позволяет держать как высокий уровень качества, так и максимально доступные для потребителя – фабричные – цены.

Эко-невидаль

В этом году фабрика значительно расширила свой ассортимент, и помимо натурального меха, в Рубцовск привезут новинку – большую коллекцию экомеха. Экошубы – это отличная альтернатива натуральному меху. Они красивые, легкие, теплые (некоторые модели согреют вас даже в минус 15) и гораздо бюджетнее натурального меха: цена на экошубы – от 10 тыс. руб. Размерный ряд: от 40 до 70.

И я пойду... В красивом пальто

«Елена Фурс» также приготовила к новому сезону потрясающую коллекцию пальто. Благородные ткани (шерсть, твид, кашемир), множество интересных моделей и очень «вкусные» цвета: от лаванды до винного, от кофейного до фисташкового. А для любителей классики – принт «гусиная лапка» и беспроигрышный черный цвет.

Магазин «Елена Фурс» будет работать только две недели: с 26 ноября по 11 декабря по адресу: ТРЦ «Радуга», ул. Тракторная, 17, с 09.00 до 21.00. Не упустите свой шанс сделать выгодные покупки и подготовиться к зимнему сезону уже сейчас.



