РТВ 31

ПРЕДСТАВЛЯЕТ

16+

(1500)

№ 46

2 декабря 2022

ООО «ТОПЛИВОСНАБ»

УГОЛЬ

ЛЬГОТЫ, СУБСИДИИ

Работаем по карте «ХАЛВА»

СОРТОВОЙ 3800 р/т

ул. Сельмашская, 2г | 8-913-210-8282 | 8-905-925-7022

ОГРН 1022200809553

ИНФОРМАЦИОННО-РАЗВЛЕКАТЕЛЬНАЯ, РЕКЛАМНАЯ ГАЗЕТА. ИЗДАЕТСЯ С 18 МАЯ 1995 ГОДА

Галамарт

с 30 ноября по 13 декабря

Новый год для всей семьи

Константин Ивлев, шеф-повар всея Руси



шок-цена!

07.12



2699р. -82%

499р.

Утюг LEBEN

с отпаривателем, керамическое покрытие, 3000 Вт, 249-012**, -037**

супер предложение 30.11-13.12



199р.

Гирлянда электр. «Вьюн»

9 м, 100 LED, 8 режимов, 3 вида, 384-022, -029, -051



120 см

сканируй и смотри 30.11-13.12



1590р. -37%

999р.

Гирлянда электр. BY «Рождественский подарок»

110 LED, 8 реж., 382-081



990р. -19%

799р.

Гирлянда электрич. «Занавес»

3х3 м, 300 LED, 10 нитей, шампань, 351-693

1990р. -60%

799р.

Ель искусственная

ПВХ, 385-328

ООО "Галастор"

АВТОТОВАРЫ

в наличии и под заказ!

АКЦЕНТ

ЗАПЧАСТИ, АКСЕССУАРЫ, АВТОХИМИЯ МАСЛА, ЭЛЕКТРИКА, ТЕХ. ЖИДКОСТИ

г. Рубцовск

ул. Комсомольская, 257

Единая справочная: 8 (38557) 70-583

www.AA22.ru vk.com/accentavto ok.ru/accentavto

Свидетельство об аккредитации RU.0001.310378

ПОВЕРКА счетчиков воды



Поверка счетчиков на дому, без снятия

СТОИМОСТЬ ПОВЕРКИ 700 Р.

ПЕНСИОНЕРАМ 600 РУБЛЕЙ.

ЗА СЧЕТЧИКИ, НЕ ПРОШЕДШИЕ ПОВЕРКУ, ПЛАТА НЕ ВЗИМАЕТСЯ

ЗАНОСИМ РЕЗУЛЬТАТЫ ПОВЕРКИ В ФИФ "АРШИН"

ООО «ОПТИМАЛЬ»

8(38557) 7-18-04, 7-18-36

8-964-603-41-23

e-mail: optimal-22@yandex.ru

Низкие цены Мечта? Реальность!

ФОРЕЛЬ с/м

399 90 1 кг

АНАНАСЫ кусочки/кольца

124 90 580 гр

ШПРОТЫ в масле За Родину

144 90 270 гр

КРЕВЕТКА королевская

579 90 1 кг

МАЯК

ГИПЕРМАРКЕТ НИЗКИХ ЦЕН

ООО «Простор 103"

ул. Оросительная, 223

Кол-во товара ограничено.

Подробности у продавцов-консультантов.

Цены действительны на момент публикации.

ЦЕНТР МАНУАЛЬНОЙ МЕДИЦИНЫ

г. Барнаул ИП Леонов Л.В. лиц. ЛО 22-01-005557 от 20.12.2019 г.

с 5 по 28 декабря 2022г.

в г. Рубцовске, ул. Комсомольская, 106 центр «Знание», 2 этаж

ВЕДЁТ ПРИЁМ ВРАЧ НЕВРОЛОГ, МАНУАЛЬНЫЙ ТЕРАПЕВТ

ПРОВОДИМ КОМПЛЕКСНОЕ ЛЕЧЕНИЕ ЗАБОЛЕВАНИЙ ПОЗВОНОЧНИКА

● МАНУАЛЬНАЯ ТЕРАПИЯ ● МАССАЖ

● КОНСУЛЬТАЦИЯ НЕВРОЛОГА

Показания: боли в спине, онемение конечностей, головные боли, головокружения, боли в суставах, межпозвоночная грыжа, сколиоз

запись по телефону: 8-905-985-20-77

ИМЕЮТСЯ ПРОТИВОПОКАЗАНИЯ. НЕОБХОДИМА КОНСУЛЬТАЦИЯ ВРАЧА

МУП «РКЦ»

Уважаемые жители города Рубцовска!

МУП «РКЦ» предлагает Вам воспользоваться новой услугой – **получение на адрес электронной почты платежного документа (квитанции) на оплату жилого помещения, а также коммунальных услуг** по организациям: МУП «Рубцовский водоканал», АО «Барнаульская генерация», региональный оператор по обращению с ТКО ООО «Вторгеоресурс» и т.д., **Удобно, практично, своевременно.**

Чтобы получать платежный документ на электронную почту потребителю необходимо дать согласие о получении платежного документа в электронном виде в разделе «Настройки» личного кабинета системы «Город» и указать адрес электронный почты.

Платежный документ в бумажном формате в этом случае приходить не будет.

Электронная версия платежного документа, является аналогом квитанции на бумажном носителе, и содержит всю информацию, которая необходима потребителю, в т.ч. штриховые коды для осуществления платежей, а кроме того, обладает важным преимуществом – скоростью доставки.

Электронный платежный документ значительно снижает расход бумаги, а значит является эффективным способом восстановления и сохранения окружающей среды, рационального использования лесных ресурсов, позволит сохранить десятки тысяч деревьев.

Для консультации Вы можете обратиться по адресу пр. Ленина д.57А, телефон 9-47-81, 9-47-54. Подробную инструкцию вы можете посмотреть на сайте МУП «РКЦ» www.muprkc.ru.

ООО «ЛАВИТ»

Рабочий тракт, 20

8(38557)2-70-66

8-960-936-3878

металлопрокат

АРМАТУРА, ЛИСТ, КРУГ, КВАДРАТ, ШВЕЛЛЕР, ТРУБА ЭЛЕКТРОСВАРНАЯ, ТРУБА ПРОФИЛЬНАЯ, КРЕПЕЖ, ПЕЧНОЕ ЛИТЬЕ, ВСЕ ДЛЯ СТРОЙКИ И РЕМОНТА

SPORT HOUSE

ТВОЙ СТИЛЬ ТВОИ ПРАВИЛА

Современная спортивная ОДЕЖДА И ОБУВЬ

мужская ● женская ● юниор



Скидка 10% 30%

г. Рубцовск, пр. Ленина, 33 ост. 6 школа Тел. 8-961-977-1090

Центральный рынок Киоск №1 Тел. 8-923-649-9140

ТЦ «Евромаркет» пр. Ленина,138, 2 этаж Тел. 8-983-102-3900

ФИРМА Вулкан

ИП Костриков

НИЗКИЕ ЦЕНЫ



НОВИНКА

ТЁПЛЫЙ ПОЛ

гофрированная нержавеющая труба, фитинги

подводка из нержавеющей гофрированной трубы - надежность и долговечность!

г. Рубцовск, ул. Р.Зорге,108 Б т. 8-960-950-81-12, 8-913-026-01-67

пер. Пионерский, 38а, т. 8-913-026-56-51

ул. Сельмашская, 02, т. 8-963-533-12-99

ПОВЕРКА СЧЕТЧИКОВ ВОДЫ без снятия на дому

аттестат аккредитации RA.RU.311449

Выезд метролога–поверителя

Стоимость поверки – 700 р.

Льготным категориям граждан – 600 р.

Замена, установка водосчетчиков. Выполняем сантехнические работы любой сложности

За счетчики, не прошедшие поверку, плата не взимается

Заносим результат поверки в ФИФ «Аршин»

8–983–386–0766

8–962–811–8601

работаем без выходных с 8:00 до 21:00

ИП Костриков

ФИРМА Вулкан

КОТЛЫ ОТОПЛЕНИЯ

(верхнего горения, автоматы)



- Металлопрокат (режем в размер).
- Стальной канат.
- Сантехника.
- Циркуляционные насосы.
- Асбест.
- Все для бани (двери, евровагонка, бондарные изделия, веники,аромамасла).
- Все для сварки и монтажа отопления (электроды, сварочная проволока, пруток нержавейка, алюминиевый).



КОТЛЫ ДЛИТЕЛЬНОГО ГОРЕНИЯ

(Магнум, Славгород "АК", Механик, XXI ВЕК)

Приглашаем к сотрудничеству монтажные организации.

Рассрочка 0х0х24 мес.

ОТПбанк Банк Хоум Кредит СОВКОМБАНК

Низкие цены Гарантия

г. Рубцовск, пер. Пионерский, 38 А, тел. 8-913-026-56-51

г. Рубцовск, ул. Р.Зорге,108 Б. т. 8-960-950-81-12 , 8-913-026-01-67

г. Рубцовск, ул. Сельмашская, 02. 8-963-533-12-99

оконные системы

Оконные системы – системы комфорта

пластиковые ОКНА

ФОТОПЕЧАТЬ

ЖАЛЮЗИ

натяжные ПОТОЛКИ

ДВЕРИ раздвижные ПЕРЕГОРОДКИ

Защитные замки на окна

Надежная защита и безопасность ваших детей

Бульвар Победы, 3, (напротив КРЦ «Россия»)

тел. 9-97-90, 8-909-502-43-99,

8-963-520-09-45

сайт: www.okna-rub.ru

ИП Куколева

Стоматологическая клиника



Ультразвуковая чистка.

Рентгенография.

Лечение.

Удаление.

Все виды протезирования.

8(385-57) 6-55-59 с 12.30

8-902-141-58-02; 8-923-755-19-74

ул. Красная, 52 (пр. Рубцовский, 32)

ООО "ВЛАСТИМИР" ЛО-22-01-005580 от 26.12.2019

ТЕЛЕФОН РЕКЛАМНОГО ОТДЕЛА «РТВ–3 ПРЕДСТАВЛЯЕТ»

22–884

Долгожданный кабинет

В приюте «Верный пес» открыли ветеринарный кабинет



Из года в год в Рубцовске, как и во многих городах России, остается нерешенной проблема с бездомными животными. Изменить ситуацию хотя бы отчасти пытаются в приюте «Верный пес». Сегодня здесь нашли кров 150 собак, хотя он рассчитан на 80. Еженедельно под двери приюта подкидывают в коробках щенков. Всех их надо накормить, осмотреть, сделать прививки. Раньше для этого животных возили в ветклиники города, искали транспорт, договаривались с ветеринарами и мечтали о собственном ветеринарном кабинете.

– В южной части города, где располагается наш приют, нет ни одной ветеринарной клиники. Это осложняет оказание помощи животным, а транспортировка занимает достаточно много ценного времени, да и транспортные затраты можно было бы направить на лечение, питание, стерилизацию, благоустройство приюта и его территории, – говорит председатель Алтайской краевой общественной организации помощи бездомным животным «Верный пес» Татьяна Дядюк. – Поэтому решили написать грант на организацию ветеринарного кабинета, где бы обеспечивали в полном объеме своевременную ветеринарную помощь питомцам приюта, а также оказывали помощь животным, пострадавшим в ДТП.

Теперь ситуация изменилась к лучшему. В приюте открыли собственный ветеринарный кабинет на средства президентского гранта в размере 495 тысяч рублей. Здесь чисто и тепло. Созданы все условия для лечения животных. Первые пациенты – три черненьких щенка, которых подбросили к воротам приюта. Лечение осуществляет ветеринар Надежда Старикова и волонтеры.

– Спасать животных приходится каждый день. Одним требуется неотложная ветеринарная помощь, другим первичный осмотр, обработка от паразитов и вакцинация. Чтобы сделать оказание помощи доступной каждому животному, и необходим ветеринарный кабинет. Операции по стерилизации будут проходить в плановом режиме, исключая транспортировку животного, которая зачастую не лучшим образом отражается на его состоянии, – поясняет Татьяна Дядюк.

В рамках гранта планируют простерилизовать бесплатно 25 хозяйских собак из малообеспеченных семей и 25 собак из организаций города. Это позволит уменьшить популяцию четвероногих.

Появление кабинета – это хорошо, но есть у приюта немало других нерешенных проблем. Собак надо кормить и варить им еду. Сегодня эту нелегкую работу выполняет один человек. Нужны помощники, прежде всего волонтеры. Сегодня их всего шесть человек.



– После работы мы спешим сюда, чтобы сделать уколы больным, помочь накормить собак, убрать за ними. У каждого из нас свои семьи. Хотелось бы, чтобы волонтеров стало больше, нужна физическая помощь, поэтому ждем студентов, неравнодушных горажан и тех, кто хочет помочь приюту, – говорит волонтер Надежда Лемешкина.

Нуждается приют и в продуктах, крупах, лапше, субпродуктовых наборах. Главное, чего хотят волонтеры, – это найти тех, кто возьмет животное в свой дом и окружит его заботой.

Галина ПЛУЖНИКОВА.



Троллейбус идёт в парк

В этом году в Рубцовске состоится самое крупное пополнение троллейбусного парка за последние десятилетия.

В Рубцовск поступило уже три новых троллейбуса Они прибыли из республики Беларусь. Всего же до конца декабря троллейбусное предприятие пополнит семь новых машин. Столь глобальное техническое обновление стало возможным благодаря национальному проекту «Безопасные и качественные дороги». Новые троллейбусы на предприятии ждали давно.

– На сегодняшний день средний возраст наших машин 28-30 лет, – говорит директор МУ троллейбусного предприятия Сергей Черноиванов. – У нас есть машины, которые прошли по городу Рубцовску более двух миллионов километров. Это огромное расстояние. Замена троллейбусов была одной из самых тяжелых позиций для нашего предприятия, потому что их износ доходил до девяноста восьми процентов.

В этом году Рубцовск получил более 100 миллионов рублей на обновление системы электротранспорта, из них 15 миллионов направили на модернизацию электросетей, остальное – на покупку троллейбусов. По результатам торгов город приобрел 5 низкопольных машин. При этом удалось сэкономить порядка 30 миллионов рублей. Губернатор распорядился, чтобы на эти средства для Рубцовска купили еще два троллейбуса. На данный момент ведется их осмотр и регламентные работы, после чего машины выйдут на линию.

Сергей ДЫМОВ.



Нехорошая квартира



В ходе проведения оперативно-розыскных мероприятий, направленных на предупреждение распространения наркомании, сотрудники полиции выявили факт хранения в одной из квартир по улице Алтайской в городе Рубцовске. Полицейские обнаружили и изъяли 4 пластиковые банки, внутри которых находилось растительное вещество, сообщает пресс-служба полиции Рубцовска. Согласно заключению эксперта, изъятое вещество является наркотическим средством – каннабис (марихуана). Общая масса составила 1603 грамма. По подозрению в хранении наркотиков задержан владелец квартиры, местный житель 1988 года рождения. По факту хранения наркотического вещества возбуждено уголовное дело. Установлено, что подозреваемый собирал дикорастущее растение на пустыре для собственного употребления.

Лада МАРИНИНА.

Духовное очищение

28 ноября у православных начался Рождественский пост. Он длится сорок дней и поэтому еще называется в Церковном уставе Четыредесятницей. Во время поста нельзя вкушать продукты животного происхождения. При всем разнообразии блюд выдерживают пост далеко не все, но при этом желающих соблюдать его с каждым годом все больше. Споры о том, стоит поститься или нет, постоянно возникают. А вот специалисты знают наверняка, кому следует воздержаться от воздержаний. Они считают, что соблюдать пост могут только здоровые люди, у которых нет заболеваний органов пищеварения. Все, кто страдает гастритами, язвенными болезнями, заболеваниями печени, поджелудочной железы, не должны поститься потому, что для них это тяжелая нагрузка. Они должны принимать те продукты, которые положены им по диете. При этом священники отмечают, что воздержание от некоторых продуктов – это не главная суть поста. Его истинный смысл совсем в другом. Разумно каждый для себя должен определить, поститься или нет. Главное помнить, что пост – это не бессмысленная диета, а своего рода очищение в первую очередь от дурных мыслей и поступков в преддверии великого православного праздника Рождества Христова.

Тёплое послание

В гимназии №3 прошла акция «Письмо солдату». В ней приняли участие обучающиеся 5-7 классов. В своих письмах дети желали бойцам скорейшего возвращения домой живыми и здоровыми. Теплые послания доставят участникам специальной военной операции.

«Письмо солдату» — это Всероссийская акция, в ходе которой школьники нашей страны могут написать письма военнослужащим Российской Армии, принимающим участие в специальной военной операции на Украине. Уже подготовлено и доставлено адресатам более 243 тыс. детских писем и рисунков.

Снова вверх

В Алтайском крае отмечается рост заболеваемости острыми респираторными вирусными инфекциями. За неделю зарегистрировано 21,7 тыс. случаев заболевания. Это выше на 26,3% в сравнении с предыдущей неделей. Превышение недельных порогов заболеваемости ОРВИ отмечается среди взрослого населения и школьников.

Удельный вес взрослых составляет 37%, удельный вес заболевших детей – 63%, сообщает пресс-служба управления Роспотребнадзора по Алтайскому краю.

Заболеваемость выше среднекраевого показателя (1051,4 на 100 тыс. населения) регистрируется в Барнауле, Заринске, Рубцовске и в 8-ми районах.

Медики рекомендуют при первых признаках заболевания немедленно обращаться за медицинской помощью, не заниматься самолечением и не посещать больными рабочее место или организованный детский коллектив.

Яна ПИСАРЕВА.

РТВ 31 №46 / 2 декабря 2022

«Березки» русский дух...

В Рубцовске с концертом побывал хореографический ансамбль мирового уровня



В рамках гастрольного тура в Рубцовске побывал государственный академический хореографический ансамбль «Березка» имени его создателя талантливого хореографа Надежды Надеждиной. Этот коллектив является визитной карточкой и национальным достоянием России. Ансамбль побывал более чем в 80 странах. Полным составом коллектив приехал в Рубцовск, где дал одно выступление на сцене Рубцовского драматического театра.

С первого появления на сцене девичьего хоровода под музыку «Во поле березка стояла...» зрители, как завороженные, устремили свои взоры на плывущих девушек в красных сарафанах с зелеными веточками березки и бирюзовыми платочками. Их синхронность и грациозность движений поистине восхищают. Именно с этого выступления, девичьего круга и плывущего шага зародился ансамбль, ставший известным во всем мире. На протяжении 75 лет этот коллектив не теряет свою популярность. Государственный академический хореографический ансамбль образован в 1948 году. Его создала великий русский хореограф, народная артистка СССР Надежда Надеждина. Первое выступление ансамбля состоялось на площадке московского летнего эстрадного театра «Эрмитаж». С 2000 года «Березка» носит имя своего создателя. В уникальном коллективе Надежда Надеждина соединила русский народный девичий хоровод и профессиональный русский балет. Такие композиции, как «Березка», «Лебедушка», «Сударушка», «Балагуры», «Ямщики» и многие другие стали шедеврами русской хореографии. Надежда Надеждина осуществила мечту о собственном сценическом произведении одновременно на классической и народной основе. Она создала особый жанр авторских произведений, в которых воплощена русская душа. Свою «Березку» балерина и хореограф увидела еще в детстве на старинной открытке, где были изображены девушки в сарафанах с веточками березы.

Ведущей солисткой, лицом и символом ансамбля стала Мира Кольцова. Надежда Надеждина увидела в ней не только талантливую исполнительницу, но и свою преемницу. В 1980 году народная артистка СССР Мира Кольцова стала художественным руководителем коллектива. Ее хореографические постановки «Колокольцы», «Кружевницы», «Реченька», «Осенний хоровод», «Комарик» и «Петрушка» стали продолжением стиля Надежды Надеждиной. Мира Кольцова не только сохранила, но и дополнила творчество коллектива новыми художественными образами.

Танцевать в ансамбле – это особая честь для артиста. Чтобы попасть в него, надо пройти тщательный отбор. Смотрят на музыкальность, техническое мастерство, самобытность, внешние данные, фактуру и, конечно, ум. Среди тех, кто танцует в коллективе, заслуженная артистка России Ольга Логинова.

– Я в коллективе уже 20 лет. Меня принимала на работу Мира Кольцова. Я занималась хореографией с семи лет. Тогда-то меня и заметили. Вся моя жизнь связана с ансамблем, –говорит Ольга Логинова. – Это особая школа. Здесь особенная стать и жесты. В «Березке» они минимальны – закрыто все, кроме личика и рук. В минимальном жесте скрыт максимальный образ. Этим мы и славимся.

Березка – это символ России. Это русский характер и русское начало. До сих пор не раскрыт секрет плывущего шага. Благодаря ему у зрителей создается впечатление, что хоровод стоит на месте, а сцена просто вращается.

– Секрет плывущего шага – это особая осанка, ход и длина подола юбки, – продолжает Ольга Логинова.

На вопрос, в чем дух «Березки», Ольга Логинова ответила, что красота в простоте, а простота в искренности.

Неповторимый стиль «Березки» сразу можно узнать благодаря сценическим костюмам. За два часа хороводов девушки меняют сарафаны и головные уборы более 20 раз. Всего у коллектива около двух тысяч костюмов. Выступление «Березки» – это не просто танец, а хореографические этюды со своим неповторимым стилем.

Есть в коллективе и мужской состав. В числе тех, кто танцует в ансамбле, Александр Костин. Совсем недавно ему присвоили звание Заслуженного артиста России. В «Березке» он выступает уже 20-й год.

– Я занимался танцами, и так получилось, что в мой город с населением 65 тысяч человек приехала знаменитая «Березка». Художественный руководитель увидела меня и взяла в ансамбль. Я очень люблю свою работу. Когда выхожу на сцену, чувствую радость от того, что приношу удовольствие зрителям, – говорит Александр Костин. – Секрет «Березки» в девичьей красоте и хороводе.

Мужчины в ансамбле исполняют и сольные номера. Каждый их выход на сцену – это театрализованное представление, например, «Лесорубы» или «Плясовая». Яркий и запоминающийся номер с гармошками никого в зале не оставил равнодушными.

– Это стиль академической хореографии. Новое направление – и не фольклор и не классика. Авторский танец, – продолжает Александр Костин.

В ансамбле все произведения – авторские, не исключая и музыки. Ее специально создает оркестр русских народных инструментов. Он является неотъемлемой частью коллектива. Музыкальное сопровождение позволяет улучшить танцевальный спектакль «Березки».

– Музыку специально пишет для коллектива композитор Филипп Кольцов, кстати, сын Миры Кольцовой, – говорит заслуженная артистка России Елена Гришкова. Она тоже была солисткой ансамбля долгие годы. Сейчас Елена Гришкова является помощником художественного руководителя, участвует в постановках танцев. Кстати, в ансамбле танцует и ее дочь.

Рубцовский зритель тепло встретил ансамбль «Березка». Его выступление стало значимым культурным событием года для горожан.



Авторское прочтение

В преддверии Нового года в кукольном театре имени Брахмана состоялась премьера спектакля для семейного просмотра «Рукавичка». Режиссер-постановщик – заслуженная артистка России Ольга Гущина. Это уже вторая ее творческая работа. Ранее она поставила в Рубцовске спектакль «Айболит», который очень понравился юным зрителям.

– Мы пригласили Ольгу Гущину в качестве режиссера, потому что у нее большой опыт и интересный подход к режиссуре. Данный спектакль поставлен благодаря средствам федеральной программы «Театры малых городов». На постановку выделили 400 тысяч рублей. Эти деньги использовали для приобретения новых тростевых кукол, изготовления декораций, сценографии и оплаты работы приглашенного режиссера, – рассказывает директор театра кукол имени Брахмана Евгений Ерченко.



Связующим звеном спектакля является рукавичка. Этот оригинальный авторский образ – режиссерская находка. Она олицетворяет торжество доброты.

– Я осуществила постановку по народной сказке «Морозко». Спектакль нелегкий. Артисты работают с тростевыми куклами. В руках артистов они «оживают». Создается иллюзия, что они живые, – говорит режиссер Ольга Гущина.

Артисты кукольного театра работали над спектаклем еще с августа. Михаилу Гаврилюку досталось сразу три роли: Медведя, Морозко и Скомороха.

– В этом спектакле мне больше всего нравится играть Скомороха, потому что есть возможность видеть зрителей, – говорит Михаил.

Но все же главные герои здесь куклы. Например, для одного персонажа изготовили несколько костюмов – это кукла Машенька. Сначала она появляется в домашней одежде, а в конце – в наряде Снегурочки.

– Машенька – одна из главных героинь. Она появляется в спектакле пять раз. Вообще в спектакле очень много атрибутики, музыки и песен. Даже валенки у нас танцуют, – говорит артистка Ксения Долгова.

Этот спектакль понравится не только детям, но и взрослым. Ведь в преддверии Нового года всем хочется чудес, волшебства и сказочных превращений.



Ксения Долгова

Материалы подготовила Галина ПЛУЖНИКОВА.

Город, в котором ты живёшь

Зачем выходить на субботники и какое влияние оказывает информационное поле?







Патриотизм рождается не на пустом месте, а от любви к тому городу или селу, где ты живешь. Мало говорить о своей любви лишь словами, ее нужно подтверждать поступками. Разве от большой любви кто-то бросает на улице бумажку? Нет. А вот тот, кто ее поднимет и донесет до урны, тем самым покажет, что ему не безразлично, как выглядит город. Любовь – это еще и ответственное отношение.

Не за страх, а за совесть

Многие, живя в России, восхищаются порядком в других странах и сетуют на то, что русский человек к такому не привычен. Поверьте, дело не в национальности, а в том, что заложено воспитанием. И, кстати, в иностранных государствах порядок и чистота основаны не столько на сознательности, сколько на страхе. За выброшенный куда попало мусор наказывают, причем ощутимо. Штрафы сильно бьют по карману. Например, в Сингапуре он составляет 500 местных долларов, на наши деньги больше 30 тысяч рублей. И не важно, бросил ты фантик или целый пакет. Попался повторно – можно и в тюрьму загреметь.

У нас же больше делают упор на совесть. И в России немало чистеньких населенных пунктов просто потому, что основная часть жителей содержит в чистоте свою и прилегающую территорию. Прослыть неряхой на их фоне стыдно.

Общественное и личное

В Рубцовске в последнее время в общественных местах и на улицах стало заметно чище. Проведено благоустройство ряда территорий, пространство заиграло по-иному. Установлены урны. И люди воспринимают это позитивно, стараясь поддерживать чистоту.

Популярность набирают субботники, на которые идут не из-под палки, а с воодушевлением. Большую роль в этом деле играют общественные организации, такие как «Наш город», «Чистый Рубцовск», волонтерские отряды. К ним присоединяются неравнодушные жители. Впрочем, каждый может провести свой личный субботник, начав с собственного двора или территории около работы. Убрать капитально один раз, а затем всего лишь поддерживать порядок. Вы удивитесь, но при регулярности на это достаточно 10 минут. Мы гораздо больше времени тратим на пустые разговоры.

По приблизительным расчетам, на одного жителя Рубцовска в возрасте от 10 до 55 лет приходится участок 20 на 25 метров земли, которая не занята постройками или дорогами. Если каждый возьмет за правило заботиться об этом небольшом участке, косить траву, вырезать старые ветки, вычищать мусор, у города будет наилучший внешний вид. А то, что сделано своими руками, ценится особо.

Ответственных – к ответу!

Сегодня картину изрядно портят площадки с мусорными контейнерами. Региональный оператор занимается только вывозом отходов и далеко не всегда соблюдает график. Люди и рады бы положить пакет с мусором в бак, да он переполнен. И не все управляющие компании, которые должны содержать площадки в порядке, добросовестно относятся к своим обязанностям. В частном секторе их и вовсе нет, и мусор рядом с контейнерами копится месяцами.

Безусловно, властям нужно жестче контролировать состояние площадок и наказывать виновных рублем. Но и жителям следует проявить гражданскую активность, незамедлительно сообщать о проблеме. В конце концов ответственным лицам надоест отвечать на жалобы, и они примут меры.

В каждом подъезде многоквартирного дома должна быть табличка с полезной информацией, за какой организацией закреплен двор, дом, контейнерная площадка, с указанием контактных телефонов (по которым можно реально дозвониться!). Не лишними будут контакты старшего по дому, депутата, участкового. Здесь же необходимо напомнить телефоны оперативных служб (пожарных, полиции, «скорой») и аварийных, указав, как правильно набирать их номера с мобильного. Поверьте, не все это знают! Образец листовки предложили дизайнеры компании «Надежный партнер». Разработанный макет можно скачать бесплатно по указанному QR-коду. Останется только распечатать нужное количество экземпляров и внести соответствующую информацию. Этим вполне может заняться территориальное общественное самоуправление (ТОСы), старшие по домам.

Работа на расстоянии

В чистом городе приятно жить. Но далеко не все крупные города, куда стремится молодежь, могут этим похвалиться.

Сейчас в жизни многое поменялось. Чтобы найти хорошую работу, например, в Барнауле, Новосибирске или даже Москве, совсем не обязательно туда переезжать. Дистанционный формат практикует все больше компаний. Им это выгодно: не нужно тратить деньги на аренду большого офиса, оборудование рабочих мест персонала. Не имеет значения, где находится сотрудник, главное, чтобы он в рабочее время был на связи и успешно справлялся с заданиями. Удобно и работнику: он занимается делом, находясь дома в комфортных условиях, при этом получая хорошую зарплату. И потратить он ее может не на съемную квартиру, а в свое удовольствие. На выходные съездить в тот же Барнаул и Новосибирск и хорошо провести время. Расписание поездов составлено максимально удобно.



В шаговой доступности

В Рубцовске тоже немало мест для проведения досуга. Для любителей активного образа жизни есть крытый каток в «Гимаев Арене», плавательный бассейн в «Юбилейном», стадионы, многочисленные спортивные и фитнес-клубы.

Интересный интеллектуальный досуг обеспечат библиотеки, музеи, картинная галерея. Концертные программы, спектакли, игры КВН, квесты и много другое проводят дома культуры, драматический и кукольный театры. Не поленитесь зайти на сайт bravo.rubtsovsk.org и узнать о предстоящих мероприятиях.

Хочется провести выходные на природе? Нет проблем! Минут 20 до уникального бора с озерами в Егорьевском районе, не более часа езды до озера Колыванского около села Саввушка. Доступна вся Горная Колывань! В конце концов, можно просто выйти в алейскую забоку, летом искупаться в реке, а зимой пройтись на лыжах по трассе здоровья, причем лыжи взять напрокат. И не нужно часами добираться до заветных мест отдыха по автомобильным пробкам больших городов.

Благодаря обилию солнечных дней, а их в Рубцовске не меньше, чем в Сочи, у нас растет много фруктов, ягод и овощей. А помидоры – самые вкусные! Не зря в городе проводится «День рубцовского помидора».

Очищение от негатива

Все эти положительные моменты нельзя не видеть. Однако на восприятие своей малой родины сильно влияет информационное поле. Если вы читаете негатив, где авторы исходят желчью, у вас формируется искаженное представление, словно в сказочном кривом зеркале. Белое легко сделать черным, облив его грязью. Жизнь рисуется в мрачных тонах, отчего ухудшается настроение. И не хочется делать никаких добрых дел в этом грязном, грязном мире. Не зря народная мудрость гласит: «С кем поведешься, от того и наберешься». Это путь в никуда. Тупик.

А нам с вами еще жить да жить! Растить детей, делать собственные маленькие открытия и радоваться жизни. И пусть рядом всегда будут хорошие люди, мудрые книги, чистые улицы.

Людмила МАКОВЕЦКАЯ.







Равнение на лучших

Традиционно в осенне-зимний период бойцы студенческих отрядов подводят итоги третьего трудового семестра. Еще свежа память о лете с его трудовыми подвигами в различных местах нашей страны, а значит, пришло время поговорить о самых ярких эпизодах из жизни стройотрядовцев.

Подведение итогов для бойцов студотрядов – важное событие. Ребята к нему активно готовились и подошли творчески. Для девушек и юношей в бойцовских это настоящий праздник. Трудовой путь лучшей рубцовской молодежи нашел отражение в экспозиции, представленной штабом студенческих отрядов. Их сегодня 14. В них активно работают свыше 200 бойцов. С каждым годом появляются новые отряды. Среди них экологический отряд и отряд проводников. Их трудовая история только начинается, а у «Авангарда» и «Рубина» она уже богатая и давняя. Эти ребята сделали много полезного. Они занимались строительством различных объектов по всей стране, работали в лагерях отдыха с детьми, помогали пожилым и одиноким людям.

– На протяжении всего года отряды трудятся на благо города, участвуют в творческих и спортивных мероприятиях и конкурсах, работают на трудовых объектах. Для ребят студотряды являются возможностью для самореализации. Сегодня студотряды Рубцовска известны не только в Алтайском крае, но и далеко за его пределами, – говорит заместитель начальника управления культуры, спорта и молодежной политики Юлия Осипенко.

Главным событием закрытия третьего трудового семестра стало вручение знамен лучшим отрядам. Лучшим строительным отрядом Рубцовска в 2022 году стал «Авангард», а лучшим профильным отрядом – «Аргус».

На закрытие третьего трудового семестра были приглашены почетные гости, ветераны стройотрядовского движения, а также руководители различных организаций, с которыми сотрудничали бойцы строительных отрядов. Среди них директор ДЛО «Юность» Яна Путятина, которая обратилась к бойцам с благодарностью за со-



трудничество и подготовку в организации детской лагерной смены. Бойцы СПО «Созвездие» были награждены грамотами за активное участие в организации XIII краевой профильной смены отрядов правоохранительной направленности «Детство – территория закона» и за активное участие в жизни отряда, а также большой вклад в развитие штаба студенческих и волонтерских отрядов Рубцовска. Также в числе награжденных ССО «Эйдос» и СПО «Созвездие», которые заняли 2 и 3 места соответственно в конкурсе профессионального мастерства. Каждый отряд имеет свое направление работы. Например, отряд «Данко» занят работой с детьми. Его возглавляет Маргарита Кожевникова, которая мечтала попасть в студотряд еще со школьной скамьи.

– Наш отряд занимается вожатской деятельностью. Ребята работали в лагерях отдыха «Чайка» и «Салют». Мы умеем классно танцевать, петь, проводить различные мероприятия, – говорит Маргарита Кожевникова.

На церемонии подведения итогов вручили награды и самым активным студотрядовцам. Впереди у этих юношей и девушек большие планы и новые трудовые свершения.

Галина ПЛУЖНИКОВА.

Система ценностей

В спортивной школе №2 состоялось мероприятие в рамках реализации проекта «Герой нашего времени». У рубцовских школьников была возможность познакомиться с людьми, которым спорт помог реализоваться в жизни и стать успешными в своей профессии.

Проект «Герой нашего времени» осуществляется на президентский грант федерацией спортивной борьбы города Бийска и фондом по реализации социальных проектов имени Исраеляна Раффи Эдиковича. Сам Раффи погиб в ходе выполнения служебного долга в 2015 году. Он был капитаном полиции, а в молодости занимался греко-римской борьбой в спортивной школе №2. Поэтому именно там и было решено провести мероприятие для воспитанников гимназии №3 и лицея №7. Перед ребятами выступили сотрудники внутренних дел и известные тренеры города. Все они успешны и являются приверженцами ценностей, которых придерживался сам Раффи Исраелян.

– Нужно служить стране, в которой ты живешь. Необходимо заниматься спортом и вести здоровый образ жизни, – говорит президент фонда по реализации социальных проектов имени Исраеляна Раффи Эдиковича Рита Исраелян. – Также важно уметь преодолевать жизненные трудности, потому что это делает нас сильнее.

Заместитель начальника Рубцовского экспертно-криминалистического отдела Максим Пихтовников выступил перед школьника-



ми и рассказал, что в детстве и сам увлекался спортом. Играл в футбол, волейбол и баскетбол. Пробовал себя в рукопашном бою. В итоге эти навыки позволили ему поступить в ВУЗ системы МВД. Уже там Максим Сергеевич профессионально увлекся стрельбой, а теперь тренирует и своих коллег по работе. Данные мероприятия криминалист считает полезными с точки зрения профориентации среди молодежи.

– Может быть, у присутствующих сегодня ребят появится желание в дальнейшем пополнить ряды полиции, – размышляет Максим Пихтовников. – Криминалистика – это интересно. Я уже девять лет в данной сфере, и она постоянно развивается и совершенствуется. Появляются новые методы и техники.

В свою очередь представители спортивной школы №2 надеялись заинтересовать молодых людей дзюдо и греко-римской борьбой. Для этого перед школьниками выступили воспитанники данных отделений, продемонстрировав эффектные приемы и броски.

– Многие дети, находясь в непосредственной близости от нашей спортивной школы, смутно представляют, что здесь происходит, – говорит заместитель директора спортивной школы №2 Роман Быков. – Поэтому такие мероприятия способствуют тому, чтобы как можно больше ребят узнали о нашей работе, о спортивных секциях и записались на отделения самбо, дзюдо или греко-римской борьбы.

Проект «Герой нашего времени» уже был реализован в Барнауле, на очереди Бийск и Новоалтайск. Также в планах у организаторов привлекать к участию не только школьников, но и воспитанников детских домов.

Алексей ВЫСОЦКИЙ.

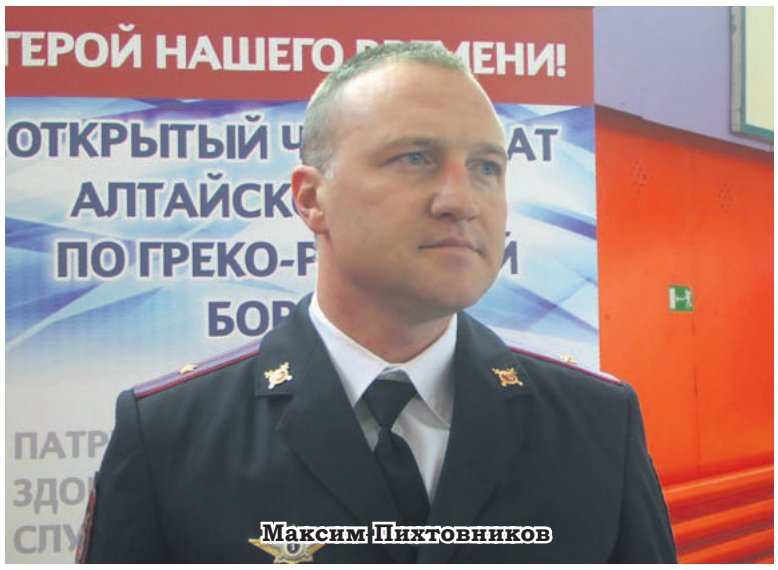

Максим Пихтовников

Ангел дня

Активисты Кадетской школы №2 при участии педагогов провели акцию «Ангел в дорогу». Школьники вручали водителям транспортных средств символических ангелов, изготовленных своими руками, с просьбой больше никогда не нарушать правила дорожного движения и уважать друг друга на дорогах. Ребята надеются, что эти ангелы будут оберегать участников дорожного движения.

Дорожно-транспортный травматизм – одна из основных причин смертности молодых людей и детей в мире. Каждое третье воскресенье ноября вспоминают погибших в ДТП.

В целях привлечения внимания общественности к проблемам безопасности дорожного движения, повышения культуры поведения участников дорожного движения сотрудники рубцовской госавтоинспекции во взаимодействии с образовательными организациями провели ряд мероприятий.

Сергей ДЫМОВ.

АВТО

КУПЛЮ

♦Автомобиль в любом состоянии. 8-913-082-20-02

ГРУЗОПЕРЕВОЗКИ

♦ГАЗЕЛЬ – тент. Город, межгород. Сады. Строймусор. Грузчики. 8-913-249-56-53
♦КВАРТИРОПЕРЕЕЗДЫ. Город, межгород. Строймусор. Грузчики. Недорого. 8-923-654-81-94

НЕДВИЖИМОСТЬ

ПРОДАМ

ДОМА, КОТТЕДЖИ

♦Дом в Бобково, с мебелью, есть все, отлично под дачу. 8-913-256-51-83
♦ 1/2 дома или меняю на 2-комнатную. 8-963-532-37-02

ГАРАЖИ

♦Гараж-подсобку 3х2, металлический, с доставкой. 8-906-196-44-32

НЕДВИЖИМОСТЬ

СДАМ

ГАРАЖИ

♦Гараж в ГСК-29, 1 этаж. 8-923-756-49-77

♦Гараж, район педучилища. 8-923-641-07-31

ГОСТИНИЦЫ, ЧАСЫ, СУТКИ

♦Квартиры посуточно. Любой район. 8-923-164-56-96

НЕДВИЖИМОСТЬ

СНИМУ

♦Очень срочно любое жилье. 8-963-573-63-80

СТРОИТЕЛЬНЫЕ УСЛУГИ

СТРОИТЕЛЬНЫЕ

♦НАТЯЖНЫЕ ПОТОЛКИ БЕЗ ПОСРЕДНИКОВ. Очень низкие цены. Выезд в районы. ГАРДИНА В ПОДАРОК. МЫ НА ОДНОКЛАССНИКАХ: НАТЯЖНЫЕ ПОТОЛКИ БЕЗ ПЕРЕПЛАТ. АЛЕКСАНДР. 8-923-009-79-59

♦НАТЯЖНЫЕ ПОТОЛКИ «ПОД КЛЮЧ». Беру недорого. Монтаж на следующий день. Любая сложность. 8-923-568-88-10

♦НАТЯЖНЫЕ ПОТОЛКИ «ПОД КЛЮЧ». Поставим как себе. Пенсионерам скидки. Клеим плинтус. 8-960-941-82-25
♦Ремонт квартир, комнат, ванных. Слом стен. Электрика. Кафель. Штукатурка. Линолеум. Плинтуса. Люстры. Карнизы. Другие работы. 8-913-271-55-24
♦Обои, шпаклевка, бордюр. Недорого. 8-913-023-48-91

САНТЕХНИЧЕСКИЕ

♦Услуги сантехника. Электрика. Опыт. 8-923-005-06-60
♦Газосварка, монтаж отопления в частном секторе, монтаж стояков, любой сантехники. Выезд в районы. 6-06-10, 8-913-274-91-17

МУП «РКЦ»

МУНИЦИПАЛЬНОЕ УНИТАРНОЕ ПРЕДПРИЯТИЕ
"РАСЧЕТНО-КАССОВЫЙ ЦЕНТР"
г. Рубцовск, пр. Ленина, 57 А

– Прием платежей за жилое помещение и коммунальные услуги с использованием Системы сбора и обработки платежей «Город»

– Выдача справок для оформления субсидий и льгот в день обращения*

– Помощь в открытии личного кабинета Системы «Город»

– Оплата школьного питания без комиссии с использованием Системы «Город».

услуги предоставляются по управляющим организациям, работающим на договорной основе с МУП «РКЦ»

ЭЛЕКТРОМОНТАЖНЫЕ

♦Услуги ОПЫТНОГО ЭЛЕКТРИКА. Замена проводки, розеток, выключателей и т. д. Ремонт электроплит. Выезд по районам и деревням. Качественно. Быстро. Недорого. 8-909-502-31-18, 8-923-563-39-59

♦Замена, перенос. Розетки. Выключатели. Люстры. Проводка. Счетчики. Другие работы. 8-913-271-55-24
♦Услуги электрика. Быстро, качественно, недорого. 4-43-76, 8-906-963-11-33, 8-913-265-31-86

БУРЕНИЕ СКВАЖИН

♦БУРЕНИЕ скважин в доме, на дачных участках. Гарантия 3 года. Пластик. Бригада из Рубцовска. Сливные ямы. Горизонтальное бурение. Фиксированная цена. 8-983-384-15-28

СТРОЙМАТЕРИАЛЫ

ПРОДАМ

♦ПИЛОМАТЕРИАЛ: ДОСКА обрезная, необрезная 25, 30, 40, 50 мм, длиной 2, 3, 4, 6 м. БРУС, брусок. 7-28-26, 8-906-960-61-20, 8-913-367-66-88

♦Чурочки, колотые, горбыль пиленый, колотый, деловой, дровяной. Береза. Дрова мешками. Уголь тоннами, мешками. Субсидии. 8-913-226-49-52, 8-960-939-95-75

♦Чурочки некрупные. Горбыль пиленый, деловой, дровяной. Доставка в районы. 8-923-648-33-36
♦Уголь, дрова мешками. 8-913-226-49-52, 8-960-939-95-75

РЕМОНТ БЫТОВОЙ ТЕХНИКИ

ХОЛОДИЛЬНИКИ

♦Ремонт холодильников на дому. Гарантия. Выезд в села. ИП Злотников. 8-913-274-92-99, 4-37-79

ТЕЛЕВИЗОРЫ

♦Ремонт любых телевизоров. Старых, новых, современных. 8-929-391-49-23
♦Ремонт телевизоров на дому у клиента. Без выходных. Вызов бесплатно. Пенсионерам скидка. Гарантия до 12 мес. Стаж работы 30 лет. 8-913-089-28-52, 8-909-504-29-58

ЭЛЕКТРОПЛИТЫ, СВЧ-ПЕЧИ, ВОДОНАГРЕВАТЕЛИ

♦Ремонт электроплит, духовок, водонагревателей у Вас дома. Без выходных. 8-913-093-36-36

КОМПЬЮТЕРЫ

КОМПЬЮТЕРНЫЕ УСЛУГИ

♦Ремонт компьютеров. Недорого. Александр. 8-913-253-34-44, 8-952-000-34-35
♦Компьютерная помощь, любой ремонт, интернет, антивирус, недорого. 8-960-959-33-73

ОДЕЖДА

ПРОДАМ

♦Распродажа женской одежды: пуховики, куртки от 42 до 66 размера, брюки, юбки, платья. пер. Гражданский, 38, магазин «Мишель». Работаем с 11.00 до 17.00, суббота, воскресенье до 15.00. 8-906-960-85-66

РАБОТА

ТРЕБУЕТСЯ

♦Менеджер по продаже рекламы. 8-905-925-08-11 (звонить в рабочие дни с 10.00 до 18.00)

♦Разносчики газет (Громова - Ленина, Гражданский - Рубцовский). 8-983-105-29-55, в рабочие дни с 10.00 до 18.00

♦В кафе повар и официант. Звонить с 10.00 до 20.00. 8-961-987-64-26





РАЗНОЕ

ПРОДАМ

♦Скидка на семена ПЕТУНИИ 15 % с 10 по 20 декабря в «Сиянии» на Комсомольской, 145

♦Открыт прием заявок на РОЗЫ, пионы, КАРТОФЕЛЬ. «Сияние», Комсомольская, 145, 8-913-236-22-27

♦Поступление семян АФ Уральский Дачник, Семена Алтая – новинки, Сибирский Сад, Гавриш. Знакомимся с поставщиком Уральский Дачник! Акция минус 25 % на семена! «Сияние», 8-913-236-22-27

КУПЛЮ

♦Тиски слесарные, станочные, электроды, шланги, редукторы, изоспан, изовер, пену монтажную, бикрост, наковальню, мотор-редуктор, электроталь, ручную таль, кувалду, токарные патроны, электропроводку. 8-952-004-77-90

♦Елочные игрушки, кукол (СССР). 8-906-960-45-53

♦Броши (СССР). 8-923-001-38-88

УСЛУГИ

РАЗНОЕ

♦Аварийное вскрытие квартир, авто. Ремонт входных дверей. Установка замков. 8-960-945-20-09

♦ВЫВЕЗЕМ МЕТАЛЛОЛОМ. 8-923-641-63-09

ПРОЧЕЕ

♦Мастер-класс – «Все про петунию от посадки до ухода» - 14.12.2022 в 15.00 в «Сиянии» на Комсомольской, 145

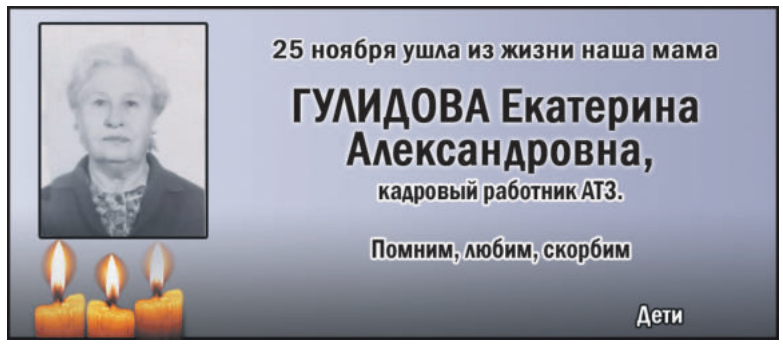



16+
РУБЦОВСК .info
Новости Афиша Справочник Экспертное мнение Погода Фотоотчеты
www.rubtsovsk.info

Медиа Союз
Учредитель – ООО «Медиасоюз»
Директор Кох Ирина Октамовна

За главного редактора:
Радченко Александр Владимирович
Адрес редакции и издателя: 658204, Алтайский край, г. Рубцовск, ул. Октябрьская, 105.
Телефон 22–880. rtv3gazeta@yandex.ru.
Информационная служба: 22–799
Распространение газеты: 22–998
Отдел рекламы: 22–884

Рекламно-информационный еженедельник «РТВ-3 представляет». Св-во о регистрации ПИ № ФС 12-0625 от 24.11.05 г. выдано Управлением Федеральной службы по надзору за соблюдением законодательства в сфере массовых коммуникаций и охране культурного наследия по Сибирскому федеральному округу. Подписной индекс ПП358. Газета распространяется по подписке, в розницу (цена свободная) в г. Рубцовске, Рубцовском, Егорьевском, Волчихинском, Угловском, Змеиногорском, Третьяковском, Локтевском районах.

Ответственность за достоверность информации в рекламных материалах несут рекламодатели. За содержание частных объявлений редакция ответственности не несет. Перепечатка любой информации без согласования с ООО «Медиасоюз» не допускается

Печать – АО «Советская Сибирь», (630048), г. Новосибирск, ул. Немировича-Данченко,104.
Тираж 28700.
Подписано в печать 01.12.2022 по графику в 17.00, фактически в 17.00.
Газета сдана в печать в 15.00.
Заказ № 478

Я вернусь к тебе с букетом роз...

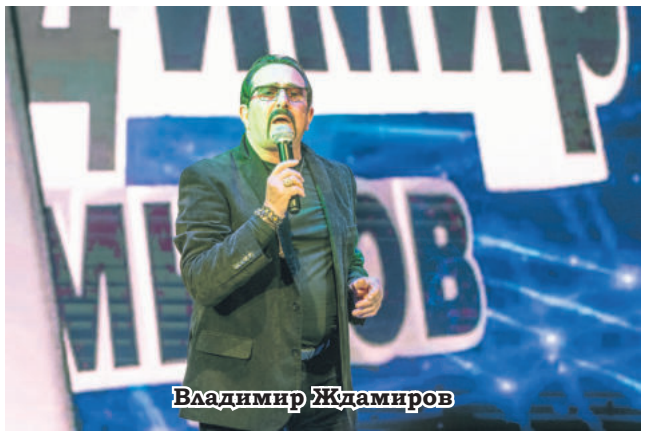
Владимир Ждамиров

Прежде Владимир Ждамиров 13 лет выступал в составе группы «Бутырка». Он является автором музыки. Был лидером и музыкальным руководителем коллектива. В то время записано 8 альбомов, более 80 песен. Многие из них вошли в золотую коллекцию русского шансона. Сегодня он успешно выступает сольно. Песни Ждамирова западают в души поклонников его творчества и поэтому остаются популярными и востребованными.

Рубцовский драматический театр не только показывает спектакли, но и организовывает концерты популярных артистов и певцов. В этот раз в гостях у рубцовчан побывал Владимир Ждамиров – легенда русского шансона. Рубцовская публика его хорошо знает и любит. Об этом говорит тот факт, что билеты на выступление певца были раскуплены еще задолго до концерта шансонье.

И вот долгожданная встреча. Артист – в Рубцовском драматическом театре. Гость любезно согласился рассказать о себе и своем творчестве.

– Скажите, почему ваша программа называется «Крылья»?

– Крылья – это жизнь. Это все, что нас окружает: леса, небо, облака, крик птиц. Они парят в вышине, и возникает особое чувство творческого полета.

– Как Вы думаете, почему сегодня у населения пользуется популярностью такой жанр как шансон?

– Это нестареющий жанр, потому что его песни о жизни, о природе, о любви, о тех чувствах, которые переживает человек. В репертуаре у меня разные темы: лирические, танцевальные. Все они быстро запоминаются и трогают души зрителей.

– Вы много гастролируете по стране. В Рубцовске не первый раз. Что скажете о нашем зрителе?

– В Сибири и Алтайском крае самые лучшие зрители. Вообще душа русского человека – настоящее духовное богатство. Русский человек отличается добротой, гостеприимством. Да он для другого последнюю рубашку отдаст. Никогда не оставит в беде, всегда поможет тем, кто в этом нуждается. Без русских мир не смог бы существовать. Вся гармония души в русском человеке.

– Что для Вас значит семья?

– Самое главное – это твои родные. Я счастливый человек. У меня три дочери, четвертая приемная. После смерти сестры ее дочь стала нашей. Есть внуки и внучки. Все имеют музыкальные данные. И я этому очень рад. Они мною гордятся.

– Как вы оцениваете будущее российской эстрады?

– Вы знаете, я так рад, что у нас столько талантливых ребят растет. И передачи, которые сегодня способствуют развитию их творческого музыкального потенциала, помогут выявить лучших из них. Например, «Голос», «Ты супер». Я видел ваших земляков на этих передачах. Рубцовск богат на таланты. В программе «Ты супер» уже участвовал третий юный певец. Это Кирил Желейкин. Очень способный парень. Так что у эстрады есть будущее.

– Что значит быть музыкантом?

– Это значит нести добро, поднимать людям настроение, вселять в них веру. Дать возможность, наконец, вылить душу через песню.

– Вы верите в судьбу?

– В судьбу верю, но многое зависит от человека, его стремления, желания. Необходимо стремиться реализовывать себя в полную силу.

– Как поступаете, если устали от концертов и общения?

– Спасает природа. Я люблю березки. Рос я в деревне и помню их шелест. Деревья – это память о нас. Они растут вместе с нами. Это здорово. И когда их вырубают, мне очень больно, я всегда переживаю. Ведь это живой организм. Когда я оказываюсь на природе, то обязательно подпитываюсь энергией природы.

– Что можете пожелать нашему зрителю?

– Только добра, веры, надежды, мира и здоровья. Пусть алтайская земля процветает и пусть рождаются на ней талантливые, красивые люди. Алтай дал стране много талантливых людей в самых разных сферах: литературе, космонавтике, науке и искусстве.

Пока шла беседа, зал театра и балкон заполняли зрители. На концерт приходили семейными парами. И вот осталось несколько минут в ожидании выхода артиста на сцену. В черном костюме, в фирменных черных очках появился тот, кого любят поклонники шансона. Долгожданная встреча состоялась. Все взоры публики были устремлены на шансонье. С первых минут артист завладел вниманием публики. Она рукоплескала ему после каждой песни. Когда он исполнил композицию «А я несу тебе цветы», то букеты поклонницы понесли уже ему. Они просто «искупали» певца в овациях. Крики «Браво!» не умолкали. От песни к песне публика «заводилась», и аплодисменты становились все громче. Под гипнотическим обаянием Ждамирова рубцовчане просто сорвались со своих мест и стали танцевать под его песни. В проходах зала организовали танцпол. Певец исполнил песни «Запахло весной», «Тает снег», и, конечно, пел про осень. Желающих сфотографироваться со звездой шансона было столько, что выстроилась длинная очередь.

Галина Плужникова.
фото Виктора УХАНОВА.

