РТВ 31

ПРЕДСТАВЛЯЕТ

16+

(1502)

№ 48

16 декабря 2022

ИНФОРМАЦИОННО-РАЗВЛЕКАТЕЛЬНАЯ, РЕКЛАМНАЯ ГАЗЕТА. ИЗДАЕТСЯ С 18 МАЯ 1995 ГОДА

ООО «ТОПЛИВОСНАБ»

УГОЛЬ

ЛЬГОТЫ, СУБСИДИИ

Работаем по карте «ХАЛВА»

СОРТОВОЙ 3800 р/т

ул. Сельмашская, 2г | 8-913-210-8282 | 8-905-925-7022

ОГРН 1022200809553

КАССА взаимопомощи

ДЕНЬГИ

НОВИЧКАМ ВЕЗЁТ!

0,4%

г. Рубцовск, пр. Ленина, д. 35

8 (983) 603-98-08 WWW.KREDITKASSA.RU

Заём на условиях «Новый заёмщик» предоставляется гражданам РФ в возрасте от 18 лет при первом обращении в организацию. Заём предоставляется наличными денежными средствами на срок 32 дня, размер займа составляет от 1 тыс. руб. до 10 тыс. руб. Процентная ставка с 1 по 10 день пользования займом составляет 0,4% в день (146% для невисокосного или 146,4% годовых для високосного года), с 11 дня пользования займом процентная ставка составляет 1% в день (365% для невисокосного или 366% годовых для високосного года); для пенсионеров по старости и выслуге лет 0,7% в день (255,5% для невисокосного или 256,2% годовых для високосного года). Займы предоставляются ООО МКК «Пенсионная КВ Деньги» ОГРН 1143537000090 (зарегистрировано в реестре МФО 651403119005313 от 30.06.2014 г.). Сайт www.пенсионная-касса.рф

Отсканируйте QR-код для перехода в справочник финансовых организаций

ПРОФНАСТИЛ

МЕТАЛЛОЧЕРЕПИЦА

ВОДОСТОЧНЫЕ СИСТЕМЫ

ДОБОРНЫЕ ЭЛЕМЕНТЫ

САЙДИНГ, УТЕПЛИТЕЛЬ

КРЕПЕЖ, СУХИЕ СМЕСИ

СТРОИТЕЛЬНЫЕ И ОТДЕЛОЧНЫЕ МАТЕРИАЛЫ

ПЛАСТИКОВЫЕ ОКНА

РУЧНОЙ И ЭЛЕКТРОИНСТРУМЕНТ

УГОЛЬ В МЕШКАХ, ЦЕМЕНТ

Халва

г. Рубцовск, ул. Арычная, 2Д

8(38557)2-70-86

8-929-323-05-43

8-962-799-06-09

ИП БОБРОВ А.Н.

ДЕТАЛИ ПОДВЕСКИ

опоры шаровые, тяги рулевые, након. рулевые, стойки, колодки тормозные

ФИЛЬТРЫ воздушные, масляные, топливные, салонные

- подшипники,
- гайки и шпильки колесные,
- свечи зажигания (накала),
- автолампы, клипсы,
- щетки стеклоочистительные
- автомасла,
- технические жидкости,
- автохимия,
- автоаксессуары,
- ремни ГРМ, приводные

СФЕРА

маг. "СФЕРА", ул. Комсомольская, 267

т. 6-64-74, 8-962-794-41-11

АВТОТОВАРЫ

в наличии и под заказ!

АКЦЕНТ

ЗАПЧАСТИ, АКСЕССУАРЫ, АВТОХИМИЯ МАСЛА, ЭЛЕКТРИКА, ТЕХ. ЖИДКОСТИ

г. Рубцовск ул. Комсомольская, 257

Единая справочная: 8 (38557) 70-583

www.AA22.ru vk.com/accentavto ok.ru/accentavto

ООО Исида

ИСИДА

ул. Комсомольская, 323 (р-он ПАТП), т. 7-01-21

ул. Октябрьская, 024а, "ГИЛЕНА", т. 7-01-83

Корпусная и мягкая мебель в наличии и на заказ

Большой выбор столов различных видов

СТРОИТЕЛЬНЫЕ МАТЕРИАЛЫ

ЦЕМЕНТ

Линолеум,

Обои, Плинтус

Гипсокартон,

Смеси "Волма",

"Геркулес"

ДВП 5мм, 16мм,

Пиломатериал

ДОСТАВКА НА ДОМ!

Консервная продукция

Икра лососевая

Чавыча

1 БАНКА 300р

2 БАНКИ 500р

5 БАНОК 1000р

с 19 декабря

ул. Комсомольская 223, ТЦ Маяк, 1 этаж

Низкие цены Мечта? Реальность!

СЕЛЬДЬ х/к, нр 149 90 1 кг

СКУМБРИЯ х/к, с/г 284 90 1 кг

ГОРБУША х/к, б/г 558 90 1 кг

МАЯК

ГИПЕРМАРКЕТ НИЗКИХ ЦЕН

ООО «Простор 103"

ул. Оросительная, 223

Кол-во товара ограничено.

Подробности у продавцов-консультантов.

Цены действительны на момент публикации.

ЗАЙДИ НА САЙТ РУБЦОВСК СУШИ ТУНЕЦ И ВЫБЕРИ АКЦИЮ! БОНУСЫ! СКИДКИ!

ТУНЕЦ

Суши-бар

19 ДЕКАБРЯ ОТКРЫТИЕ

ДОСТАВКА

8-923-402-39-99

КООПЕРАТИВНЫЙ, 4

Детям до 12 лет не рекомендуется употреблять блюда японской кухни.

МЕСТО ИЗГОТОВЛЕНИЯ ТОВАРА: РУБЦОВСК, ПЕР. КООПЕРАТИВНЫЙ, 4

ОПЛАТА БАНКОВСКОЙ КАРТОЙ ИЛИ НАЛИЧНЫЙ РАСЧЁТ.

Срок действия предложения действует в течение 7 дней с момента публикации.

ИП Костенникова Олеся Сергеевна ОГРН 321220200223857

ОКОННЫЕ СИСТЕМЫ
Оконные системы – системы комфорта
пластиковые ОКНА
ДВЕРИ раздвижные
ФОТОПЕЧАТЬ
ЖАЛЮЗИ
ПЕРЕГОРОДКИ
Защитные замки на окна
натяжные ПОТОЛКИ
Надежная защита и безопасность ваших детей
Бульвар Победы, 3, (напротив КРЦ «Россия»)
тел. 9-97-90, 8-909-502-43-99, 8-963-520-09-45
сайт: www.okna-rub.ru
ИП Куколева

МУП «РКЦ»

Уважаемые жители города Рубцовска!

МУП «РКЦ» предлагает Вам воспользоваться новой услугой – **получение на адрес электронной почты платежного документа (квитанции) на оплату жилого помещения, а также коммунальных услуг** по организациям: МУП «Рубцовский водоканал», АО «Барнаульская генерация», региональный оператор по обращению с ТКО ООО «Вторгеоресурс» и т.д., **Удобно, практично, своевременно.**

Чтобы получать платежный документ на электронную почту потребителю необходимо дать согласие о получении платежного документа в электронном виде в разделе «Настройки» личного кабинета системы «Город» и указать адрес электронный почты.

Платежный документ в бумажном формате в этом случае приходить не будет.

Электронная версия платежного документа, является аналогом квитанции на бумажном носителе, и содержит всю информацию, которая необходима потребителю, в т.ч. штриховые коды для осуществления платежей, а кроме того, обладает важным преимуществом – скоростью доставки.

Электронный платежный документ значительно снижает расход бумаги, а значит является эффективным способом восстановления и сохранения окружающей среды, рационального использования лесных ресурсов, позволит сохранить десятки тысяч деревьев.

Для консультации Вы можете обратиться по адресу пр. Ленина д.57А, телефон 9-47-81, 9-47-54.
Подробную инструкцию вы можете посмотреть на сайте МУП «РКЦ» www.muprkc.ru.

ООО «ЛАВИТ»
Рабочий тракт, 20
8(38557)2-70-66
8-960-936-3878
металлопрокат
АРМАТУРА, ЛИСТ, КРУГ,
КВАДРАТ, ШВЕЛЛЕР,
ТРУБА ЭЛЕКТРОСВАРНАЯ,
ТРУБА ПРОФИЛЬНАЯ,
КРЕПЕЖ, ПЕЧНОЕ ЛИТЬЕ,
ВСЕ ДЛЯ СТРОЙКИ И РЕМОНТА

SPORT HOUSE
ТВОЙ СТИЛЬ ТВОИ ПРАВИЛА
Современная спортивная
ОДЕЖДА И ОБУВЬ
мужская • женская • юниор
Скидка 10% 30%
г. Рубцовск, пр. Ленина, 33 ост. 6 школа
Тел. 8-961-977-1090
Центральный рынок Киоск №1
Тел. 8-923-649-9140
ТЦ «Евромаркет» пр. Ленина, 138, 2 этаж
Тел. 8-983-102-3900

ФИРМА Вулкан
ИП Костриков
НИЗКИЕ ЦЕНЫ
НОВИНКА
ТЁПЛЫЙ ПОЛ
гофрированная нержавеющая труба, фитинги
подводка из нержавеющей гофрированной трубы - надежность и долговечность!
г. Рубцовск, ул. Р.Зорге,108 Б
т. 8-960-950-81-12, 8-913-026-01-67
пер. Пионерский, 38а, т. 8-913-026-56-51
ул. Сельмашская, 02, т. 8-963-533-12-99

Стоматологическая клиника
Ультразвуковая чистка.
Рентгенография.
Лечение.
Удаление.
Все виды протезирования.
8(385-57) 6-55-59 с 12.30
8-902-141-58-02; 8-923-755-19-74
ул. Красная, 52 (пр. Рубцовский, 32)
ООО "ВЛАСТИМИР" ЛО-22-01-005580 от 26.12.2019

Свидетельство об аккредитации RU.0001.310378
ПОВЕРКА счетчиков воды
Поверка счетчиков на дому, без снятия
СТОИМОСТЬ ПОВЕРКИ 700 Р.
ПЕНСИОНЕРАМ 600 РУБЛЕЙ.
ЗА СЧЕТЧИКИ, НЕ ПРОШЕДШИЕ ПОВЕРКУ, ПЛАТА НЕ ВЗИМАЕТСЯ
ЗАНОСИМ РЕЗУЛЬТАТЫ ПОВЕРКИ В ФИФ "АРШИН"
ООО «ОПТИМАЛЬ»
8(38557) 7-18-04, 7-18-36
8-964-603-41-23
e-mail: optimal-22@yandex.ru

МУП «РКЦ»

МУНИЦИПАЛЬНОЕ УНИТАРНОЕ ПРЕДПРИЯТИЕ
"РАСЧЕТНО-КАССОВЫЙ ЦЕНТР"
г. Рубцовск, пр. Ленина, 57 А

– Прием платежей за жилое помещение и коммунальные услуги с использованием Системы сбора и обработки платежей «Город»

– Выдача справок для оформления субсидий и льгот в день обращения*

– Помощь в открытии личного кабинета Системы «Город»

– Оплата школьного питания без комиссии с использованием Системы «Город».

***услуги предоставляются по управляющим организациям, работающим на договорной основе с МУП «РКЦ»**

АРТДИЗАЙН
НАТЯЖНЫЕ ПОТОЛКИ
Зал — 17 кв.м за 6980 руб.
Комната — 12 кв.м за 4950 руб.
Кухня — 6 кв.м за 2870 руб.
с установкой люстр и гардин
ПОДРОБНОСТИ У МЕНЕДЖЕРОВ КОМПАНИИ
Светильники в подарок!!!
8 913 081 2177
Акция до 31 декабря 2022г. !!!

ООО «РУБМЕТ»
ЗАКУПАЕТ
лом черных и цветных металлов
г.Рубцовск, проезд Малый д.23
8-905-988-22-00
8-905-924-76-95

ФИРМА Вулкан
ИП Костриков
КОТЛЫ ОТОПЛЕНИЯ
(верхнего горения, автоматы)
Металлопрокат (режем в размер).
Стальной канат.
Сантехника.
Циркуляционные насосы.
Асбест.
Все для бани (двери, евровагонка, бондарные изделия, веники,аромамасла).
Все для сварки и монтажа отопления (электроды, сварочная проволока, пруток нержавейка, алюминиевый).
КОТЛЫ ДЛИТЕЛЬНОГО ГОРЕНИЯ
(Магнум, Славгород "АК", Механик, XXI ВЕК)
Рассрочка 0х0х24 мес.
отпбанк
Банк Хоум Кредит
СОВКОМБАНК
Низкие цены Гарантия
Приглашаем к сотрудничеству монтажные организации.
г. Рубцовск, пер. Пионерский, 38 А, тел. 8-913-026-56-51
г. Рубцовск, ул. Р.Зорге,108 Б. т. 8-960-950-81-12 , 8-913-026-01-67
г. Рубцовск, ул. Сельмашская, 02. 8-963-533-12-99







Акция «Ликвидация» в действии!

«Империя мебели и света» приглашает на последнюю распродажу года

В завершение года необходимо закончить все насущные дела. Позади строительство, ремонт – самое время заняться обновлением мебели. И ее, конечно же, надо выбирать в магазине «Империя мебели и света», где действует **акция «Ликвидация»! До конца декабря вся мебель, имеющаяся в наличии, продается с дополнительной скидкой от самого салона, помимо заводской.** О всех выгодных предложениях вам расскажут продавцы-консультанты.

Мебель – крупная и дорогостоящая покупка, которая у многих вызывает страх. Человек боится ошибиться в выборе и нередко откладывает поход в магазин. А в «Империи мебели и света» страхи рассеиваются, ведь здесь вы увидите, как мебель смотрится в готовом интерьере. Да и компетентные продавцы-консультанты всегда готовы помочь сделать правильный выбор исходя из размеров комнаты и ваших пожеланий. И ошибка будет исключена! Вы приобретете именно то, что подойдет для вашего жилья.

В «Империи мебели и света» широчайший ассортимент изделий от ведущих российских фабрик «Мебель Черноземья», «Интердизайн», «Ангстрем», «Хит Лайн», «Ваш день». Они предлагают как недорогие модели корпусной и мягкой мебели, так и премиум-класса. Шикарные гостиные и спальни из массива дуба покоряют своей изысканностью и долговечностью. Модульные системы и диваны, оснащенные реклайнерами и электрореклайнерами, дают отдых каждой клеточке вашего тела, недаром их называют зонами повышенного комфорта. Но и недорогая мебель тоже очень качественная, потому что все фабрики работают по ГОСТу.

Непременно нужно обратить внимание на столовые группы от фабрик «Топ-концепт», «Арт-мебель», «Мебель Черноземья» и «12 стульев», ведь скоро пора приглашать гостей за праздничный стол. А каким он будет – широким или компактным, круглым или прямоугольным – выбирать вам.

Не забудьте про милые сердцу мелочи: камины, зеркала, кресла, банкетки, пуфы, табуреты и многое другое. Они тоже участвуют в акции «Ликвидация»!

Ну и, конечно, интерьер не будет завершенным без изумительного светильника от немецкой компании «МВ-Лайт». Люстры, торшеры, бра, настольные лампы поделятся с вами своим теплым светом.

Новогоднему настроению способствует и тот факт, что мебель в «Империи мебели и света» можно взять не только со скидкой, но и вообще без денег. Этому готовы содействовать банки АО «Почта Банк», КБ «Ренессанс Кредит» (ООО), АО «ОТП Банк», ООО «ХКФ Банк», и у некоторых сейчас ставки снижены. Кредит оформляется прямо на месте.

Ждать не нужно, денег не нужно – какие тут могут быть страхи! Только радость в предвкушении праздника. Не упустите такие выгодные предложения! Начните новый год с новой мебелью!

Вас ждут в магазине «Империя мебели и света» в ТЦ «Кировский» по пр. Ленина, 115. Салон работает для вас ежедневно с 9.30 до 18.30. Дополнительная информация по тел. 8-903-958-03-76, 8-963-537-21-31.

Людмила МИЛОВА.







Новый год в лучших традициях с магазином «Белорусские продукты»

Сеть магазинов «Белорусские продукты» предлагает огромный выбор продуктов к праздничному столу

Отсчет пошел! До Нового года остаются считанные дни, и каждая хозяйка уже вовсю готовится к этому празднику. В каждой семье есть свои традиции, которых придерживаются не одно десятилетие. Многие смотрят по телевизору старые добрые новогодние фильмы. И, как в том кино, стараются накрыть вкусный стол, с теми самыми правильными продуктами. Скажете, сейчас такое невозможно, и продукты, изготовленные по ГОСТу, остались в советском кино. Вовсе нет. Вы просто не были в магазине «Белорусские продуты». Там есть все для праздничного стола. Прежде всего, это сыры. Их там десятки видов. Мягкие и полутвердые, пресные и соленые. А пармезан по вкусу и качеству не уступает знаменитым итальянским. Белорусские колбасы пользуются заслуженной любовью. Начиная от классических сервелатов и салями, известных с советских времен, и заканчивая нежнейшими полендвицами – все эти изделия из Беларуси расходятся в магазинах за считанные часы. Представляете, нарезать это все тоненькими ломтиками и красиво уложить на праздничное блюдо, а сверху украсить свежей зеленью. Чувствуете запах? Ну что, потекли слюнки?

А если колбаску добавить в салат и заправить его майонезом, тоже белорусского производства, получится настоящее традиционное новогоднее блюдо. Помните, которое так вкусно ел Женя Лукашин у Наденьки Шевелевой в «Иронии судьбы, или С легким паром!». Сегодня праздник может быть таким же добрым и вкусным, как в советское время, просто надо заглянуть в правильный магазин.

В «Белорусских продуктах» можно найти и вкусную молочку: сметану, кефир, йогурты, творожки, сырки и т.д. Как отметил, Александр Лукашенко, Беларусь до сих пор делает колбасу из мяса, а молоко из молока…

А еще в магазинах здесь есть сгущенка, знакомая с детства. В Беларуси находится одно из первых предприятий, которые начали выпуск сгущенного цельного молока в СССР, – Рогачевский молочно-консервный комбинат. Лучшие традиции, строгое соответствие ГОСТу и строгий контроль могут дать вам насладиться той самой качественной сгущенкой.



Ну и не забываем, что здесь можно приобрести сладкие подарки от лучших кондитерских фабрик. Крое того, можно собрать сладкий презент специальных изделий без сахара. Это хорошо подойдет тем, кто страдает сахарным диабетом, или тем, кто следит за своей фигурой и считает калории.

Подарки формируются на любой вкус и кошелек. Также можно самим выбрать вид и размер упаковки (от коробки до игрушки). Очень выгодные предложения для школ, детских садов и других коллективов. Доступны все виды оплаты, скидки для оптовых покупателей. К каждому оптовому клиенту – индивидуальный подход.

Подарите себе и близким настоящий праздник в лучших традициях вашей семьи! Рады видеть вас в сети магазинов «Белорусские продукты»!

Ждем вас по адресу: пр. Ленина, 143 (ост. «Рубцовский»), ул. Комсомольская, 149 (Центральный рынок), ул.Северная 22. Тел. 8-913-081-18-42.

Счастливая звезда

Писатель из Рубцовска Елена Коваленко второй раз стала финалистом литературной премии «Наследие». Эта премия учреждена Российским союзом писателей совместно с Российским Императорским Домом под личным покровительством Главы Российского Императорского Дома Великой Княгини Марии Владимировны с целью поиска новых талантливых авторов, творчество которых сохраняет традиционные культурные ценности.

Вручение премии по традиции состоялось на торжественной церемонии в Центральном Доме литераторов в Москве. Елена Коваленко удостоена награды – звезды «Наследие» второй степени, за рассказ «Садовая фея». Это уже вторая ее звезда. В этом году Елена выпустила новую книгу. Сборник рассказов под названием «Аленкины истории» предназначен для семейного чтения. У автора много творческих планов, в ближайшее время она вновь порадует своих читателей очередным литературным творением.

Соколиная охота

Сотрудники пограничного управления по Алтайскому краю совместно с представителями Росгвардии изъяли у жителя Алтайского края 5 особей семейства соколиных. Согласно заключению специалиста, изъятые птицы принадлежат к отряду соколообразных, или древних хищных птиц, семейству соколиных, виду соколов-сапсанов. Указанный вид занесен в Красные книги России, Казахстана и Алтайского края, а также относится к особо ценным диким видам, включенным в приложение № 1 CITES (Перечень видов животных и растений, подпадающих под действие Конвенции о международной торговле видами дикой фауны и флоры, находящимися под угрозой исчезновения). В отношении мужчины возбуждено уголовное дело.

Пой гитара... и домра

В Барнауле состоялся 6 международный конкурс исполнителей на струнных щипковых инструментах «Серебряные струны». Рубцовск представляли учащиеся детской музыкальной школы № 2 Алиса Левковицкая (домра) и Алина Бакаева (гитара).

Конкурс оценивало высокопрофессиональное жюри. По итогам конкурса Алиса Левковицкая стала Лауреатом 2 степени, Алина Бакаева – Лауреатом 3 степени.

Яна ПИСАРЕВА.

Уютный Новый год с магазином «Хозяин»

В магазине «Хозяин» большой выбор товаров для новогоднего интерьера и домашнего уюта.



Середина декабря – самое время готовиться к главной ночи в году. Новый год – это не только подарки и застолье в окружении близких и друзей, но и отличное настроение. А самое главное, что создавать его себе можно начинать заранее, например, во время украшения квартиры, дома или офиса. А ведь оформление помещения уже само по себе увлекательно. Создание праздничной атмосферы тоже является важной частью праздника. Главное, продумать идею оформления и отправиться в нужный магазин.

Жители Рубцовска могут смело отправляться в «Хозяин». Чего там только нет для новогоднего декора! Елочные игрушки, фигурки (в том числе Деда Мороза и Снегурочки) , наклейки, гирлянды и многое другое. Пока еще все есть в наличии, стоит поторопиться. Ведь обстановка, которая нас окружает, влияет на наше настроение. И если вокруг будет праздник, то и в душе будет звучать песня, в данном случае новогодняя...

А еще здесь есть много важных деталей для создания красоты и уюта. Посуда, картины и другие элементы декора. Ну и не стоит забывать, что «Хозяин» круглый год предлагает огромный выбор товаров для стройки: лакокрасочные изделия, панели ПВХ, поликарбонат, потолочная плитка, крепеж, электротовары, инструменты, сантехника и много полезных мелочей.

Большой ассортимент обоев разной ценовой категории.

Также здесь продолжается ликвидация линолеума, скидка на данный товар 15%.

К празднику «Хозяин» приготовил сюрприз своим любимым покупателям. Если Вы до 27 декабря 2022 года совершите здесь покупку на тысячу рублей и больше, то у Вас появится возможность стать обладателем одного из трех подарков или сертификатов. А имена счастливчиков станут известны уже 28 декабря. Подробности спрашивайте у продавцов-консультантов.

В общем, хотите погрузиться в новогоднюю атмосферу, скорее в магазин «Хозяин».

Режим работы магазина: без обеда и выходных с 9 до 19 часов
Магазин «Хозяин» находится по адресу: ул. Р. Зорге, 143.
Тел. 8-960-966-50-00.

Поющее детство

Во дворце культуры «Тракторостроитель» прошел городской фестиваль детских хоров «Поющее детство». В нем приняли участие шесть коллективов.

В зале – аншлаг. Посмотреть на поющих детей пришли их родители и любители хорового пения. А на сцене – участники фестиваля. Один за другим хоры выходят на сцену, чтобы исполнить музыкальные композиции.

– Первый фестиваль состоялся в 2011 году, и с тех пор он успешно проходит каждый год. Детям нравится в нем участвовать, – говорит преподаватель детской музыкальной школы № 1 Светлана Моисеенко.

В числе его участников хоровые коллективы разного возраста, но всех их объединяет любовь к пению. Кстати, все эти коллективы имеют опыт выступления не только в родном городе, но и далеко за его пределами. Рубцовские детские хоры приглашали участвовать на мероприятиях и в Сочи, и в Санкт-Петербург, и в Москву. Это пример того, что у ребят, благодаря преподавателям, отмечается высокий уровень сольного и хорового пения. Например, старший хор детской музыкальной школы № 1 стал неотъемлемой частью концертных программ разного уровня – от школьных выступлений до зональных и краевых конкурсов, а также важнейших городских мероприятий. Вот и сейчас на фестивале он радует синхронностью исполнения. Со сцены звучали красивые детские голоса.

– У нас поют не только те дети, которые занимаются этим видом пения, но и все инструменталисты. Хоровое пение развивает детей и они становятся умнее. В этом и есть пользы от подобных занятий, – продолжает Светлана Моисеенко.

А еще заниматься в хоре интересно и весело. Поэтому фестиваль хоров – это праздник песни. Он объединяет и помогает реализовать детям свои певческие способности.

– Я очень люблю петь. В хоре ты чувствуешь, как голоса сливаются воедино. Это здорово, – говорит участница фестиваля Екатерина Каргина.

– Я нашла много друзей в хоре. Мне интересно, как выстраивается звуковой ряд, Когда надо поднимать звук то выше, то ниже, – добавляет Виктория Зырянова.

Кульминацией фестиваля явилось выступление на сцене сводного хора, в котором исполнили песню сразу шесть детских хоров.

– Сводный хор является единым коллективом, одной мелодичной линией. Это очень сложно, но очень впечатляет, – говорит Светлана Моисеенко.

Начальник управления культуры, спорта и молодежной политики Марина Зорина в своем выступлении подчеркнула, что фестиваль хоров – значимое событие в культурной жизни Рубцовска.

– Участники творческих коллективов, которые выступили сегодня на сцене, – это будущие врачи, педагоги и, конечно, музыканты. Их всех объединяет любовь к хоровому пению, – сказала Марина Александровна.

В заключение фестиваля руководителям детских хоровых коллективов, которые прививают детям любовь к хоровому исполнению, вручили дипломы. Это Татьяна Мокроусова, Галина Астафьева, Елена Щередина, Елена Шокарева, Ольга Горюнова и Полина Топчиева.

Галина ПЛУЖНИКОВА.
Фото Виктора УХАНОВА.



Если руки деловые



Кем быть? Этот вопрос задают себе сегодня школьники. Сделать выбор нелегко. Необходимо учитывать реально свои возможности, интеллектуальный уровень и желание освоить од-ну из востребованных профессий. Такую возможность молодым людям предоставляет Рубцовский аграрно-промышленный техникум (РАПТ). Здесь ведется обучение по самым разным специальностям. Одна из них – столярное дело. Не секрет, что хорошие столяры и плотники нужны всегда.

РАПТ – одно из учреждений, которое готовит специалистов разных профилей и направлений в соответствии с современными стандартами обучения и передовыми технологиями. Для этого в техникуме созданы все условия, например, площадка «Столярное дело». Здесь большое внимание уделяют практическим навыкам студентов. Подтверждением являются демонстрационные экзамены, в том числе и по столярному делу.

Они проходят в большом и светлом помещении. Гудят современные станки, чувствуется запах дерева, с которым работают студенты. Устремленные вниз лица еле разглядеть – по технике безопасности у всех надеты очки и маски. В руках будущих столяров различные инструменты, которыми они уверенно владеют. Да и как иначе? Ведь скоро эти ребята пойдут на практику на предприятия города. Пока же они сдают демонстрационный экзамен. Одно из заданий – выполнить каркас под зеркало. Оценивать работы студентов будут не только преподаватели, но и приглашенные эксперты из промышленных предприятий города. Это придает экзамену еще большую серьезность.

– Я здесь в качестве эксперта. Смотрю, как выполняют задание учащиеся третьего курса. Парни молодцы. Все делают в соответствии с технологией, используя необходимые инструменты. Качество изделий на высоком уровне и видно, что делают с душой и интересом. Это тоже важно, – говорит начальник отдела капитального строительства филиала «Уралвагонзавод» Владимир Басков.

Качество работ должно быть отменным. Это понимают и сами ребята.

– Если все умеешь, ничего сложного нет. Все получается. Еще надо уметь читать чертежи. Мне нравится работать с деревом. Поэтому я и пошел сюда учиться, – рассказывает студент РАПТа Егор Кордин.

Ребята с интересом осваивают профессию столяра-плотника. Сегодня это востребованная специальность. По окончании техникума выпускники находят работу без труда. По словам мастера-преподавателя производственного обучения Сергея Хижняка, столяров-плотников ждут во многих рубцовских фирмах и на предприятиях. Ими интересуются в мебельных цехах.

– У нас конкурс на эту специальность 2 – 3 человека на место. Даже две девушки целенаправленно пришли. Я так считаю: захотели, пусть учатся, – говорит Сергей Хижняк.

В общем, если руки деловые, то ценить и уважать такого работника будут везде. Так что все зависит от трудолюбия, отношения к делу и желания стать мастером столярных дел.

Галина КЛАЧЕК.

Яркий праздник с «Русским фейерверком»

Так уж заведено, что Новый год у нас ассоциируется с праздничными салютами. И если вы уже начали готовиться к торжеству, то самое время купить и фейерверки к празднику. Но в этом деле важно выбрать проверенного ответственного продавца. В Рубцовске лучше пойти в специализированный магазин «Русский фейерверк». Он работает в городе более шести лет и зарекомендовал себя только с положительной стороны. Здесь собраны все виды пиротехнических изделий, которые могут вам понадобиться, чтобы сделать свой праздник поистине волшебным. Свечи, хлопушки, бенгальские огни, гирлянды. Перечень огромный. Как говорится, лучше самим прийти и убедиться.

Если вам нужен **новогодний фейерверк,** а вы не знаете, на чем остановить выбор, то здесь консультанты подберут **салюты** с учетом ваших пожеланий и возможностей.

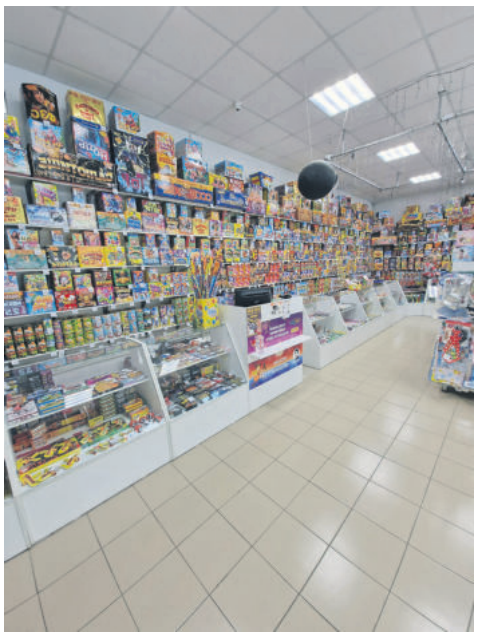

Обратите внимание, что магазин «Русский фейерверк» в Рубцовске представлен лишь одним магазином по адресу: ул. Комсомольская, 69А. В последнее время в городе появились киоски с таким же названием, но они не имеют к магазину никакого отношения. Поэтому будьте бдительны при покупке в таких торговых точках. Магазин «Русский фейерверк» несет ответственность за свой товар и дает гарантию на свои изделия, а вот киоски могут исчезнуть сразу после праздников, и предъявить претензию уже будет некому.

Эксперты говорят, чтобы **купить** безопасный **фейерверк** на Новый год, важно **приобрести** его **в специализированном магазине,** который имеет необходимые документы на предлагаемый товар.

При покупке пиротехники важно не испортить ожидания и сделать правильный выбор.

А еще в преддверии Нового года до 27 декабря на батареи салютов действует скидка 20%. Согласитесь, отличная новость!

Раскрасьте свой праздник гроздьями разноцветного салюта! Встречайте Новый год ярко вместе с магазином «Русский фейерверк»!

Магазин расположен по адресу:
улица Комсомольская 69А
(ежедневно, 09:00–19:00)
Телефон: +7 (905) 980-87-87





Правила безопасности

С наступлением холодной погоды возрастает количество пожаров в жилых домах, одной из причин которых является нарушение правил эксплуатации бытового газового оборудования. Печальная статистика показывает, что пожары, произошедшие по этой причине, способны нанести огромный материальный ущерб, а также привести к большим человеческим жертвам. При эксплуатации бытового газового оборудования необходимо соблюдать следующие правила пожарной безопасности:

– Соблюдайте последовательность включения газовых приборов: сначала зажгите спичку, а затем откройте подачу газа.

– Если подача газа прекратилась, немедленно закройте перекрывной кран у горелки и запасной на газопроводе.

– При появлении запаха газа в помещении надо немедленно погасить топящуюся печь, закрыть общий кран на газопроводе и проветрить помещение.

– О каждой неисправности газовой сети или приборов необходимо немедленно сообщить в газовую службу.

– Перед эксплуатацией газовой печи и баллона пройдите инструктаж по технике безопасности у специалистов, получите документ на право эксплуатации газовых приборов.

– Не допускайте к газовым приборам детей и лиц, не знающих правил обращения с этими приборами.

– Не храните газовые баллоны в гаражах, в квартирах, на балконах.

– Заправляйте газовые баллоны только в специализированных пунктах.

– Самостоятельно не подключайте и не отключайте газовые плиты в квартирах.

– Не используйте газовые плиты для обогрева квартиры.

– Уходя из дома, не забудьте выключить газовую плиту и перекрыть вентиль на баллоне.

– При утечке газа не зажигайте спичек, не курите, не включайте и не выключайте свет и электроприборы.

– Регулярно чистите горелки, так как их засоренность может стать причиной беды.

– При появлении запаха газа немедленно выключите газовую плиту, перекройте кран подачи газа, проветрите помещение и вызовите работников газовой службы по телефону «04».



Соблюдение мер пожарной безопасности – это залог вашего благополучия, сохранности вашей жизни и жизни ваших близких.

Материал территориального отдела надзорной деятельности и профилактической работы №4.

Гоголевская «Шинель»

Не так давно кукольный театр имени Брахмана показал спектакль «Сон смешного человека», а теперь новая премьера – «Шинель» по произведению Николая Гоголя. Спектакль поставлен благодаря федеральной программе «Театры – детям». На постановку ушло около 400 тысяч рублей. На эти средства изготовлены декорации и куклы, эскизы которых разрабатывала художник Алена Муравьева. По ним были изготовлены куколы-марионетки в Барнауле и Новосибирске.

– Куклы эти необычные. Трудность управления ими состоит в том, что надо правильно вести эту куклу, чтобы она касалась пола и оживала в твоих руках, – говорит артистка Ксения Долгова. – Еще было очень много текста, который пришлось заучивать. Да, к тому же, необходимо было сохранить особенности языка чиновника того времени.

В спектакле задействована вся труппа. Актеры работают не только с куклами, но и сами выходят на сцену. Постановку спектакля осуществил главный режиссер Алексей Бурдыко. Он любит работать с прозой. Им создан некий мир в рамках сценического пространства.

– Это не рядовое событие. Мы взяли курс на повышение возраста зрителей. Теперь в театр кукол на наши спектакли приходят не только малыши, но зрители 12 и 14 лет, а также взрослые. Репертуар рассчитан на самого разного зрителя, – говорит директор театра кукол имени Брахмана Евгений Ерченко.

Декорации, выполненные в темно-коричневых тонах, точно передают состояние и атмосферу главного героя – Акакия Акакиевича Башмачкина. Этот персонаж вызывает жалость. В его ключевой фразе: «Оставьте меня. Зачем вы меня обижаете?» скрыты боль и безысходность маленького человека, над которым смеется общество. Тема одиночества и отчуждения не раз поднималась в художественной литературе и остается актуальной по сей день. Спектакль побуждает задуматься людей об отношении к другим. В планах 2023 года постановка спектаклей «Девочка с головой волка» и «Старуха» Даниила Хармса.

Галина ПЛУЖНИКОВА.



Встреча выпускников

Горящие глаза и резкие движения спортсменов, полет мяча и меткое попадание в кольцо – так в Рубцовске прошло первенство Алтайского края по баскетболу.

Первенство Алтайского края, прошедшее на базе спортивной школы «Юбилейный», стало для рубцовских баскетболисток заключительными соревнованиями в уходящем году. На протяжении трех дней пять команд упорно боролись за победу.

На торжественном параде открытия заместитель начальника управления культуры, спорта и молодежной политики Лариса Янцен поздравила участниц с началом соревнований и пожелала, чтобы все матчи прошли без травм.

Рубцовские баскетболистки удачно начали свое выступление. Они провели две игры и одержали победу над командами Змеиногорска и Немецкого района.

Во второй день наша команда одержала верх над барнаульской «Победой» со счетом 66:46, и лишь в финальном матче рубцовчанки уступили своим традиционным соперницам из команды «АлтайБаскет», которая представляла краевую столицу.

– Думаю, наша команда выступила хорошо, несмотря на то, что в нее входят не только девочки-выпускницы 2005 года рождения, но и более молодые спортсменки. Конечно, соперники были сильные, особенно хочется выделить команды «Победа» и «АлтайБаскет». Мы стремились показать достойный результат и делали все, чтобы одержать победу, так как эти соревнования последние для выпускниц. Несомненно, финальная игра была важной не только для нас, но и для нашего тренера Елены Михайловны Полухиной. Перед началом встречи за первое место она сказала, что мы просто должны показать хорошую игру – это и было нашей главной целью. Благодаря труду и знаниям, которые в нас вкладывала наш тренер, мы выполнили поставленную задачу, – рассказала после соревнований капитан рубцовской команды «АлтайБаскет» Виктория Попова.

По итогам первенства первое место заняла команда «АлтайБаскет», рубцовские спортсменки оказались на второй ступени пьедестала, а бронзовые медали увезли домой баскетболистки из команды «Победа». Лучшим игроком соревнований стала рубцовская спортсменка Валерия Алабугина.

Ксения ПЕНЬКОВА.





Шерстяная акварель

В отделе искусств центральной городской библиотеки открылась выставка «Шерстяная акварель». На ней представлены 28 необычных картин, выполненных в технике фелтинга. Работы преимущественно детские и лишь две выполнены взрослыми. Экспозиция создана из зимних пейзажей, осенних зарисовок, а также изображений животных. Яркие краски и сложные композиции заставляют подолгу любоваться картинами, выполненными из шерсти. Авторы этих работ занимаются в студии декоративного рисования «ИЗОмагия» под руководством Маргариты Оганесян. Она сумела передать интерес и любовь к этому виду творчества. Его секрет и сложен, и прост одновременно. Берется основа, на которую в несколько слоев выкладывается сухая шерсть. Все это закрывается стеклом, благодаря чему цветные слои шерсти проступают, и получается композиция.

Шерстяная акварель сегодня набирает популярность. Обучает этому мастерству Маргарита Оганесян уже пять лет в центре развития творчества, где она открыла свою студию с помощью социального контракта. Сегодня в ней занимаются дети разного возраста. Они с интересом постигают азы шерстяной акварели. Главное здесь – усидчивость, трудолюбие и, конечно, сам материал – шерсть. Она должна быть разных оттенков и цветов, тогда задуманная композиция будет манить к себе зрителей и сюжет картины надолго запомнится. Каждый найдет для себя ту тему композиции, которая ему близка по духу и содержанию. Одни любуются кошками, другие зимними, пейзажными зарисовками. От них веет теплотой и хочется подолгу стоять и любоваться. Посмотреть на творчество юных мастеров шерстяной акварели рубцовчане смогут в течение декабря и до конца новогодних каникул.

Галина ПЛУЖНИКОВА.

В театре пушки появились....

Рубцовский драматический театр участвует в федеральной программе «Театры малых городов». Благодаря ей удается осуществить новые постановки с привлечением сторонних режиссеров и улучшить материально-техническую базу театра. Примером является новый спектакль «Жорж Данден, или Одураченный муж» по пьесе Жана Батиста Мольера. Постановку осуществил приглашенный режиссер, заслуженный деятель искусств Российской Федерации Олег Пермяков. Параллельно спектаклю в программу включен пункт по укреплению материально-технической базы театра. В целях его реализации Рубцовский драматический театр приобрел новое световое современное оборудование.

– Это две светодиодные пушки, 10 панелей для авансцены, чтобы создавать эффекты светового занавеса, профильные прожектора и лазерная установка. Ее планируем использовать для волшебных эффектов в сказках, – говорит директор Рубцовского драматического театра Станислав Спивак. – Это оборудование позволит добавить зрелищности спектаклям театра. Пушки мы уже смонтировали. Так что, возможно, в премьерном спектакле «Морозко» мы будем использовать их для создания световых эффектов.

Данная федеральная программа позволяет приблизиться в материальном техническом плане к уровню крупных театров.

– Мы давно мечтали о таком оборудовании. Видели его в других театрах во время наших гастролей, а теперь оно есть и у нас. Это здорово! Конечно, необходимо со всем разобраться. Если пушки и панели не вызывают затруднений, то с лазерной установкой предстоит позаниматься. Благодаря процессу обновления светового оборудования, технические возможности театра становятся безграничными, – рассказывает художник по свету Максим Бачурин.

Галина КЛАЧЕК.

Новости спорта

В Барнауле состоялся кубок Алтайского края по тяжелой атлетике. В соревнованиях приняли участие 5 команд из Барнаула, Бийска, Рубцовска, Новосибирска и Новосибирской области – всего порядка 70 спортсменов. Наш город представляли десять воспитанников спортивной школы «Рубцовск». По итогам соревнований в личном зачете Роман Стукачев в весовой категории 61 кг занял 2 место, а Кирилл Зенин, Андрей Волков и Артем Станских в своих весовых категориях стали третьими. В общекомандном зачете рубцовская команда заняла 3 место. Тренирует спортсменов Александр Исакин.

***

В Новосибирске состоялся Кубок города по спортивной аэробике «Сибирские звездочки» в рамках Всероссийских соревнований «Аэробика Сибири». В течение трех дней за победу боролись спортсмены из 14 регионов России – всего более 400 человек. Спортивную школу «Рубцовск» представлял 31 спортсмен. По итогам соревнований в возрастной категории 9 – 11 лет 1 место заняли Виктория Панова, Анастасия Черкашина, Ксения Южакова, Мария Загорская, Милена Кондурова, Светлана Кучурина и Мария Дударева. В возрастной категории 15 – 17 лет в «Соло» 2 место заняла Вероника Ратушняк, 3 место – Валерия Перминова, а в «Группе» вторыми стали Снежана Дручинина, Мария Галузина, Валерия Перминова, Вероника Ратушняк и Софья Витман. Также серебряные медали в различных возрастных группах и номинациях получили Мария Крюкова и Семен Тихонов. Бронзовых наград удостоились: Ева Ленинг, Екатерина и Софья Павленко, Софья Вольных, Анна Пьянкова, Арина Толстых, Валерия Сорокина, Виктория Щербинина и Анна Мещерякова. Мария Галузина на Всероссийских соревнования «Аэробика Сибири» выполнила норматив кандидата в мастера спорта. Тренируют спортсменов Наталья Фок и Лариса Ляшенко.

***

В Барнауле в спорткомплексе Алтайского училища олимпийского резерва состоялся краевой фестиваль чемпионов Всероссийского физкультурно-спортивного комплекса «Готов к труду и обороне» «Игры ГТО». В нем приняли участие обладатели знаков ГТО и те, кто уже сдал нормативы и находится в ожидании знака. Всего на краевом этапе соревновалось 35 физкультурников из Барнаула, Рубцовска, Алейска, Ребрихинского района и других муниципалитетов края. Сборную команду нашего города представляли: Анна Быкова, Анастасия Залевская, Дмитрий Малахов, Надежда Никитина и Антон Соловьев. По итогам соревнований рубцовская команда получила право участвовать во Всероссийском фестивале чемпионов «Готов к труду и обороне» «Игры ГТО», который состоится15 – 16 декабря в Самаре.

***

В Омске на базе спортивного комплекса «Центр единоборств» прошли 18 открытые областные соревнования по боксу, посвященные памяти заслуженного мастера спорта России Александра Островского. На ринг вышли юниоры 2005 – 2006 годов рождения, а также мужчины 2004 года рождения и старше. В турнире приняли участие 84 спортсмена в 13 весовых категориях из Омска, Новосибирска, Бердска, Екатеринбурга, ЯНАО и Алтайского края. Воспитанники отделения бокса спортивной школы №1 города Рубцовска Владислав Ивлев и Герман Харлов стали серебряными призерами соревнований. Владислав выступал в весовой категории 67 кг, а Герман боксировал в весе 57 кг. Тренируют спортсменов Иван Рыков и Андрей Севагин.

Алексей ВЫСОЦКИЙ.



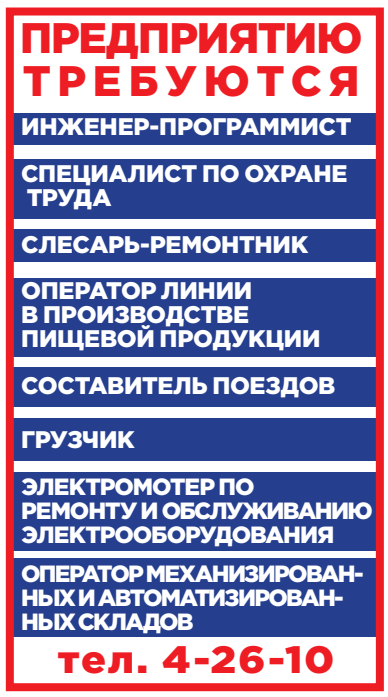



АВТО

КУПЛЮ

♦Автомобиль в любом состоянии. 8-913-082-20-02

ГРУЗОПЕРЕВОЗКИ

♦ГАЗЕЛЬ – тент. Город, межгород. Строймусор. Грузчики. 8-913-249-56-53
♦КВАРТИРОПЕРЕЕЗДЫ. Город, межгород. Строймусор. Грузчики. Недорого. 8-923-654-81-94

НЕДВИЖИМОСТЬ

ПРОДАМ

2-КОМНАТНЫЕ

♦2/2 эт. квартиру, 1200. Ломоносова. Хозяйка. 8-913-240-88-33

НЕДВИЖИМОСТЬ

СДАМ

ГОСТИНИЦЫ, ЧАСЫ, СУТКИ

♦Квартиры посуточно. Любой район. 8-923-164-56-96

НЕДВИЖИМОСТЬ

СНИМУ

♦Очень срочно любое жилье. 8-963-573-63-80

СТРОИТЕЛЬНЫЕ УСЛУГИ

СТРОИТЕЛЬНЫЕ

♦НАТЯЖНЫЕ ПОТОЛКИ БЕЗ ПОСРЕДНИКОВ. Очень низкие цены. Выезд в районы. ГАРДИНА В ПОДАРОК. МЫ НА ОДНОКЛАССНИКАХ: НАТЯЖНЫЕ ПОТОЛКИ БЕЗ ПЕРЕПЛАТ. АЛЕКСАНДР. 8-923-009-79-59

♦НАТЯЖНЫЕ ПОТОЛКИ «ПОД КЛЮЧ». Беру недорого. Монтаж на следующий день. Любая сложность. 8-923-568-88-10

♦НАТЯЖНЫЕ ПОТОЛКИ «ПОД КЛЮЧ». Поставим как себе. Пенсионерам скидки. Клеим плинтус. 8-960-941-82-25

САНТЕХНИЧЕСКИЕ

♦Услуги сантехника. Электрика. Опыт. 8-923-005-06-60
♦Газосварка, монтаж отопления в частном секторе, монтаж стояков, любой сантехники. Выезд в районы. 6-06-10, 8-913-274-91-17

♦Все виды сантехнических работ. Быстро, качественно, недорого. Срочный выезд + 100 руб. 8-923-790-24-31

ЭЛЕКТРОМОНТАЖНЫЕ

♦Услуги электрика. Быстро, качественно, недорого. 4-43-76, 8-906-963-11-33, 8-913-265-31-86

БУРЕНИЕ СКВАЖИН

♦БУРЕНИЕ скважин в доме, на дачных участках. Гарантия 3 года. Пластик. Бригада из Рубцовска. Сливные ямы. Горизонтальное бурение. Фиксированная цена. 8-983-384-15-28

СТРОЙМАТЕРИАЛЫ

ПРОДАМ

♦ПИЛОМАТЕРИАЛ: ДОСКА обрезная, необрезная 25, 30, 40, 50 мм, длиной 2, 3, 4, 6 м. БРУС, брусок. 7-28-26, 8-906-960-61-20, 8-913-367-66-88

♦Чурочки, колотые, горбыль пиленый, колотый, деловой, дровяной. Береза. Дрова мешками. Уголь тоннами, мешками. Субсидии. 8-913-226-49-52, 8-960-939-95-75

♦Чурочки некрупные. Горбыль пиленый, деловой, дровяной. Доставка в районы. 8-923-648-33-36
♦Уголь, дрова мешками. 8-913-226-49-52, 8-960-939-95-75

РЕМОНТ БЫТОВОЙ ТЕХНИКИ

ТЕЛЕВИЗОРЫ

♦Ремонт телевизоров на дому у клиента. Без выходных. Вызов бесплатно. Пенсионерам скидка. Гарантия до 12 мес. Стаж работы 30 лет. 8-913-089-28-52, 8-909-504-29-58

ЭЛЕКТРОПЛИТЫ, СВЧ-ПЕЧИ, ВОДОНАГРЕВАТЕЛИ

♦Ремонт электроплит, духовок, водонагревателей у Вас дома. Без выходных. 8-913-093-36-36

КОМПЬЮТЕРЫ

КОМПЬЮТЕРНЫЕ УСЛУГИ

♦Ремонт компьютеров. Недорого. Александр. 8-913-253-34-44, 8-952-000-34-35
♦Компьютерная помощь, любой ремонт, интернет, антивирус, недорого. 8-960-959-33-73

ЖИВОТНЫЕ

ОТДАМ

♦Помогите пристроить щенка-девочку, 2,5 месяца. Окрас белый, ушки коричневые. Кто-то выбросил на мусорку. Держать не могу - возраст. 8-963-524-80-52
♦Отдам котика, 4 месяца, к лотку приучен, кушает обычную еду. Фото по Вотсапу. 8-913-236-21-70

РАБОТА

ТРЕБУЕТСЯ

♦Менеджер по продаже рекламы. 8-905-925-08-11 (звонить в рабочие дни с 10.00 до 18.00)

♦Разносчики газет (Громова - Ленина, Громова - Калинина, Гражданский - Рубцовский). 8-983-105-29-55, в рабочие дни с 10.00 до 18.00

♦В кафе повар и официант. Звонить с 10.00 до 20.00. 8-961-987-64-26

ИЩУ РАБОТУ

♦Сторожа. Пенсионер, без в/привычек. 8-913-269-92-98

РАЗНОЕ

ПРОДАМ

♦Скидка на семена ПЕТУНИИ 15 % с 10 по 20 декабря в «Сиянии» на Комсомольской, 145

♦Открыт прием заявок на РОЗЫ, пионы, КАРТОФЕЛЬ. «Сияние», Комсомольская, 145, 8-913-236-22-27

♦Поступление семян АФ Уральский Дачник, Семена Алтая – новинки, Сибирский Сад, Гавриш. Знакомимся с поставщиком Уральский Дачник! Акция минус 25 %! «Сияние», 8-913-236-22-27

КУПЛЮ

♦Елочные игрушки, кукол (СССР). 8-906-960-45-53

УСЛУГИ

РАЗНОЕ

♦Ремонт, регулировка пластиковых окон. Отделка откосов. 8-923-642-67-32

♦Аварийное вскрытие квартир, авто. Ремонт входных дверей, замков. 8-960-945-20-09
♦Мастерская-киоск на остановке «Алтайская» по ул. Тихвинской производит РЕМОНТ ЧАСОВ ВСЕХ МАРОК, замену батареек, стекол, ремешков. Ремонт очков. Изготовление ключей (гаражные, квартирные, домофонные). Ювелирные работы (золото, серебро, бижутерия), перетяжка бус. Ремонт электромясорубок, электроприборов (фенов, утюгов, мультиварок, термопотов). Заточка ножей, ножниц, секаторов, педикюрного инструмента. Часы работы с 9.00 до 18.00. Выходной воскресенье

♦ВЫВЕЗЕМ МЕТАЛЛОЛОМ. 8-923-641-63-09

УТЕРЯНО, НАЙДЕНО

♦Утерянную зачетную книжку на имя Бибекина И. П. считать недействительной





16+
РУБЦОВСК .info
Новости Афиша Справочник Экспертное мнение Погода Фотоотчеты
www.rubtsovsk.info

Медиа Союз
Учредитель – ООО «Медиасоюз»
Директор Кох Ирина Октамовна

За главного редактора:
Радченко Александр Владимирович
Адрес редакции и издателя: 658204, Алтайский край, г. Рубцовск, ул. Октябрьская, 105.
Телефон 22–880. rtv3gazeta@yandex.ru.
Информационная служба: 22–799
Распространение газеты: 22–998
Отдел рекламы: 22–884

Рекламно-информационный еженедельник «РТВ-3 представляет». Св-во о регистрации ПИ № ФС 12-0625 от 24.11.05 г. выдано Управлением Федеральной службы по надзору за соблюдением законодательства в сфере массовых коммуникаций и охране культурного наследия по Сибирскому федеральному округу. Подписной индекс ПП358. Газета распространяется по подписке, в розницу (цена свободная) в г. Рубцовске, Рубцовском, Егорьевском, Волчихинском, Угловском, Змеиногорском, Третьяковском, Локтевском районах.

Ответственность за достоверность информации в рекламных материалах несут рекламодатели. За содержание частных объявлений редакция ответственности не несет. Перепечатка любой информации без согласования с ООО «Медиасоюз» не допускается

Печать – АО «Советская Сибирь», (630048), г. Новосибирск, ул. Немировича-Данченко,104.
Тираж 24500.
Подписано в печать 15.12.2022 по графику в 17.00, фактически в 17.00.
Газета сдана в печать в 15.00.
Заказ № 480

Галамарт

с 14 декабря по 1 января

Новый год для всей семьи

Константин Ивлев рекомендует



ШОК-ЦЕНА!

~~399р.~~ -75%

99р.

17 декабря

Ель

120 см, ПВХ, пластик, металл, 385-327**



120 см



~~599р.~~ -75%

149р.

20 декабря

Миксер LEBEN

ручной, 7 скоростей, 2 пары насадок, 100 Вт, 269-011**

СУПЕР-ЦЕНЫ!

14.12-01.01

399р.

Гирлянда электр.

96 LED, 1,4х1,5 м, пост. свечение, 362-090



14.12-01.01

~~1290р.~~ -61%

499р.

Сноутьюб с сиденьем

d=65 см, оксфорд 600D, 112-047



ООО "Галастор"

светофор

магазин низких цен

г.Рубцовск, пер. Гражданский, 13

245^90



Колбаса с/к «Классическая», кат. А, 560 гр.

386^90



Сыр 50% «Российский», 1 кг

199^90



Свинина на кости, охлажденная, 1 кг

1233^90



Скрепер для снега 820*590 мет. ручка

309^90



Лопата для снега, с дер. черенком

Кол-во товары ограничено. Цены действительны на момент публикации.