РТВ-3 ПРЕДСТАВЛЯЕТ

16+

(1511)

№ 9

17 марта 2023

Еще больше интересных и актуальных новостей, включая электронную версию газеты "РТВ-3 представляет", на сайте Рубцовск.inFo

ИНФОРМАЦИОННО-РАЗВЛЕКАТЕЛЬНАЯ, РЕКЛАМНАЯ ГАЗЕТА. ИЗДАЕТСЯ С 18 МАЯ 1995 ГОДА

Ощутимая помощь



Многие рубцовчане сегодня активно пользуются различными мерами социальной поддержки. Одна из них – субсидия, которая предоставляется в части оплаты за жилое помещение и коммунальные услуги. Тема не новая, но всегда актуальная и вызывает немало вопросов. Об этом мы поговорили с заместителем начальника управления социальной защиты населения по Рубцовску и Рубцовскому району Анной Трусовой.

– Анна Николаевна, давайте начнем нашу беседу с формулировки, что такое субсидия и кто может ею воспользоваться?

– Субсидия в широком смысле – это финансовая помощь от властей, направленная на уязвимые слои населения. Ее выплачивают из государственного, регионального или муниципального бюджета под определенные цели, например, субсидия в нашем случае – это мера социальной поддержки в части оплаты за жилое помещение и коммунальные услуги. Данная мера положена семьям с невысокими доходами, которым трудно оплачивать за жилищно-коммунальные услуги.

– На какое время предоставляется субсидия?

– Предоставление субсидии носит заявительный характер, и предоставляется она сроком на 6 месяцев.

– Какие категории населения могут получать субсидию?

– Самые разные: и пенсионеры, и малообеспеченные семьи, и студенты. Главным критерием получения субсидий являются низкие доходы.

– Кто может воспользоваться такой мерой поддержки?

– За данной мерой могут обратиться: пользователи жилых помещений государственного и муниципального жилищных фондов; наниматели по договорам найма жилых помещений частного жилищного фонда; члены жилищных кооперативов; собственники жилых помещений.

– Какое количество горожан пользуется этой социальной поддержкой?

– На сегодняшний день в городе Рубцовске более 8 тыс. семей являются получателями субсидии.

– За последние годы увеличилось ли число рубцовчан, которые пользуются субсидиями?

– Тенденция к увеличению есть, но увеличение небольшое. Цифра плавающая. Ведь одни улучшают свое материальное состояние, у других оно временно ухудшилось. Вот в этом и состоит миссия мер соцподдержки: в трудную минуту помочь финансово. Закончится зимний сезон, и число получателей субсидий поубавится, а в зимний период может увеличиться.

– От чего зависит размер субсидии?

– Размер субсидии рассчитывается для каждой семьи индивидуально и зависит от многих факторов: состава семьи, вида домостроения, доходов семьи. Важно знать, что чем ниже среднемесячный доход семьи, тем выше размер субсидии.

– Какие документы необходимы для оформления субсидии?

– Для оформления необходимо подготовить пакет документов: 1 заявление о предоставлении субсидии с указанием всех членов семьи и степени родства; копии документов, удостоверяющих принадлежность заявителя – иностранного гражданина и членов его семьи к гражданству государства, с которым Российской Федерацией заключен международный договор; сведения о документах, подтверждающих правовые основания владения и пользования заявителем жилым помещением, в котором он зарегистрирован по месту постоянного жительства, – в случае, если заявитель является нанимателем жилого помещения по договору найма в частном жилищном фонде, членом жилищного, жилищно-строительного кооператива или иного специализированного потребительского кооператива; документы, подтверждающие право собственности на жилое помещение в случае, если право не зарегистрировано в Едином государственном реестре недвижимости; сведения о доходах заявителя и членов его семьи, учитываемых при решении вопроса о предоставлении субсидии (в случае невозможности их получения в рамках межведомственного электронного взаимодействия); документы или их копии, содержащие сведения о платежах за жилое помещение и коммунальные услуги, начисленных за последний перед подачей заявления о предоставлении субсидии месяц; сведения, подтверждающие право заявителя и (или) членов его семьи на льготы, меры социальной поддержки и компенсации по оплате жилого помещения и коммунальных услуг (в случае невозможности их получения в рамках системы межведомственного электронного взаимодействия).

– Как и куда можно обратиться за назначением субсидии?

– В электронной форме с использованием телекоммуникационных технологий, в том числе федеральной государственной системы «Единый портал государственных муниципальных услуг (функций)»; в многофункциональный центр предоставления государственных и муниципальных услуг (МФЦ); по почте заказным письмом (копии документов должны быть заверены нотариально). Телефон специалистов: 9-83-69, 9-83-22.

Галина ПЛУЖНИКОВА.









ИП Костриков
ФИРМА
Вулкан
КОТЛЫ ОТОПЛЕНИЯ
(верхнего горения, автоматы)
- Металлопрокат (режем в размер).
- Стальной канат.
- Сантехника.
- Циркуляционные насосы.
- Асбест.
- Все для бани (двери, евровагонка, бондарные изделия, веники,аромамасла).
- Все для сварки и монтажа отопления (электроды, сварочная проволока, пруток нержавейка, алюминиевый).
КОТЛЫ ДЛИТЕЛЬНОГО ГОРЕНИЯ
(Магнум, Славгород "АК", Механик, XXI ВЕК)
Рассрочка 0х0х24 мес.
ОТП банк · Банк Хоум Кредит · СОВКОМБАНК
Низкие цены
Гарантия
Приглашаем к сотрудничеству монтажные организации.
г. Рубцовск, пер. Пионерский, 38 А, тел. 8-913-026-56-51
г. Рубцовск, ул. Р.Зорге,108 Б. т. 8-960-950-81-12 , 8-913-026-01-67
г. Рубцовск, ул. Сельмашская, 02. 8-963-533-12-99

SPORT HOUSE
ТВОИ ПРАВИЛА
ТВОЙ СТИЛЬ
СОВРЕМЕННАЯ СПОРТИВНАЯ ОДЕЖДА И ОБУВЬ
МУЖСКАЯ · ЖЕНСКАЯ · ЮНИОР
АТРИБУТИКА
СКИДКА от 10% до 30%
до 31 марта
Халва
Свобода
ООО «ХКФ Банк»
пр. Ленина, 33 ост. 6 школа
Центральный рынок Киоск №1
пр. Ленина, 138, ТЦ «Евромаркет» ост. Музей
т. +7 961 977-10-90, +7 983 102-39-00

АА АРТДИЗАЙН
НАТЯЖНЫЕ ПОТОЛКИ
Зал — 17 кв.м за 6980 руб.
Комната — 12 кв.м за 4950 руб.
Кухня — 6 кв.м за 2870 руб.
с установкой люстр и гардин
ПОДРОБНОСТИ У МЕНЕДЖЕРОВ КОМПАНИИ
Светильники в подарок!!!
8 913 081 2177
Акция до 31 марта 2023г. !!!

ООО «ЛАВИТ»
Рабочий тракт, 20
8(38557)2-70-66
8-960-936-3878
металлопрокат
АРМАТУРА, ЛИСТ, КРУГ,
КВАДРАТ, ШВЕЛЛЕР,
ТРУБА ЭЛЕКТРОСВАРНАЯ,
ТРУБА ПРОФИЛЬНАЯ,
КРЕПЕЖ, ПЕЧНОЕ ЛИТЬЕ,
ВСЕ ДЛЯ СТРОЙКИ И РЕМОНТА

МУП «РКЦ»
Уважаемые жители города Рубцовска!
МУП «РКЦ» предлагает Вам воспользоваться новой услугой –
получение на адрес электронной почты платежного документа (квитанции) на оплату жилого помещения, а также коммунальных услуг
по организациям: МУП «Рубцовский водоканал», АО «Барнаульская генерация», региональный оператор по обращению с ТКО ООО «Вторгеоресурс» и т.д.,
Удобно, практично, своевременно.
Чтобы получать платежный документ на электронную почту потребителю необходимо дать согласие о получении платежного документа в электронном виде в разделе «Настройки» личного кабинета системы «Город» и указать адрес электронный почты.
Платежный документ в бумажном формате в этом случае приходить не будет.
Электронная версия платежного документа, является аналогом квитанции на бумажном носителе, и содержит всю информацию, которая необходима потребителю, в т.ч. штриховые коды для осуществления платежей, а кроме того, обладает важным преимуществом – скоростью доставки.
Электронный платежный документ значительно снижает расход бумаги, а значит является эффективным способом восстановления и сохранения окружающей среды, рационального использования лесных ресурсов, позволит сохранить десятки тысяч деревьев.
Для консультации Вы можете обратиться по адресу пр. Ленина д.57А, телефон 9-47-81, 9-47-54.
Подробную инструкцию вы можете посмотреть на сайте МУП «РКЦ» www.muprkc.ru.

МУП «РКЦ»
МУНИЦИПАЛЬНОЕ УНИТАРНОЕ ПРЕДПРИЯТИЕ
"РАСЧЕТНО-КАССОВЫЙ ЦЕНТР"
г. Рубцовск, пр. Ленина, 57 А
– Прием платежей за жилое помещение и коммунальные услуги с использованием Системы сбора и обработки платежей «Город»
– Выдача справок для оформления субсидий и льгот в день обращения*
– Помощь в открытии личного кабинета Системы «Город»
– Оплата школьного питания без комиссии с использованием Системы «Город».
услуги предоставляются по управляющим организациям, работающим на договорной основе с МУП «РКЦ»

оконные системы
Оконные системы – системы комфорта
пластиковые ОКНА
ФОТОПЕЧАТЬ
ЖАЛЮЗИ
натяжные ПОТОЛКИ
ДВЕРИ
раздвижные
ПЕРЕГОРОДКИ
Защитные замки на окна
Надежная защита и безопасность ваших детей
Бульвар Победы, 3, (напротив КРЦ «Россия»)
тел. 9-97-90, 8-909-502-43-99,
8-963-520-09-45
сайт: www.okna-rub.ru
ИП Куколева

Свидетельство об аккредитации RU.0001.310378
ПОВЕРКА счетчиков воды
Поверка счетчиков на дому, без снятия
СТОИМОСТЬ ПОВЕРКИ 700 Р.
ПЕНСИОНЕРАМ 600 РУБЛЕЙ.
ЗА СЧЕТЧИКИ,
НЕ ПРОШЕДШИЕ ПОВЕРКУ,
ПЛАТА НЕ ВЗИМАЕТСЯ
ЗАНОСИМ РЕЗУЛЬТАТЫ ПОВЕРКИ В ФИФ "АРШИН"
ООО «ОПТИМАЛЬ»
8(38557) 7-18-04, 7-18-36
8-964-603-41-23
e-mail: optimal-22@yandex.ru

ООО «Технология»
Тишина и тепло
REHAU
ОКНА
БАЛКОНЫ
ДВЕРИ
входные межкомнатные
ЖАЛЮЗИ
НАТЯЖНЫЕ ПОТОЛКИ
Акция: третий потолок в подарок*
рассрочка без переплаты на все
Акция проводится до 1.04.2023 ,подробности акции узнавайте по телефону. Рассрочка предоставляется через магазин. Возможен кредит до 3-х лет через ПАО Сбербанк Лиц. ЦБ РФ №1481.
пр.Ленина, 115. ТЦ Кировский, 2 этаж, офис 26
т. 6-36-88, 8-961-233-88-33, 8-903-990-05-05

ФИРМА
Вулкан
ИП Костриков
НИЗКИЕ ЦЕНЫ
НОВИНКА
ТЁПЛЫЙ ПОЛ
гофрированная нержавеющая труба, фитинги
подводка из нержавеющей гофрированной трубы - надежность и долговечность!
г. Рубцовск, ул. Р.Зорге,108 Б
т. 8-960-950-81-12, 8-913-026-01-67
пер. Пионерский, 38а, т. 8-913-026-56-51
ул. Сельмашская, 02, т. 8-963-533-12-99

РЕМОНТ КОМПЬЮТЕРОВ И ПРИНТЕРОВ
ЗАПРАВКА
картриджей лазерных и струйных принтеров
ВЫГОДНОЕ ПРЕДЛОЖЕНИЕ ДЛЯ ОРГАНИЗАЦИЙ:
Заключение договоров на обслуживание с отсрочкой оплаты
СТОУН
8 (38557) 777-55
ул. ДЗЕРЖИНСКОГО, 13
(остановка «Машиностроительный техникум»)

Когда лёд тронется

Специалисты представили очередной прогноз на паводок в Алтайском крае: он может начаться уже на следующей неделе. Согласно температурным прогнозам, в конце марта ожидается активное снеготаяние в степной зоне и вскрытие рек в южной. В совокупности это может спровоцировать первую волну паводка. На прошедшем заседании межведомственной комиссии по предупреждению и ликвидации ЧС по вопросам готовности субъектов СФО к прохождению половодья и пожароопасного периода 2023 года, специалисты МЧС России озвучили данные, что на территории Сибири в зону паводка могут попасть больше 680 населенных пунктов, в которых проживает около 150 тысяч человек.



Для Алтайского края цифры выглядят следующим образом: 175 населенных пунктов, в которых проживает более 33 тысяч человек, а также 72 объекта социальной сферы и инфраструктуры.

В Рубцовске для принятия необходимых мер по пропуску ледохода и паводковых вод, обеспечения бесперебойного водоснабжения и водоотведения издан приказ о назначении комиссии, в состав которой входят главные специалисты «Рубцовского водоканала». Комиссия приступила к работе 27 февраля. С 9 марта выполняются работы по отогреву затворов в местах примыкания к телу плотины, 3 апреля будет организована работа по дроблению льда в верхнем бьефе реки от плотины до быков (ледорезов) и пропуск его через плотину. На предприятии имеется необходимый запас хлора и реагентов для работы в паводковый период. На сегодняшний день в полном объеме выполнен ремонт насосного оборудования всех канализационно-насосных станций города. На период паводка подготовлены 4 единицы откачивающей техники, 1 бульдозер, 3 экскаватора, 1 гидромолот, 2 поливомоечные машины и 1 самосвал.

На предприятии, согласно приказа «О создании, восполнении и содержании материально-технических, аварийных и иных ресурсов для ликвидации чрезвычайных ситуаций», создан резерв материально-технических, аварийных запасов на ликвидацию ЧС, а также обеспечен резерв финансовых средств для предупреждения и локализации аварий.

Гидротехнические сооружения, системы водоснабжения и водоотведения МУП «Рубцовский водоканал» работают в штатном режиме.

Проведена смазка и ревизия запорно-регулирующей арматуры, лебедок, сегментных затворов, проверен уровень масла в редукторах лебедок, очищены сетки и решетки водозабора от посторонних предметов и мусора, также произведена ревизия телефонной связи, освещения и инструментов.

Плотинный водозаборный гидроузел находится в 2 километрах от Рубцовска выше по течению реки Алей. По анализам результатов расчета волны прорыва и поперечных профилей по створам реки, прописанных в декларации безопасности, затопления поймы не произойдет. Гидроузел низконапорный, водохранилище отсутствует и река Алей зарегулирована выше расположенными Веселоярской водонапорной плотиной и Гилевским водохранилищным гидроузлом.

Склюихинское водохранилище эксплуатируется с пониженным уровнем воды, что исключает возможность прорыва дамбы. По сведениям декларации безопасности Склюихинского водохранилища даже в случае разрушения части плотины, волна прорыва, по результатам расчетов, к затоплению нижележащих сел не приведет. Кроме того, специалистом управления администрации Рубцовска по жилищно-коммунальному хозяйству и экологии проводится мониторинг с проведением замеров уровня грунтовых вод в западной части города. По состоянию на 28 февраля уровень грунтовых вод составлял от 320 до 410 сантиметров, что является нормой в сравнении с данными прошедшего года.

Помимо этого, в Рубцовске прошли учения по ликвидации чрезвычайных ситуаций природного и техногенного характера. Силы и средства рубцовского городского звена территориальной подсистемы Единой государственной системы предупреждения и ликвидации ЧС были переведены в повышенную готовность в связи с угрозой подтопления жилой застройки паводковыми водами. Проведение учений позволило всем участникам совместной работы проверить готовность территориальной подсистемы РСЧС к сезонным рискам, связанным с весенним половодьем, и проконтролировать эффективность межведомственного взаимодействия на различных уровнях.

Подготовил Сергей ДЫМОВ.

Время первых

Школа № 1 известна своими интересными акциями и добрыми делами. Ребята здесь не только успешно учатся, но также занимаются волонтерством и проводят патриотические мероприятия. Вполне закономерно и символично, что впервые в Рубцовске именно в этой школе состоялось открытие первичного отделения Общероссийского общественно-государственного детско-молодежного движения «Движение первых». Это исторический момент для учебного заведения. Торжественное мероприятие открыли гимном и официальным обращением президента России к участникам первого съезда Российского движения детей и молодежи «Движение первых». В актовом зале собрались учащиеся самого разного возраста, а на сцене активистам школы вручали книжки волонтера.

– Цель движения детей и молодежи – объединить всех школьников, которые бы выбрали себе одно из 12 направлений деятельности, чтобы приносить пользу, – говорит волонтер Юлия Мецлер.

Прямо на сцене состоялось голосование за создание первичного отделения, а затем прошло посвящение в ряды «Движения первых». Ребятам повязали галстуки красного цвета. С напутственным словом выступила директор школы № 1 Любовь Гузеева:

– Я горжусь вами, ребята. Первая школа – одна из лучших в городе. Вам первым предстоит прокладывать путь первых. Уйдете вы из школы, на смену вам придут ребята младше вас, и они будут продолжателями ваших добрых дел.

Поздравил ребят заместитель начальника управления образования Александр Шашок:

– Первый – это пионер! И сегодня вспоминается то хорошее, что было раньше в школах. Очень важно развивать такую черту как коллективизм. Я хочу вам, ребята, пожелать, чтобы вы всегда и во всем были первыми – в учебе, спорте, добрых делах и вели за собой других.

Волонтеры посадили растение как символ роста и развития.

Создание первичного отделения «Движения первых» в школе – это не только большое событие, но и праздник. Финалом мероприятия стало общее фото участников первого в городе первичного отделения «Движения первых».

– Теперь важно, чтобы «Движение первых» росло и в него вошло как можно больше ребят, желающих жить активно, интересно и полезно, – говорит советник директора по воспитанию Ирина Кудинова.

Галина ПЛУЖНИКОВА.



Воспитатель года

Подведены итоги заочного этапа регионального профессионального конкурса «Воспитатель года Алтая – 2023», участие в котором приняли 37 педагогов из разных районов и городов Алтайского края, сообщает Минобрнауки региона.

Конкурсные материалы участников заочного этапа («Интернет-портфолио», «Визитная карточка») оценивало квалифицированное жюри, в состав которого вошли руководители дошкольных образовательных организаций, сотрудники отдела научно–методического сопровождения образования Алтайского института развития образования имени Адриана Топорова; специалисты муниципальных органов управления образованием; методисты, преподаватели кафедры дошкольного и дополнительного образования института психологии и педагогики Алтайского государственного педагогического университета; победители регионального профессионального конкурса «Воспитатель года Алтая», лауреаты Всероссийского профессионального конкурса «Воспитатель года России».

Для победителей заочного регионального профессионального конкурса «Воспитатель года Алтая – 2023» будет организован семинар–практикум «Современный педагог дошкольного образования: составляющие успеха», в ходе которого высококвалифицированные спикеры проведут тренинги, лекции, практикумы, индивидуальные консультации, а абсолютные победители конкурса прошлых лет продемонстрируют мастер-классы. Мероприятие состоится 24 марта.

Среди тех, кто прошел в очный этап конкурса, учитель-логопед детского сада «Планета Детства» гимназии «Планета Детства» Рубцовска Юлия Набока.

Уникальная возможность

Состоялся финал профориентационной игры «#ПРОФВЫБОР22». В проекте принимали участие более 500 школьников 9-11 классов и студентов учреждений СПО из разных городов и регионов нашей страны. В этом году собрались команды из Алтайского и Хабаровского краев, Кемеровской, Томской, Новосибирской и Иркутской областей, Республики Алтай, Хакасии, Адыгеи и даже Ямало-Ненецкого автономного округа. В финал попали 10 сильнейших команд.

«#ПРОФВЫБОР22» – это уникальная возможность для школьников из разных уголков страны попробовать свои силы в различных направлениях и получить знания для выбора своей будущей профессии.

Проект призван повысить компетентность учащихся в области планирования карьеры.

Ребята в течение месяца выполняли задания кейсов по пяти направлениям: «Психология», «Юриспруденция», «Экономика», «Государственное и муниципальное управление», «Медиакоммуникации».

Финал игры состоял из разминки, которая включает в себя 10 вопросов, а также двух дополнительных раундов, в каждом из которых было по 11 вопросов разного уровня сложности. Время на размышление было ограничено.

По результатам игры победителем стала команда «ПЛЮС» из Барнаула, рубцовские школьники из лицея «Эрудит» на втором месте, третье у представителей Иркутска.

Яна ПИСАРЕВА.

РТВ 31 №9 / 17 марта 2023

Живописная Монголия

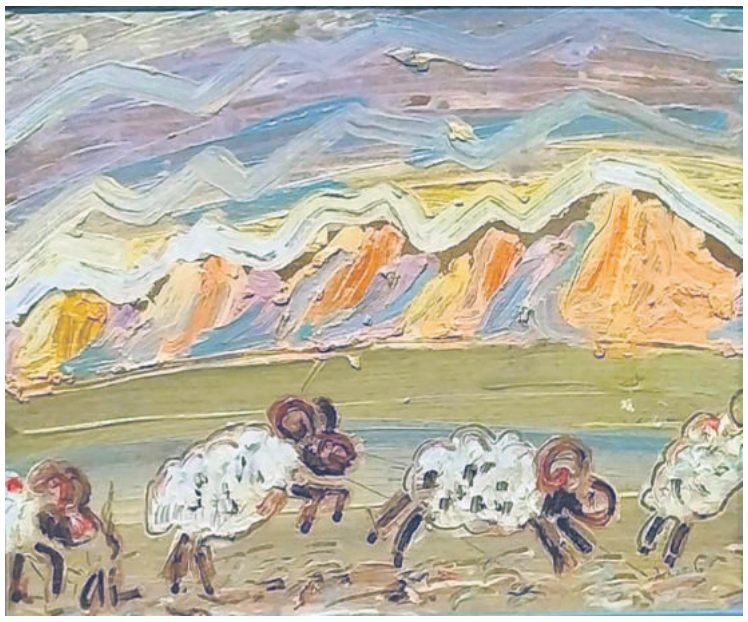

В картинной галерее имени Тихонова открылась персональная выставка барнаульского художника-графика и живописца Андрея Иккерта под названием «Монгольские этюды: воспоминания». Он участник международных, межрегиональных и краевых выставок, член Союза художников с 2021 года. Автор работ жил в Монголии десять лет, и его любовь к этой стране нашла отражение и в живописи.

– Монголия – это много неба, свобода, всегда природа вокруг, причем непривычная. Цвета природы меняются каждый час, – рассказывает Андрей Иккерт.

Экспозиция картин художника уникальна тем, что представленные этюды небольшого размера, оформлены в черных рамочках и напоминают кадры кинохроники, а в целом выстраиваются в фильм о кочевом народе Монголии. На выставке представлены 92 работы. Каждая неповторима и интересна по-своему.

Перед зрителями предстает Монголия разная – горная, озерная, степная.

– Ценность работ художника состоит в том, что они написаны с натуры и отражают определенный момент, настроение. Цвета природы меняются каждый час и надо успеть запечатлеть их такими, какими они были совсем недавно. Зритель видит работы глазами художника, – говорит директор краеведческого музея Марина Селиванова. – Автор в эмоциональном ключе показывает удивительную природу Монголии, приоткрывает самобытный мир кочевого народа и увлекает за собой. Андрей Иккерт принадлежит к молодому поколению художников, которые продолжают развивать серьезный интерес к природному и культурному наследию монгольского государства и трансграничной области на Алтае.

Автор передает красками блеск на воде озера, шелест травы, плывущие облака. Особый колорит помогает зрителю окунуться в быт и природу другой страны. Увидеть степной простор, юрты в окружении гор. Мы видим буйство красок, необычных пейзажей, написанных с натуры.

– Каждый этюд – попытка остановить мгновение. Картины художника передают настроение и дыхание жизни. Вот плывущие облака, лучик солнца, – добавляет главный специалист краеведческого музея Светлана Татарчук.

Посмотреть на работы барнаульского художника, рассказывающего о природе и быте живущих с нами соседей, можно будет до 2 апреля.

Галина КЛАЧЕК.

Легкость поэтического слова

В отделе искусств центральной городской библиотеки состоялся творческий вечер рубцовской поэтессы Елены Рубцовой. Ее стихи знают и любят многие горожане. Она участвовала в проекте «Литературная пятница», который был запущен в соцсетях и на сайте «Браво Рубцовск» во время коронавирусной эпидемии. Также ко дню города Елена написала стихи о родном Рубцовске. Число поклонников ее лирики растет. Об этом говорила ведущая творческого вечера – член Союза писателей России Ольга Такмакова. Она, с помощью активных читателей, творчески и с душой смогла раскрыть грани поэтического таланта Елены Рубцовой. Каждая строчка в ее стихотворениях несет в себе некий образ, теплое ощущение. Их хочется цитировать. Они мелодичны и легки. Елена дружит не только с поэзией, но и с музыкой. Поэтесса работает музыкальным руководителем в детском саду № 57.

– Музыка меня сопровождает всегда, у нас вся семья музыкальная. Я играю на баяне. Училась на музыкальном отделении педучилища, – говорит Елена Рубцова.

Она начала писать стихи десять лет назад. На рождение строчек повлияли перемены в жизни. Поэтесса оригинально мыслит и тонко чувствует слово. О важных вещах она говорит просто и легко. Кажется, что кто-то нашептывает милой женщине эти строки: «Человеку нужен человек». Секреты вдохновения она черпает из жизни, из пережитого и своего, собственного мира.

– Мне близка поэзия Елены Рубцовой, ее грани самобытного таланта. Она пишет так, как будто для меня. Так, наверное, скажут и другие, потому что ее чувства созвучны многим. В стихах они находят отражение происходящего, пережитого, – говорит заведующая информационно-библиографическим отделом центральной городской библиотеки Ирина Павловская. – Ее стихи отличаются особой мелодикой: «пушистых хлопьев белое круженье», «елка машет лапкой», «это кто зимою не доволен?», «облако подвинув набекрень», «улыбнись и ты со мной этой доброй шутке». Эти строчки – поэтическая находка художественных образов. В своих произведениях она мастерски используют языковые художественные средства.



Елена Рубцова умеет замечать прекрасное. Вот купаются в луже воробьи. Как пройти мимо и не восхититься увиденным? Появилась эмоция и, конечно, строчки о пернатых.

На вопрос, как рождаются стихи, поэтесса отвечает так:

– Я пишу о том, что меня волнует, что зацепило. Конечно, это темы любви, природы, человеческих отношений.

Ее стихи – это ожидание чуда. А еще Елена любит путешествовать, и это тоже находит отражение в стихах. Она побывала в Перми и в Санкт-Петербурге.

– В Костромскую область я приезжала летом к бабушке с дедушкой в деревню. Там красивая природа. Ощущение детства у меня сохранилось, и оно бесценно, – говорит поэтесса.

Каждый предмет в ее стихотворениях имеет свою историю. Например, стихотворение «Шарфик» – это любовь к Родине и людям. Эти стихи проникнуты теплотой и болью.

Много произведений поэтесса посвящает детям. Жизнь Елены наполнена работой, заботой и творческим процессом.

– Порой строчки рождаются прямо на работе, только успевай записывай, – говорит Елена Рубцова.

Поэзию она ощущает повсюду – в звуке ветра, солнечных лучах, белых пушистых облаках. Надо только замечать прекрасное и радоваться жизни. В этом и есть счастье. Все успевает эта обаятельная женщина, в том числе и читать книги.

– Из прозы люблю Дину Рубину, из поэзии – Эдуарда Асадова, Роберта Рождественского, Николая Рубцова, из классики – Александра Пушкина, – рассказывает о своих литературных предпочтениях Елена Рубцова. – Мне близка поэзия моих земляков: Ольги Такмаковой, Юрия Лазарева и барнаульской поэтессы Натальи Николенко.

Елена Рубцова разносторонний и творческий человек. От ее стихов становится теплее на душе, некоторые вещи кажутся проще, а мир ярче и интереснее.

Светлана СНЕЖКО.

Судьба и творчество

В виртуальном концертном зале Центральной библиотеки состоялась трансляция видеозаписи концерта «Письма к тебе...», который рассказал о судьбе и творчестве Петра Ильича Чайковского.

Голосом композитора стал известный актер театра и кино Егор Бероев, а под управлением художественного руководителя Большого симфонического оркестра Владимира Федосеева прозвучали фрагменты оперных, балетных, симфонических и камерных сочинений русского классика.

«Письма к тебе...» – масштабный проект Большого симфонического оркестра, где жизнь и творчество великих композиторов оживают благодаря музыке и текстам от первого лица. Этот цикл существует уже восьмой сезон и является частью огромной просветительской работы, которую на протяжении многих лет ведут оркестр и маэстро Федосеев – выдающийся музыкальный просветитель и пропагандист русского искусства.

Владимир Федосеев почти полвека возглавляет Большой симфонический оркестр, получивший при нем имя Чайковского и покоривший весь мир неповторимыми интерпретациями русской музыки.

Объективный конкурс

Конкурс фотографии «Самая красивая страна» объявляет о специальной детской номинации «Самая красивая страна глазами детей». Принять участие в нем могут все, кому на момент старта приема работ (28 декабря 2022 года) было меньше 17 лет. Организатором конкурса выступает Русское географическое общество.

Предоставить работы можно по номинациям: «Пейзаж», «Мир животных», «Мир с высоты птичьего полета», «Природные явления». Главный приз в каждой из номинаций – квадрокоптер, оснащенный камерой, позволяющей создавать высококачественные и детализированные фото и видео. Участники конкурса «Самая красивая страна глазами детей» также принимают участие в розыгрыше специальных призов основного конкурса «Самая красивая страна».

Чтобы принять участие в конкурсе, необходимо зарегистрироваться на сайте или войти в личный кабинет под уже существующим логином. Создать личный кабинет ребенка может только его родитель или другой законный представитель. Загрузить на сайт можно максимум 25 работ. В личном кабинете можно следить за тем, как работы оценивают эксперты, проходят ли они в полуфинал и финал.

Главное условие конкурса – все снимки должны быть сделаны в России.

Дети также имеют право подавать свои работы и в номинации основного конкурса. В этом случае они будут на равных соревноваться со взрослыми фотографами. Все работы финалистов публикуются в красочном фотоальбоме. Финалист получает альбом бесплатно.

Яна ПИСАРЕВА.

Локомотив «Динамо»



В спортивной школе «Юбилейный» прошли краевые соревнования по рукопашному бою. В них приняло участие более ста спортсменов из Рубцовска и близлежащих районов. Соревнования были посвящены столетию Всероссийского физкультурно-спортивного общества «Динамо».

Изначально в соревнованиях планировалось большее представительство команд, но так как у спортсменов, занимающихся рукопашным боем, очень плотный соревновательный график, приехать смогли не все.

– Соревнования было задумано проводить в два дня, но так как многие не приехали, все поединки прошли за один день, – говорит руководитель рубцовской федерации рукопашного боя Манвел Оганесян. – У наших, рубцовских, бойцов тоже плотный календарь соревнований. Каждые выходные они где-то выступают как дома, так и далеко за пределами региона. Их соревновательный график уже расписан на год вперед.

В соревнованиях участвовали как опытные, так и начинающие бойцы. Юные спортсмены делают первые шаги, удары и броски в рукопашном бое. Каждый из них к поединкам подходит по-своему, а потому и мотивировать их нужно поразному. Мы спросили у Манвела Оганесяна, как он настраивает своих воспитанников на победу?

– На самом деле это очень большая работа. Какого-то ребенка надо разозлить, кому-то указать на тренера или близких, смотивировав тем, что они за тебя волнуются, переживают и не надо их разочаровывать. Это тонкая психологическая работа, – ответил Манвел.

Взрослых бойцов мотивировать не приходится. За годы тренировок и выступлений на соревнованиях различного уровня у них четко сформировались цели, ради которых они участвуют в поединках.

– Для меня этот турнир является отработкой своих навыков. Так сказать, проверка на прочность. Любому спортсмену очень важно и приятно ощущать свой спортивный рост, и нет лучше проверки, чем соревнования, – говорит участник краевых соревнований Никита Шевелев. – В родных стенах, конечно же, морально легче и приятнее выступать, но ничуть не меньше психологического давления и ответственности, потому что, помимо тренера, поддержать приходят еще друзья и родные, и не хочется проигрывать в их присутствии.

Соревнования по рукопашному бою по своей атмосфере напоминают гладиаторские бои, только без оружия и в кимоно с надетыми защитными принадлежностями. На таких турнирах всегда собирается много народа. Это очень серьезный и брутальный, но достаточно интересный вид спорта, который со временем вовлекает все больше и больше новых спортсменов. Бойцы не готовы уступать друг другу, но готовы продолжать поединок на пределе своих сил и возможностей. Зрительный зал, наполнен криком болельщиков, которые пришли поддержать своих друзей и близких, как будто дополнительно наэлектризовывает атмосферу. Ее постоянно прорезают звуки свистков и мотивирующие крики тренера. Невероятно зрелищный и очень серьезный спорт.

Рубцовские соревнования по рукопашному бою стали лишь одним из многих спортивных событий, которые запланированы в рамках столетия Всероссийского физкультурно-спортивного общества «Динамо». Впрочем, сравниться с ними будет не просто.

Спортсмены рукопашного боя словно локомотив, что едет только вперед, пробивая себе дорогу к победам, по рельсам жизни и тренировочного пути, и менять свой путь или сбавлять скорость, они точно не собираются.

Руслан ЗАПОРОЖСКИЙ.

Бей смеш!

В Рубцовске прошло первенство города по бадминтону.

В течение двух дней порядка ста человек в возрасте от 13 до 19 лет боролись за место на пьедестале. В ходе соревнований у спортсменов была возможность повысить разряд, поэтому каждый стремился занять призовое место.

В первый игровой день бадминтонисты демонстрировали свои умения в одиночной мужской и женской категориях. Начали состязания самые юные спортсмены. Они явно волновались, поэтому без помощи не обошлось. С трибун слышались не только аплодисменты, но и слова поддержки. Некоторые после победы радостно убегали с площадки, проигравшие же уходили в расстроенных чувствах. По результатам игр среди девочек 1 место заняла Ксения Гришкова, среди мальчиков победителем стал Дмитрий Криволапов. После выступления самых юных спортсменов настало время конкурировать средней группе. Во время их состязаний сразу было видно, что на площадке находятся более опытные ребята. Они знают слабые стороны соперника и не дают волю эмоциям. В итоге в женской категории одержала верх Мария Мельникова, а в мужской сильнее всех оказался Владислав Ельчининов.

Вечером встретились самые старшие участники соревнований. Борьба была очень напряженной, чуть ли не каждая игра длилась по 3 партии, что говорит об упорстве бадминтонистов. Победителем среди девушек стала Дарья Долина, среди юношей – Ярослав Вебер.

Второй день состязаний выдался не менее сложным, ведь предстояло сыграть в смешанной и парной группах. Основная трудность подобных встреч заключается в том, что для победы необходимо найти контакт с партнером. Порой это сделать нелегко, однако, это удалось: Ксении Гришковой, Софье Манц, Дмитрию Криволапову, Александру Будникову, Роману Неделько, Милане Комаровой, Марии Мельниковой, Эллине Можаровой, Савелию Гайтаненко, Ангелине Оленченко, Дарье Долиной, Полине Шабуровой, Александру Вяткину, Евгению Ефремову и Ярославу Веберу. Они и стали победителями.

Во время игр болельщики толпились возле площадки. Все хотели посмотреть на эти «остросюжетные» партии. Спортсменам старались подсказать, выкрикивая: «Бей смеш!» и «Нужно бить высокодалекие».

– Состязания были эффектными, и никто из зрителей не остался равнодушным. По результатам соревнований прибавились разрядники, что очень радует. Это лишь очередная ступень длинного пути спортивного совершенствования, – поделилась мнением тренер по бадминтону спортивной школы «Юбилейный» Наталья Зайцева. – Хочется похвалить участников за их упорство, целеустремленность и пожелать, чтобы они не останавливались на достигнутом. Надеюсь, что бадминтон будет развиваться во всем Алтайском крае.



Смеш *– главный атакующий удар в бадминтоне. Его можно направлять к боковым и задней линиям, а также в середину площадки, обычно его пробивают мощно вниз, под крутым углом.*

Дарья ДОЛИНА.
Фото Екатерины БОЛЬШИНОЙ.

Новости спорта

В Заринске прошли краевые соревнования по лыжным гонкам в зачет спартакиады спортивных школ Алтайского края. В командном спринте в своих возрастных группах лыжники спортивной школы «Спарта» заняли:

1 место – Людмила Парамонова и Анастасия Галушкина;

2 место – Егор Бобров и Егор Федорченко;

3 место – Кира Шнайдер и Диана Борисенко.

Также в возрастной группе 15 – 16 лет в гонке классическим стилем рубцовчане Егор Бобров и Анастасия Галушкина заняли первые места, а Людмила Парамонова в возрастной группе 13 – 14 лет стала третьей.

***

В Рубцовске прошло спортивно-массовое мероприятие «Закрытие Трассы здоровья», в котором приняло участие более 300 человек. Волонтеры, принимавшие участие в организации и проведении мероприятий в течение всего зимнего сезона, получили благодарственные письма рубцовского управления культуры, спорта и молодежной политики. Спортсменам и любителям лыжных гонок было предложено преодолеть две дистанции на выбор – 4 или 8 километров. Самые юные участники 2015 года рождения и младше вышли на дистанцию в 500 метров. Всех участников, гостей и болельщиков угощали витаминизированным чаем от спонсора мероприятия и сладкими булочками.

***

С 10 по 12 марта в Бийске проходило первенство Алтайского края по греко-римской борьбе среди юношей до 16 лет. Рубцовск на соревнованиях представляли воспитанники спортивной школы №2. По итогам трехдневных состязаний первое место занял Отар Теличко, Сергей Ковалев и Константин Елистратов на втором, Арсений Еремеев стал бронзовым медалистом. Теперь Отар Теличко и Сергей Ковалев примут участие в первенстве Сибирского Федерального округа, которое пройдет с 26 по 28 марта в Бердске.

***

В Барнаул прошло первенство Сибирского Федерального округа по Киокусинкай каратэ (дисциплина синкекусинкай). Около 600 самых сильных сибиряков из 6 регионов сошлись на татами. Рубцовск представляли воспитанники спортивной школы «Юбилейный», клубов «Гренада», «Катана» и «Самурай». В итоге победителями стали: Надежда Сомова, Никон Мясников, Екатерина Мазжухина, Иван Тюляндин и Илья Кузнецов. Илья Кузнецов подтвердил КМС, Екатерина Мазжухина выполнила КМС. Никон Мясников и Надежда Сомова выполнили 1 спортивный разряд.



Алексей ВЫСОЦКИЙ.

РТВ3 №9 / 17 марта 2023

Однажды вечером

Рубцовские зрители познакомились с творчеством известных московских актеров Викторией Тарасовой и Кириллом Гребенщиковым.



– Забыл представиться. Меня зовут Николаем.

– Как?

– Коля.

Так начинается спектакль для двух актеров под названием «Однажды вечером» по пьесе драматурга Александра Гельмана «Скамейка». Произведение, написанное много лет назад, не утратило своей актуальности по сей день. Есть вещи, которые не меняет время. Извечная тема, которая будет интересовать людей всегда – это взаимоотношения женщины и мужчины. Именно об этом спектакль, который представили на сцене Рубцовского драматического театра московские актеры – Виктория Тарасова и Кирилл Гребенщиков. Удерживать внимание зрителя на протяжении всего спектакля без смены декораций, всего лишь на одной скамейке, и показать динамику возникающих, порой противоречивых и меняющихся чувств – это высокое мастерство. Общаться вдвоем полтора часа и оставаться интересными для зрителей, требует настоящего таланта, которым, без сомнения, обладают Виктория Тарасова и Кирилл Гребенщиков.

Виктория Тарасова известна российскому массовому зрителю по сериалу «Глухарь», где она играет майора полиции Ирину Зимину. Актриса умело создала на экране образ суровой умной женщины, привыкшей всего добиваться самой и при этом не лишенной женского кокетства. В этот раз Виктория Тарасова предстала перед рубцовскими зрителями не строгим начальником, а простой женщиной, ищущей любви и мужского внимания. Московская актриса в Рубцовске уже в третий раз, а ее партнер по сцене Кирилл Гребенщиков в нашем городе впервые. После спектакля известные актеры дали интервью газете «РТВ-3 представляет».



Кирилл Гребенщиков

– Вы впервые в нашем городе?

– Да, в первый раз. Прошелся по городу минут пятнадцать, и меня больше всего поразил белый снег. В Москве такого не бывает. Понравился ваш театр – красивый, уютный и оснащенный в соответствии с современными требованиями.

– Вы актер театра и кино, и все же, что Вам ближе?

– Мне все интересно, хотя это разные направления. Выбор сделать сложно. Но все же кино ближе.

– Каковы у актеров взаимоотношения с ролями?

– Сложный вопрос. Ко мне роли сами приходят. Никогда не угадаешь. С ролью надо сходиться. Я не отношусь к ролям фамильярно. Не говорю, что это мой Гамлет. Какой он мой? Он не мой. Кто ты Гамлету?

– Над чем работаете сейчас?

– Вышел спектакль в театре наций «Терминал-3» на малой сцене. Сложная пьеса. Больших психологических усилий от меня потребовалось.

– Чем занимаетесь в свободное время?

– Я люблю путешествовать. Во многих местах был, а вот в Горном Алтае и Алтайском крае пока не доводилось.

– Вы свободный артист?

– Да, относительно. Я лет семь ни в каком театре не работаю. Предпочитаю собой сам распоряжаться, а если в конкретном театре работать, то это надо выполнять обязательства перед театром. Я просто работаю.

– Вы чувствуете зрителя, когда играете на сцене?

– Я, когда играю, забываю, какой зритель. Я люблю выступать в маленьких городах. Здесь зрители не перекормлены театрами, а вот уже Новосибирск, Питер, Москва по-другому ощущаешь.

– Что цените в людях?

– Сейчас все вскрылось. Ценю в людях способность к самоанализу, чувство юмора, интеллект. Не люблю лицемерных людей. Шумных тоже стараюсь избегать.

– Где у Вас будут проходить гастроли дальше?

– География обширная: Новосибирск, Благовещенск, Дальний Восток, Нижний Новгород. Большие гастроли по городам России.



Виктория Тарасова

– Увидев Вас, так и хочется обратиться по имени главной героини сериала «Глухарь» Ирины Зиминой. Этот сериал прочно вошел в память зрителей. Как Вам работалось над ролью в окружении таких замечательных мужчин?

– Это было круто. Вначале немного боязно, а потом было интересно. Командовать мужчинами приносит особое удовольствие.

– С чем идете по жизни? Каково Ваше кредо?

– Мечты сбываются. Надо помогать людям.

– Вы занимаетесь благотворительностью. Часто ездите в горячие точки – в Донбасс, на Украину. Не страшно?

– Я езжу давно – с 2016 – 2017 года. Уже сдружилась там. Приезжаю к ним, как к себе домой. Конечно, страшно. Мне помогает моя интуиция. Както я передумала ехать, и оказалось, что взорвали гостиницу, в которой я должна была размещаться. Но помогать мы должны. Если не мы, то кто? Благотворительность – зов сердца. Иногда нет сил, но потом восстановишься и дальше помогаешь.

– Что Вам ближе: театр или кино?

– Это две разные профессии. Все же театр ближе. Труд тяжелый. Вот мы сегодня полтора часа вдвоем на сцене играли без перерыва. И надо держать зал. А кино – массовый вид искусства. На большом экране тебя видят тысячи людей. В кино можно переснять дубль, если плохо получится, а на сцене – нет.

– В спектакле «Однажды вечером» Вы открываете что-то новое в отношениях женщины и мужчины?

– Да все уже избито, известно. Социальная тема. Обманутые женщины и мужчины. Мы показываем, как герои врут и страдают, но людям интересно. Это о них. Их жизни и взаимоотношениях. Урок для зрителей. Ничего не меняется в отношениях двух полов. Я люблю эту пьесу, здесь можно задуматься и выстраивать отношения на доверии, любви и уважении.

– Как Вам играется с партнером Кириллом Гребенщиковым?

– Он великолепно играет. Спектакль интересный. А потому играть хочется, хотя тяжело. Ведь моя героиня то плачет, то смеется. Эмоции и эмоции. С Кириллом легко играть, мы хорошо друг друга чувствуем.

– Вы все по сценарию выполняете или что-то свое вносите?

– Конечно, мы еще с партнером импровизируем. Вносим что-то новое. Мы не играем одинаково. Например, в фильме «Глухарь» во взаимоотношения с сыном внесла коррективы. Я сказала, что мать не будет так разговаривать с сыном. Я это хорошо знаю. В то время у меня свой сын был такого же возраста. Я вырулила по-другому.

– Кстати, о сыне. Он Вас радует?

– Да, сыну 25 лет. У него есть девушка. Он окончил институт, занимается программированием и компьютерами. К искусству отношения не имеет. Он стеснительный.

– В детстве и юности Вы хорошо танцевали, особенно чечетку. Как сейчас с этим обстоит?

– Чечетку не танцую. Но туфли лежат. А танцевальный опыт пригодился в актерской профессии.

– Вы на сцене играете или проживаете роль?

– Конечно, проживаю. Это больше души дает зрителям и лучше захватывает публику.

– Какую роль мечтаете сыграть?

– Я бы сыграла в военном фильме, что-то душевное и светлое. Хочется творить добро. Я была на фестивале фильмов и потрясена, какие фильмы снимают режиссеры Якутии, Сербии. Вот это да! А тут прочитаешь сценарий, и не хочется играть.

– Над чем работаете сейчас?

– Играю в московском театре комедию. Понравилась, но не выездной спектакль. Я могу играть в спектаклях разных жанров, помогает накопленный опыт.

Галина ПЛУЖНИКОВА.

16+

РУБЦОВСК.info

Новости Афиша Справочник Экспертное мнение Погода Фотоотчеты

www.rubtsovsk.info

АВТО

КУПЛЮ

♦Автомобиль в любом состоянии. 8-913-082-20-02

ГРУЗОПЕРЕВОЗКИ

♦ГРУЗОПЕРЕВОЗКИ. ГРУЗЧИКИ. 8-983-550-63-21, 8-903-933-83-35

♦КВАРТИРОПЕРЕЕЗДЫ. Город, межгород. Сады. Строймусор. Грузчики. Недорого. 8-923-654-81-94

НЕДВИЖИМОСТЬ

ПРОДАМ

2-КОМНАТНЫЕ

♦2-, 43 кв. м, кирпичный дом, «чулок», 3 этаж, балкон. Все пластиковое. Меблированную. Сельмаш. Хозяин. 8-913-252-93-80

НЕДВИЖИМОСТЬ

СДАМ

ГОСТИНИЦЫ, ЧАСЫ, СУТКИ

♦Квартиру. Часы, сутки. 8-983-384-39-89
♦Квартиры посуточно. Любой район, чеки. 8-923-164-56-96

НЕДВИЖИМОСТЬ

КУПЛЮ

♦Квартиру, район АСМ, 1200. 8-929-348-78-54

НЕДВИЖИМОСТЬ

СНИМУ

♦Очень срочно любое жилье. 8-963-573-63-80

СТРОИТЕЛЬНЫЕ УСЛУГИ

СТРОИТЕЛЬНЫЕ

♦НАТЯЖНЫЕ ПОТОЛКИ БЕЗ ПОСРЕДНИКОВ. Очень низкие цены. Выезд в районы. ГАРДИНА В ПОДАРОК. МЫ НА ОДНОКЛАССНИКАХ: НАТЯЖНЫЕ ПОТОЛКИ БЕЗ ПЕРЕПЛАТ. АЛЕКСАНДР. 8-923-009-79-59

♦НАТЯЖНЫЕ ПОТОЛКИ «ПОД КЛЮЧ». Беру недорого. Монтаж на следующий день. Любая сложность. 8-923-568-88-10

♦НАТЯЖНЫЕ ПОТОЛКИ «ПОД КЛЮЧ». Поставим как себе. Пенсионерам скидки. Клеим плинтус. 8-960-941-82-25
♦Ремонт квартир, комнат, ванных. Слом стен. Электрика. Кафель. Линолеум. Плинтуса. Люстры. Карнизы. Помощь хозяйкам. Другие работы. Недорого. 8-913-271-55-24

САНТЕХНИЧЕСКИЕ

♦Услуги сантехника. Электрика. Опыт. 8-923-005-06-60
♦Все виды сантехнических работ. Быстро, качественно, недорого. 8-923-790-24-31

ЭЛЕКТРОМОНТАЖНЫЕ

♦Услуги электрика. Быстро, качественно, недорого. 4-43-76, 8-906-963-11-33, 8-913-265-31-86
♦Замена, перенос. Розетки, выключатели, люстры, проводка, счетчики. Другие работы. Недорого. 8-913-271-55-24

БУРЕНИЕ СКВАЖИН

♦БУРЕНИЕ скважин в доме, на дачных участках. Гарантия 3 года. Пластик. Бригада из Рубцовска. Сливные ямы. Горизонтальное бурение. Фиксированная цена. 8-983-384-15-28

СТРОЙМАТЕРИАЛЫ

ПРОДАМ

♦ПИЛОМАТЕРИАЛ: ДОСКА обрезная, необрезная 25, 30, 40, 50 мм, длиной 2, 3, 4, 6 м. БРУС, брусок. 7-28-26, 8-906-960-61-20, 8-913-367-66-88

♦Чурочки, колотые, горбыль пиленый, колотый, деловой, дровяной. Береза. Дрова мешками. Уголь тоннами, мешками. Субсидии. 8-913-226-49-52, 8-960-939-95-75

♦Чурочки некрупные. Горбыль пиленый, деловой, дровяной. Доставка в районы. 8-923-648-33-36
♦Уголь, дрова мешками. 8-913-226-49-52, 8-960-939-95-75

БЫТОВАЯ ТЕХНИКА

ПРОДАМ

♦Морозилку «Бирюса», прихожую итальянскую, орех, 2,20х1,50, все в отличном состоянии. 8-962-802-41-54

РЕМОНТ БЫТОВОЙ ТЕХНИКИ

ХОЛОДИЛЬНИКИ

♦Ремонт холодильников на дому. Гарантия. Выезд в села. 8-913-274-92-99, 4-37-79

ТЕЛЕВИЗОРЫ

♦Ремонт телевизоров на дому у клиента. Без выходных. Вызов бесплатно. Пенсионерам скидка. Гарантия до 12 мес. Стаж работы 30 лет. 8-913-089-28-52, 8-909-504-29-58

ЭЛЕКТРОПЛИТЫ, СВЧ-ПЕЧИ, ВОДОНАГРЕВАТЕЛИ

♦Ремонт электроплит, духовок, водонагревателей у Вас дома. Качественно. 8-913-093-36-36

КОМПЬЮТЕРЫ

КОМПЬЮТЕРНЫЕ УСЛУГИ

♦Ремонт компьютеров. Недорого. Александр. 8-913-253-34-44, 8-952-000-34-35
♦Компьютерная помощь, любой ремонт, интернет, антивирус, недорого. 8-960-959-33-73

ЖИВОТНЫЕ

ПРОДАМ

♦Телочку красно-степную, 2 месяца, декоративных кур (кучерявые). 8-906-196-95-81

ОТДАМ

♦Отдам котика, 7 месяцев, к лотку приучен, кушает обычную еду. Фото по Вотсапу. 8-913-236-21-70

ОДЕЖДА

ПРОДАМ

♦Проводим распродажу женской верхней одежды; платья, брюки и прочее. пер. Гражданский, 38, магазин «Мишель», с 11 до 18 часов

РАБОТА

ТРЕБУЕТСЯ

♦Менеджер по продаже рекламы. 8-905-925-08-11 (звонить в рабочие дни с 10.00 до 18.00)

♦Разносчики газет: центр (бульвар Победы, - Ленина, Громова – Комсомольская, Дзержинского – Калинина, Ленина - Комсомольская), Гражданский – Рубцовский. 8-900-189-60-71, в рабочие дни с 10.00 до 18.00

♦ООО «Им. Мичурина», Волчихинского района требуются на работу главный ветврач, главный зоотехник. Зарплата от 40 000 руб. 8-906-962-18-98

♦В гимназию № 11 уборщик помещений, секретарь. 2-99-04
♦Горничная, 20 000. 8-963-573-63-80

ЗНАКОМСТВА

♦Ищу женщину, вдову, 70-75 лет, для совместной жизни в селе. 8-923-644-77-61

РАЗНОЕ

ПРОДАМ

♦Концентратор кислорода 8 F-5 AW, нарды «подарочные». 8-913-250-89-93

♦Купи семена ГОРОХА и КУКУРУЗЫ выгодно – минус 20 % на все сорта с 18 по 24 марта в «Сиянии» на Комсомольской, 145

♦Поступление: КАРТОФЕЛЬ, СЕВОК – интересные сорта в «Сиянии». Торопись, привезли мало. Комсомольская, 145

♦ТОТАЛЬНАЯ РАСПРОДАЖА в «Сиянии» с 01 МАРТА! Минус 50 % на огромный ассортимент товаров для садоводов! Готовим место под новинки! Успевай на Комсомольскую, 145

КУПЛЮ

♦Елочные игрушки и кукол (СССР). 8-906-960-45-53

♦Броши (СССР). 8-923-001-38-88

♦ООО «Долинские колбасы» производит закуп КРС. Цена рассчитывается по выходу мяса. Требования: справка с сельского совета, справка ветеринара. 8-906-966-01-78

УСЛУГИ РАЗНОЕ

♦Мастерская-киоск на остановке

ПРЕДПРИЯТИЮ ТРЕБУЮТСЯ

ИНЖЕНЕР-ПРОГРАММИСТ
СЛЕСАРЬ-РЕМОНТНИК
ОПЕРАТОР КОТЕЛЬНОЙ
ЭЛЕКТРОМОНТЕР ПО РЕМОНТУ И ОБСЛУЖИВАНИЮ ЭЛЕКТРООБОРУДОВАНИЯ
ОПЕРАТОР ЛИНИИ В ПРОИЗВОДСТВЕ ПИЩЕВОЙ ПРОДУКЦИИ
СТАРШИЙ ПОВАР
ПОВАР

тел. 4-26-10

«Алтайская» по ул. Тихвинской производит РЕМОНТ ЧАСОВ ВСЕХ МАРОК, замену батареек, стекол, ремешков. Ремонт очков. Изготовление ключей (гаражные, квартирные, домофонные). Ювелирные работы (золото, серебро, бижутерия), перетяжка бус. Ремонт электромясорубок, электроприборов (фенов, утюгов, мультиварок, термопотов). Заточка ножей, ножниц, секаторов, педикюрного инструмента. Часы работы с 9.00 до 18.00. Выходной воскресенье

♦ВЫВЕЗЕМ МЕТАЛЛОЛОМ: 8-923-641-63-09, АВТОХЛАМ: 8-983-543-99-79

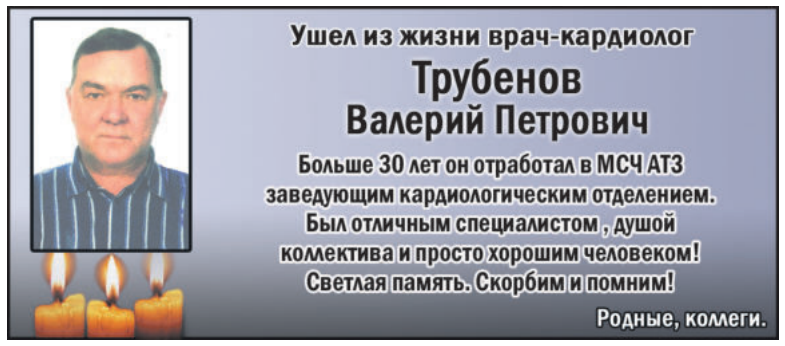





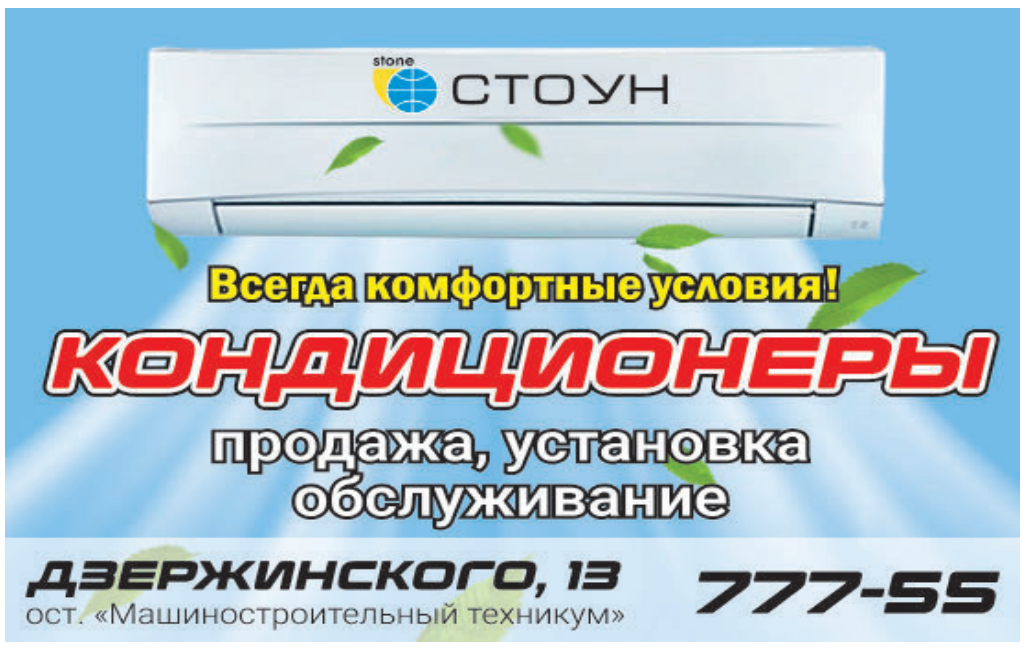

Медиа Союз

Учредитель – ООО «Медиасоюз»
Директор Кох Ирина Октамовна

Врио главного редактора: Радченко Александр Владимирович
Адрес редакции и издателя: 658204, Алтайский край, г. Рубцовск, ул. Октябрьская, 105.
Телефон 22–880. rtv3gazeta@yandex.ru.
Информационная служба: 22–799
Распространение газеты: 22–998
Отдел рекламы: 22–884

Рекламно-информационный еженедельник «РТВ-3 представляет». Регистрационный номер ПИ № ФС 12-0625 от 24.11.05 г. выдано Управлением Федеральной службы по надзору за соблюдением законодательства в сфере массовых коммуникаций и охране культурного наследия по Сибирскому федеральному округу. Подписной индекс ПП358. Газета распространяется по подписке, в розницу (цена свободная) в г. Рубцовске, Рубцовском, Егорьевском, Волчихинском, Угловском, Змеиногорском, Третьяковском, Локтевском районах.

Ответственность за достоверность информации в рекламных материалах несут рекламодатели. За содержание частных объявлений редакция ответственности не несет. Перепечатка любой информации без согласования с ООО «Медиасоюз» не допускается

Печать – АО «Советская Сибирь», Адрес типографии (630048), Новосибирская обл. г. Новосибирск, ул. Немировича-Данченко,104.
Тираж 21300.
Подписано в печать 16.03.2023 по графику в 17.00, фактически в 17.00.
Газета сдана в печать в 15.00.
Заказ № 489

16 - 19 марта

4 дня БЕЗУМНЫХ СКИДОК

RBT.ru

РАССРОЧКА* 0 | 0 | 24 МЕСЯЦА



Телевизор
TOPDEVICE TDTV32BS02H_BK

topdevice



0 | 0 | 24*

7 990 ₽
платеж в месяц
333 ₽

*«Кредитный продукт «0-0-24 Бр» предоставляется АО «ОТП Банк», лицензия №2766 (далее - «Банк»). В рамках акции Банк предоставляет покупателю кредит, а компания-продавец предоставляет покупателю скидку от цены товара и/или услуги, приобретаемой в кредит, в размере процентов за пользование кредитом, в результате чего переплаты не возникает, и фактически выплаченная сумма за товар не превышает его первоначальной стоимости, при условии, что дополнительные услуги Банка покупателем не приобретаются. Параметры кредитного продукта «Кредитный продукт «0-0-24 Бр»: сумма кредита от 2 000 до 300 000 рублей, срок кредита 24 месяца, первоначальный взнос от 0% до 80% от стоимости товара, процентная ставка 12,6% (годовых) при установлении одной ставки на весь срок кредита; от 1 до 90% (годовых) при установлении нескольких ставок для разных периодов срока кредита. Погашение кредита: равными аннуитентными ежемесячными платежами. Дополнительных комиссий в рамках данного продукта Банк не взимает. Решение о выдаче кредита принимается Банком по своему усмотрению на основании представленных клиентом документов. Банк имеет право отказать в предоставлении кредита без объяснения причин. Банк не возражает в использовании Кредитного продукта «0-0-24 Бр» с указанными параметрами в акционном предложении «4 дня безумных скидок» Торговых организаций, салонов «www.RBT.ru» – партнёров АО «ОТП Банк» в период с 16.03.2023 г. по 19.03.2023 г. Акция действует на определенный список товаров. Количество товара ограничено. Акция заканчивается досрочно, в случае окончания товара, участвующего в акции. Товар сертифицирован. Подробности об организаторе акции, о правилах ее проведения, сроках и месте проведения акции - в салонах «www.RBT.ru» у продавцов-консультантов и в «Уголках покупателя».