РТВ-3 ПРЕДСТАВЛЯЕТ

16+

(1545)

№43

1 декабря 2023

Еще больше интересных и актуальных новостей, включая электронную версию газеты "РТВ-3 представляет", на сайте Рубцовск.info

16+

ИНФОРМАЦИОННО-РАЗВЛЕКАТЕЛЬНАЯ, РЕКЛАМНАЯ ГАЗЕТА. ИЗДАЕТСЯ С 18 МАЯ 1995 ГОДА

Прямой разговор

Губернатор Алтайского края Виктор Томенко ответил в прямом эфире на вопросы жителей региона

Самыми активными авторами вопросов в 2023 году стали барнаульцы и бийчане. Следом – жители Заринска, Рубцовска и Первомайского района. Самыми востребованными темами стали «социальное обслуживание и защита», «дороги», «ЖКХ» и «образование». Всего на прямую линию с губернатором поступило более 9,5 тысячи вопросов, устных и письменных.

Большой блок вопросов губернатору касался медицины: жители края жаловались на невозможность попасть к врачам. Глава региона отметил, что отток медиков из края удалось остановить, но по-прежнему не хватает двух-трех тысяч медработников. Виктор Томенко обратился к президенту страны с просьбой помочь в строительстве новой краевой офтальмологической больницы, но вопрос с финансированием пока не решен.

Говоря об экологии, Виктор Томенко сообщил, что субботники нужно увеличивать и проводить их каждый месяц. Также стоит установить видеокамеры, где есть проблема большого загрязнения. Помимо этого, губернатор заявил, что будет поддерживать экоактивистов. Говоря о газификации, глава региона сообщил, что в Алтайском крае нужно догазифицировать еще 107 населенных пунктов. Отдельно обсудили тему о помощи бойцам СВО и их семьям. По словам Виктора Томенко, в 2024 году будут продлены меры социальной поддержки семей военнослужащих.

– Конечно, срок продлят на весь следующий год, – заверил глава региона. – Решение оформляется по моему поручению.

Также Виктор Томенко согласился с предложением отправить детей участников СВО на выставку «Россия» в Москву. Он дал поручение соответствующим ведомствам. Всего в крае около двух тысяч школьников и полторы тысячи детей дошкольного возраста из семей участников СВО.

Жителей Алтайского края интересовало, в какие сроки будут полностью устранены последствия урагана, когда подсчитают ущерб и рассчитают компенсацию?

– Сложилась непростая ситуация, – признался Виктор Петрович. – Однако мы были готовы к этому. Специалистам удалось быстро восстановить электро- и теплоэнергию. На сегодняшний день электроснабжение везде восстановлено. В отдаленных населенных пунктах работа ведется. Кое-где для надежности используются резервные источники, но это единичные случаи. Пять школ и детских садов еще не начали работать.

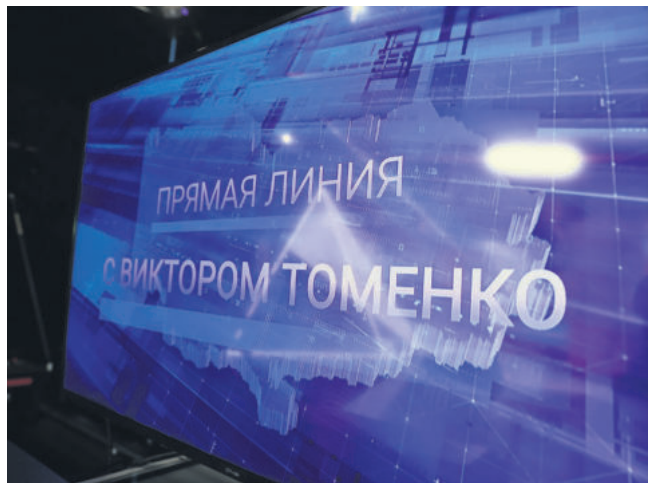

Во время прямого эфира он ответил на 30 вопросов, еще несколько сотен лично взял в работу. По большинству прозвучавших проблем подчиненным дан срок доложить до 1 декабря.

Подготовил Сергей ИВАНОВ.



ПРОФНАСТИЛ
ЧЕРЕПИЦА
любые размеры
до сантиметра
АВАНГАРД
Рабочий тракт, 41
т.8-961-990-7755
8-923-656-6644
ИНН 2209048738
Почта банк №650 от 25.03.2016
ОТП банк №2766 от 27.11.2014
Тинькофф №2673 от 24.03.2015

МРТ АЛЬЯНС
КЛИНИКА ДОКАЗАТЕЛЬНОЙ ДИАГНОСТИКИ
• Все виды МРТ исследований
• Врачи с большим опытом
• Современный томограф 1.5 Тесла
Мы открылись!
+7 (38557) 5-37-37
г. Рубцовск, Бульварный переулок, 24
ИМЕЮТСЯ ПРОТИВОПОКАЗАНИЯ. НЕОБХОДИМА КОНСУЛЬТАЦИЯ СПЕЦИАЛИСТА.
Лицензия Л041-01151-22/00763579

МОМЕНТ ДЕНЬГИ
Заём «Новогодний»
На подготовку к новому году
На подарки близким!
г. Рубцовск , пр. Ленина, 60 , офис 9
бывшее здание ГАИ
тел.: 8-963-533-44-02
На правах рекламы. Лицам старше 18 лет. ИНН 5753064644
Полная стоимость займа от 16,000% до 292,000% годовых. Процентная ставка от 0,044% до 0,8% в день, сумма от 500 до 100 000 рублей, срок до 365 дней, страховок и комиссий нет. Клиент является гражданином Российской Федерации. Возраст от 18 до 85 лет. Наличие постоянной регистрации не менее 4х последних месяцев на территории одного населенного пункта. Стаж работы по основному месту не менее 4-х последних месяцев (данное требование не распространяется на пенсионеров). Предоставление не менее 2-х номеров контактных телефонов. Для оформления займа необходимо предъявить паспорт. Условия определяются с учётом данных о платёжеспособности и степени кредитного риска клиента. ООО МКК «МоментДеньги Ру». Не оферта. Зарегистрировано в государственном реестре МФО 28.03.2016г. Регистрационный номер 001603054007735. Сайт http://litemoment.ru

INVITRO | медицинские анализы
г. Рубцовск, пр. Ленина, 38 www.invitro.ru



Медицинский центр INVITRO приглашает пройти обследование УЗИ.

К услугам весь спектр обследований, а также ДУПЛЕКС верхних и нижних конечностей, дуплекс брахиоцефальных сосудов

Запись и консультации по телефону: 8-962-812-65-00

Лицензия: ЛО-22-01-005157 от 26 октября 2018г.

ИМЕЮТСЯ ПРОТИВОПОКАЗАНИЯ. НЕОБХОДИМО ПОЛУЧЕНИЕ КОНСУЛЬТАЦИИ СПЕЦИАЛИСТА.

МУП «РКЦ»

Уважаемые жители города Рубцовска!

МУП «РКЦ» предлагает Вам воспользоваться новой услугой – **получение на адрес электронной почты платежного документа (квитанции) на оплату жилого помещения, а также коммунальных услуг** по организациям: МУП «Рубцовский водоканал», АО «Барнаульская генерация», региональный оператор по обращению с ТКО ООО «Автотранс» и т.д., **Удобно, практично, своевременно.**

Чтобы получать платежный документ на электронную почту потребителю необходимо дать согласие о получении платежного документа в электронном виде в разделе «Настройки» личного кабинета системы «Город» и указать адрес электронный почты.

Платежный документ в бумажном формате в этом случае приходить не будет.

Электронная версия платежного документа, является аналогом квитанции на бумажном носителе, и содержит всю информацию, которая необходима потребителю, в т.ч. штриховые коды для осуществления платежей, а кроме того, обладает важным преимуществом – скоростью доставки.

Электронный платежный документ значительно снижает расход бумаги, а значит является эффективным способом восстановления и сохранения окружающей среды, рационального использования лесных ресурсов, позволит сохранить десятки тысяч деревьев.

Для консультации Вы можете обратиться по адресу пр. Ленина д.57А, телефон 9-47-81, 9-47-54. Подробную инструкцию вы можете посмотреть на сайте МУП «РКЦ» www.muprkc.ru.

ИП Костриков

ФИРМА Вулкан

КОТЛЫ ОТОПЛЕНИЯ (верхнего горения, автоматы)



- Металлопрокат (режем в размер).
- Стальной канат.
- Сантехника.
- Циркуляционные насосы.
- Асбест.
- Все для бани (двери, евровагонка, бондарные изделия, веники,аромамасла).
- Все для сварки и монтажа отопления (электроды, сварочная проволока, пруток нержавейка, алюминиевый).



КОТЛЫ ДЛИТЕЛЬНОГО ГОРЕНИЯ (Магнум, Славгород "АК", Механик, XXI ВЕК)

Рассрочка 0х0х24 мес.

ОТПбанк | Банк Хоум Кредит | СОВКОМБАНК

Низкие цены Гарантия

Приглашаем к сотрудничеству монтажные организации.

г. Рубцовск, пер. Пионерский, 38 А, тел. 8-913-026-56-51
г. Рубцовск, ул. Р.Зорге,108 Б. т. 8-960-950-81-12 , 8-913-026-01-67
г. Рубцовск, ул. Сельмашская, 02. 8-963-533-12-99

АРТДИЗАЙН НАТЯЖНЫЕ ПОТОЛКИ

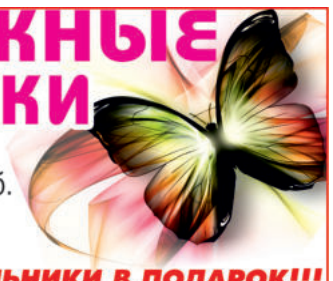

- Зал — 17 кв.м за 6980 руб.
- Комната — 12 кв.м за 4950 руб.
- Кухня — 6 кв.м за 2870 руб.

с установкой люстр и гардин

ПОДРОБНОСТИ У МЕНЕДЖЕРОВ КОМПАНИИ

Светильники в подарок!!!

8 913 081 2177 Акция до 31 декабря 2023г. !!!

ООО «ЛАВИТ»

Рабочий тракт, 20
8(38557)2-70-66
8-960-936-3878

МЕТАЛЛОПРОКАТ

АРМАТУРА, ЛИСТ, КРУГ, КВАДРАТ, ШВЕЛЛЕР, ТРУБА ЭЛЕКТРОСВАРНАЯ, ТРУБА ПРОФИЛЬНАЯ, КРЕПЕЖ, ПЕЧНОЕ ЛИТЬЕ, ВСЕ ДЛЯ СТРОЙКИ И РЕМОНТА

ОКОННЫЕ СИСТЕМЫ
Бульвар Победы, 3 (напротив КРЦ «Россия»)
Т. 9-97-90, 8-909-502-43-99
8-963-520-09-45

пластиковые ОКНА
ЗАЩИТНЫЕ ЗАМКИ НА ОКНА
ФОТОПЕЧАТЬ
ЖАЛЮЗИ

ДВЕРИ
ПЕРЕГОРОДКИ раздвижные
ПОТОЛКИ натяжные

сайт: www.okna-rub.ru

SPORT HOUSE ТВОЙ СТИЛЬ ТВОИ ПРАВИЛА

СОВРЕМЕННАЯ СПОРТИВНАЯ ОДЕЖДА И ОБУВЬ
МУЖСКАЯ · ЖЕНСКАЯ · ЮНИОР



АТРИБУТИКА
СКИДКА от 10% до 30%
до 31 декабря

пр. Ленина, 33 ост. 6 школа
Центральный рынок Киоск №1
пр. Ленина, 138, ТЦ «Евромаркет» ост. Музей

Халва
Свобода
ООО «ККФ Банк»
Ген. лиц 316 от 15.03.2012

т. +7 961 977-10-90, +7 983 102-39-00

РАССРОЧКА без банка до 12 мес.

ОКНА для дач
закажи от 1000 руб.

ЛОДЖИИ\БАЛКОНЫ
от 36 000 руб.

ДВЕРИ
для частного сектора

НАТЯЖНЫЕ ПОТОЛКИ
светильник в подарок

КОМПАНИЯ РУБЦОВСКИЕ ОКНА

НАМ 20 лет!

5-52-52
+7-903-948-66-88

постоянные скидки до 22%

ул. Громова, 34

ПРОФНАСТИЛ
МЕТАЛЛОЧЕРЕПИЦА
ВОДОСТОЧНЫЕ СИСТЕМЫ
ДОБОРНЫЕ ЭЛЕМЕНТЫ
САЙДИНГ, УТЕПЛИТЕЛЬ
КРЕПЕЖ, СУХИЕ СМЕСИ
СТРОИТЕЛЬНЫЕ И ОТДЕЛОЧНЫЕ МАТЕРИАЛЫ
ПЛАСТИКОВЫЕ ОКНА
РУЧНОЙ И ЭЛЕКТРОИНСТРУМЕНТ
УГОЛЬ В МЕШКАХ, ЦЕМЕНТ



Халва

г. Рубцовск, ул. Арычная, 2Д
8(38557)2-70-86
8-929-323-05-43
8-962-799-06-09

ИП Бобров А.Н.

ФИРМА Вулкан

ИП Костриков

НИЗКИЕ ЦЕНЫ



НОВИНКА

ТЁПЛЫЙ ПОЛ
гофрированная нержавеющая труба, фитинги
подводка из нержавеющей гофрированной трубы - надежность и долговечность!

г. Рубцовск, ул. Р.Зорге,108 Б
т. 8-960-950-81-12, 8-913-026-01-67
пер. Пионерский, 38а, т. 8-913-026-56-51
ул. Сельмашская, 02, т. 8-963-533-12-99

с 1 декабря по 11 декабря
пр. Ленина, 23
маг. «Ваш дом»

РАСПРОДАЖА

УНТЫ
женские/мужские
из Якутии



от 5 000 руб.
до 30 000 руб.

ИП Гавриленко П.А. ОГРН 319302500003091
предложение действительно на момент публикации рекламы

По особой программе

В Рубцовске существует общеобразовательная школа-интернат № 2. В этом году она отметила свое 25-летие. Многое изменилось со дня ее основания. Прогресс и новые технологии способствуют постоянному развитию и материально-технической базы учреждения. Участие в национальном проекте «Образование» позволило обновить классы современным оборудованием. Сегодня многие школы могут позавидовать оснащению этого учреждения, а учатся здесь и получают профессиональные навыки особенные дети.

– У нас обучаются дети с интеллектуальными нарушениями по адаптированным основным общеобразовательным программам, а также ребята с расстройством аутического спектра. Для них созданы специальные комфортные условия, в которых учащиеся успешно и гармонично развиваются, – поясняет исполняющая обязанности директора Марина Витальевна Сенькина.



Благодаря специальным программам и коррекционным занятиям ребята по окончанию школы получают специальность и уже подготовленными выходят в жизнь. В учреждении все кабинеты оснащены современным оборудованием, работают кабинеты психологической разгрузки, ритмики, компьютерный класс, библиотека с большим ассортиментом учебно-методической и дополнительной литературы.

– Большую роль в развитии ребенка и коррекции его поведения играют и сами педагоги. Все они имеют дефектологическое образование и большой опыт работы с детьми, имеющими трудности в обучении, – продолжает Марина Витальевна.

В школе-интернате реализуются дополнительные программы и внеурочная деятельность по всем направлениям: робототехника, декоративно-прикладное творчество, спортивные секции, школьный театр, выставочная (музейная) комната и пр.

– Для всех обучающихся организуются психолого-педагогическое, медицинское и социальное сопровождение, бесплатное 2-разовое питание. Работают группы продленного дня, а для обучающихся, которые находятся в трудной жизненной ситуации или живут удаленно от учреждения, открыта интернированная группа с понедельника по пятницу с бесплатным проживанием и 5-разовым питанием. В дневное время предусмотрен тихий час, где воспитанники могут отдохнуть, а ребята 1-4 классов спят. Мы создаем все условия для комфортного пребывания детей с ограниченными возможностями здоровья, необходимые для обеспечения доступности окружающей среды для детей с различными видами инвалидности, –поясняет руководитель учреждения.



В школе-интернате проводятся различные мероприятия и конкурсы, где его воспитанники могут раскрыть свои творческие способности и обрести навыки. Дети осваивают столярное, штукатурно-малярное дело, учатся бисероплетению, нарабатывают практические навыки в кройке и шитье.

– Для особенных детей участие в ЕГЭ – это очень большое испытание и нагрузка на организм. В нашем учреждении проводится лишь итоговая аттестация – это два экзамена, один из которых является комплексным и проводится в форме тестирования, а второй экзамен по профильному труду, – продолжает Марина Витальевна.

Такие преимущества для развития особенных детей способствуют правильному выбору родителей при определении образовательного учреждения для их ребенка. Однако некоторые родители по каким-то причинам для своего особенного ребенка выбирают общеобразовательную школу, где детям с такими особенностями сложно освоить программу и конкурировать со сверстниками. В результате ребенок замыкается, не успевает, и его будущее вызывает тревогу.

Школа-интернат востребована сегодня, и здесь ребенок находится со сверстниками на равных. Ее посещают более 130 человек, но есть места для тех детей, которые нуждаются в индивидуальном развитии, и здесь готовы им помочь. Государство заботится о таких детях и выделяет финансирование на их развитие и адаптацию в современном обществе. Но для этого родители должны сделать верный шаг – привести своего «особенного» ребенка именно сюда.

Галина ПЛУЖНИКОВА.

Пенсии, пособия и маркировка на продукты

Что изменится в жизни россиян с 1 декабря 2023 года

Несмотря на то, что многие законопроекты планируется внедрить в начале 2024 года, декабрь тоже окажется богат на различные перемены. Особые нововведения в данный период коснутся социальной и экономической сфер.



Про пенсии

В декабре 2023-го пенсия придет не один раз, а два. Однако повторная выплата не станет бонусом, а будет связана с изменением в графике выплат. Причина заключается в том, что начало января приходится на новогодние праздники, когда все государственные учреждения уходят на законные и продолжительные выходные, поэтому и выплата за данный период придет авансом в первый месяц зимы, чтобы избежать задержек и ошибок при начислении.

При этом денежные средства придут не единовременно. Первая пенсия ожидается после 1 числа, а вторая – после 25. При этом сумма, полученная в конце декабря, будет больше, так как с 2024-го пособие должны проиндексировать на 7,5%. Из-за того, что сумму начислят дважды, в январе дополнительных компенсаций совершаться не будет.

На увеличение пенсии могут рассчитывать граждане России, которые оставили работу не менее трех месяцев назад. Им автоматически проведут перерасчет до конца года. Кроме этого, они получат надбавку за те месяцы, когда получали пенсию в том размере, что во время службы.

Кроме того, на увеличение размера выплаты могут рассчитывать лица, празднующие 80-летний юбилей в декабре 2023. Им повысят пенсию в два раза. Подобная прибавка коснется и пенсионеров, оформивших первую группу инвалидности. Однако суммировать дополнительные начисления нельзя, поскольку рассчитывать на увеличение пособия можно только по одному из вышеперечисленных оснований.

Про пособия

Пособия в декабре 2023-го также выплатят по особому графику и в два этапа. В первый раз выплаты начислят с 1 по 8 число, а второй, за январь, – в конце месяца. Объем материальной поддержки не уменьшится.

Наоборот, последнюю выплату, которая придет авансом за январь, так как в первую неделю нового года государственные учреждения работать не будут, начислят в большем размере, поскольку все социальные выплаты проиндексируют на 7,5%.

Про маркировку на продуктах

С 1 декабря 2023-го в России вступает в силу новый закон о маркировке. Организации обяжут проследить, чтобы с указанного периода вся продукция имела определенный штрихкод.

На этот раз ставить особый знак обяжут владельцев фермерских хозяйств и сельскохозяйственных производственных кооперативов. Компаниям придется также регистрировать сведения об обороте продукции в системе мониторинга «Честный знак». Коснется новое правило продукции в стеклянной и пластиковой упаковке, в том числе мяса, субпродуктов, молока, овощей и фруктов. Не затронет закон напитков на натуральной основе, нектаров, соков и морсов. Новые правила продажи в России распространятся и на консервированную продукцию. В качестве эксперимента на прилавках могут появиться некоторые бакалейные товары и снеки с определенным обозначением. Однако детское питание, лакомства «к чаю» и панировочные сухари маркировке подлежать не будут. Наносить маркировку на свою продукцию обяжут и производителей жидкости для электронных сигарет. Определенный штрихкод должен стоять на продукции, выпущенной не только после вступления закона в силу, но и произведенной ранее – с 15 декабря 2022 года.

Про автомобилистов

С 1 декабря 2023 автолюбителям, которые не сменили летнюю резину на зимнюю, будет запрещено пользоваться машиной. Это дополнение внесли в перечень неисправностей транспортных средств, при которых не допускается их эксплуатация.

Согласно новым правилам, в декабре, январе и феврале в России водители легковых машин и грузовиков массой до 3,5 тонны обязуются менять резину на зимнюю. Если сотрудники ДПС заметят транспорт в ненадлежащем виде на дороге, владельцу грозит административная ответственность или штраф в размере 500 рублей.

Подготовил Алексей ВЫСОЦКИЙ.

РТВ 31 №43 / 1 декабря 2023

Под небом единым

В Доме культуры «Алтайсельмаш» состоялся традиционный городской фестиваль национальных культур «Под небом единым». Поддержать его юных участников пришли сверстники, а также родственники и родители.

– Такой конкурс сегодня очень актуален. Он имеет огромное воспитательное значение. Дети знакомятся не только с обычаями других народов, но и в целом с их культурой и такими понятием, как толерантное отношение к другим, – рассказала о целях фестиваля методист ДК «Алтайсельмаш» Евгения Марчукова.

Первой на сцену вышла команда школы № 26 под названием «Почти татары». Оно точно отражает суть программы, которую подготовили ребята. Они прикоснулись к культуре и традициям этого народа. Ребята исполняли песни на татарском языке, национальные танцы и, конечно, угощали жюри сладким блюдом «чак-чак».

– Мы с большим интересом узнали, что татары – второй по численности народ в России. На территории страны проживают более пяти миллионов татар. Представителей этого народа можно встретить по всему миру, но все же большинство татар живут в России, в Татарстане. Думаю, что полученные в ходе подготовки знания расширят наш кругозор, – рассказали участники конкурса школы № 26 имени Пушкина.

Продолжила знакомить зрителей с традициями других народов команда кадетской школы № 2. Ребята представляли осетин.

– Мне интересно было готовиться к этому конкурсу. Я столько нового узнал, особенно о танцах осетин. Репетиции были интересными, а когда я облачился в национальный костюм этого народа, то немного почувствовал себя осетином, – говорит учащийся школы № 2 Андрей Кривошеев. – Мы стали лучше понимать этих людей. Познакомились с их национальной кухней и обычаями.

С помощью танцев и песен ребята сумели передать дух Осетии, которую не зря называют маленькой Швейцарией – краем величавых гор и стремительных рек, где гостеприимно встречают гостей.

– В процессе подготовки к конкурсу я познакомился с природой этой страны. Вечные ледники и горные вершины, покрытые лесами, бурные реки и чистые родники просто заворожили





меня, и я мечтаю там побывать, – продолжает Андрей Кривошеев.

Завершила выступления конкурса команда из школы № 10. Ребята организовали на сцене белорусские посиделки. Благодаря оформлению сцены и костюмам зрители смогли поближе познакомиться с традициями белорусов. Получилось фольклорное театрализованное выступление, которое очень понравилось публике и жюри.

– Такой конкурс имеет большое значение для нас, мы не только расширили свой кругозор, но и узнали много нового и интересного, поняли, что нужно с уважением относиться к традициям других народов и учиться понимать их обычаи, – говорит учащийся школы № 10 Иван Колычев.

Жюри оценило выступление всех команд по достоинству. По результатам конкурса первое место заняла команда из школы № 10, второе школа № 26 и замкнула тройку школа – № 2.

Светлана СНЕЖКО.

У истоков мастерства

В Центре внешкольной работы «Малая Академия» большое внимание уделяют профориентационной работе. Здесь дети реализуют свои творческие способности и знакомятся с различными профессиями в интересной форме. Одна из них – городская интеллектуально-творческая игра технической направленности «У истоков мастерства».

– Эта игра проводится уже на протяжении десяти лет и пользуется интересом среди школьников. После трехлетнего перерыва, по причине коронавируса, мы возобновили ее проведение, – говорит педагог дополнительного образования Татьяна Шапорева.

В игровой форме ребята узнают об известных профессиях, которые необходимы в современном обществе.

– По разным данным, в мире существует от 40 000 до 400 000 специальностей. Точное количество подсчитать сложно, так как рынок труда быстро меняется. Например, из-за повсеместной цифровизации появляются новые профессии и смежные специальности, а другие должности, наоборот, перестают существовать. Выбрать из такого количества свою будущую профессию школьникам нелегко. Помогает в этом профориентация, – продолжает Татьяна Шапорева.

В городской игре приняли участие восемь школ. Ребята демонстрировали теоретические знания и практические навыки. Участники игры строгали, пилили, решали теоретические задания, а для разминки поучаствовали в викторине «Все профессии нужны, все профессии важны!», в ходе которой отвечали на вопросы о профессиях и инструментах. Игра научно-технической направленности «У истоков мастерства» позволяет школьникам окунуться в мир различных профессий. На первом ее этапе мальчики знакомились со строительными специальностями: плотник, мебельщик и столяр. Данные профессии настолько многогранны, что школьники могут их открывать для себя снова и снова.

Интересным был конкурс «Плод дерева», в ходе которого участнику предстояло назвать семена и плоды различных деревьев. Ребятам пригодились те знания, которые они получают на уроках трудового воспитания.



– Этот конкурс дает нам знания и опыт. Мы демонстрируем то, чему научились. Например, я в школе сделал для мамы доску для нарезки овощей. Теперь из дерева хочу изготовить стакан. Мне интересно работать с деревом, – признается учащийся лицея № 7 Степан Свистун.

В ходе конкурса ребята определяли так называемые «пороки древесины», собирали рабочий набор плотника и давали характеристику каждому инструменту. Школьники за минуту собирали инструмент, которым пользуется плотник. Познакомились конкурсанты и с профессией мебельщика. Для этого командам необходимо было в течение двух минут определить предложенную породу дерева, ведь мебельщик должен знать строительные материалы на пять. Поэтому ребятам были предложены бруски с ДВП, ДСП, ОСП и фанерой. В ходе конкурса мальчишки облачались в рабочую одежду и по-взрослому, на скорость, сооружали короб при помощи молотка. Заключительным этапом конкурса стала обработка поверхности древесины. По итогам конкурса первое место заняли школы №10 и №3, второе место лицей – «Эрудит» и школа №26, а 3 место – школа №18 и лицей №6.

Галина ПЛУЖНИКОВА.

Праздник мечты с магазином «Русский фейерверк»



Несмотря на отсутствие снега, новогоднее настроение у рубцовчан все же появляется. Ведь праздник никто не отменял, тем более, что соответствующую атмосферу мы можем создать себе сами. Было бы желание! Мандарины, наряженные елки, карнавальные костюмы, бенгальские свечи и фейерверки в обязательном порядке составляют основу подготовки к празднованию Нового года.

Но прежде чем устроить яркое зрелище, нужно как следует подготовиться. Главное – купить правильный фейерверк, чтобы не испортить настроение себе и своим близким. Залогом безопасности является покупка качественной пиротехники. В МЧС России рекомендуют приобретать фейерверки только при наличии у продавцов сертификатов качества на продукцию. В нашем городе лучше пойти в специализированный магазин «Русский фейерверк». Здесь собраны все виды пиротехнических изделий, которые могут вам понадобиться, чтобы сделать свой праздник поистине волшебным: свечи, хлопушки, бенгальские огни, гирлянды и многое другое.

В этом магазине Вам дадут профессиональный совет и помогут определиться с выбором. Опытные консультанты подберут салюты с учетом Ваших пожеланий и возможностей.

Обратите внимание, что магазин «Русский фейерверк» в Рубцовске представлен лишь одним магазином по адресу: Комсомольская, 69 А. В последнее время в городе появились киоски с таким же названием, но они не имеют к магазину никакого отношения. Поэтому будьте бдительны при покупке в таких торговых точках. Магазин «Русский фейерверк» несет ответственность за свой товар и дает гарантию на свои изделия, а вот киоски могут исчезнуть сразу после праздников, и предъявить претензию уже будет некому.

К празднику стоит готовиться заранее. Поэтому салюты и хлопушки можно покупать уже сейчас. Тем более у магазина есть заманчивое предложение.

Только с 1 по 5 декабря «Русский фейерверк» в честь своего дня рождения дарит подарки любимым покупателям и скидку 25% на батареи салютов. Не упустите возможность раскрасить свое торжество гроздьями разноцветного салюта! Пусть новогодний праздник принесет Вам только радость, приятные сюрпризы, интересные встречи и будет действительно долгожданным, любимым и, главное, – БЕЗОПАСНЫМ!

Встречайте Новый год ярко вместе с магазином «Русский фейерверк». Магазин расположен по адресу: улица Комсомольская 69А. (ежедневно, 09:00–19:00)

Телефон: +7 (905) 980-87-87

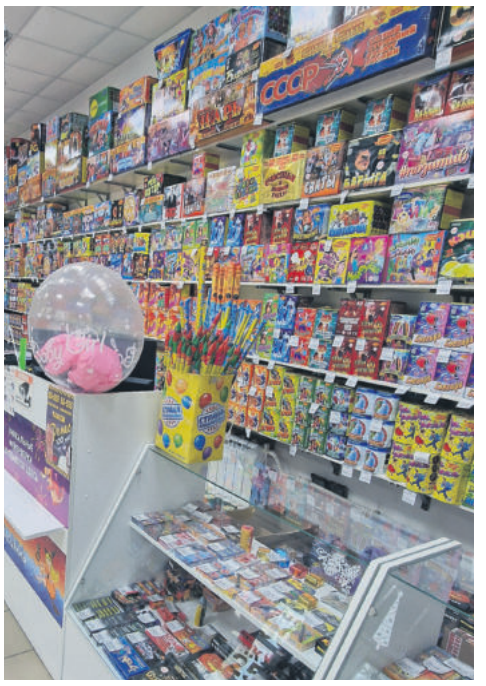



Печься о безопасности



Печи, находящиеся в доме, должны быть в исправном состоянии и безопасны в пожарном отношении. Нужно помнить, что пожар может возникнуть в результате воздействия огня и искр через трещины и неплотности в кладке печей и дымовых каналов. В связи с этим, необходимо периодически тщательно осматривать печи и дымовые трубы, устранять обнаруженные неисправности, при необходимости производить ремонт. Отложения сажи удаляют и белят все элементы печи, побелка позволяет своевременно обнаружить трещины и прогары.

При эксплуатации печей следует выполнять следующие требования:

- перед топкой должен быть прибит предтопочный лист из стали размером 50х70 см и толщиной не менее 2 мм, предохраняющий от возгорания случайно выпавших искр;
- запрещается растапливать печи бензином, керосином и другими ЛВЖ, так как при мгновенной вспышке горючего может произойти взрыв или выброс пламени;
- располагать топливо, другие горючие вещества и материалы на предтопочном листе;
- недопустимо топить печи с открытыми дверцами;
- зола и шлак, выгребаемые из топок, должны быть пролиты водой и удалены в специально отведенное для них безопасное место;
- дымовые трубы над сгораемыми крышами должны иметь искроуловители (металлические сетки);
- запрещается сушить на печи вещи и сырые дрова. Следите за тем, чтобы мебель, занавески находились не менее чем в полуметре от массива топящейся печи;
- очищают дымоходы от сажи, как правило, перед началом отопительного сезона и не реже одного раза в два месяца во время отопительного сезона;
- в местах, где сгораемые и трудно сгораемые конструкции зданий (стены, перегородки, перекрытия, балки) примыкают к печам и дымоходным трубам, необходимо предусмотреть разделку из несгораемых материалов.

Помните, что самое страшное при пожаре – растерянность и паника. Уходят драгоценные минуты, когда огонь и дым оставляют все меньше шансов выбраться в безопасное место. Вот почему каждый должен знать, что необходимо делать при возникновении пожара: немедленно сообщите об этом в пожарную охрану по телефону «01».



При сообщении в пожарную охрану о пожаре необходимо указать:

- кратко и четко обрисовать событие - что горит (квартира, чердак, подвал, индивидуальный дом или иное) и, по возможности, приблизительную площадь пожара;
- назвать адрес (населенный пункт, название улицы, номер дома, квартиры);
- назвать свою фамилию, номер телефона;
- есть ли угроза жизни людей, животных, а также соседним зданиям и строениям;
- если у Вас нет доступа к телефону и нет возможности покинуть помещение, откройте окно и криками привлеките внимание прохожих.

Постарайтесь принять меры по спасению людей, животных, материальных ценностей. Постарайтесь оповестить о пожаре жителей населенного пункта. Делать это надо быстро и спокойно. В первую очередь спасают детей, помня при этом, что они чаще всего, испугавшись, стараются спрятаться под кровать, под стол, в шкаф. Из задымленного помещения надо выходить, пригнувшись, стремясь держать голову ближе к полу, т.к. дым легче воздуха, он поднимается вверх и внизу его гораздо меньше. Передвигаясь в сильно задымленном помещении, нужно придерживаться стен. Ориентироваться можно по расположению окон, дверей.

Важно помнить, что дым при пожаре значительно опаснее пламени и большинство людей погибает не от огня, а от удушья. При эвакуации через зону задымления необходимо дышать через мокрый носовой платок или мокрую ткань. После спасения людей можно приступить к тушению пожара имеющимися средствами пожаротушения (огнетушители), в том числе подручными (одеяло, вода, песок, и т. д.) и эвакуации имущества.

Категорически запрещается бороться с пламенем самостоятельно, не вызвав предварительно пожарных, если вы не справились с загоранием на ранней стадии его развития. В случае невозможности потушить пожар собственными силами, принять меры по ограничению распространения пожара на соседние помещения, здания и сооружения, горючие вещества. С этой целью двери горящих помещений закрывают для предотвращения доступа кислорода в зону горения. По прибытии пожарной техники необходимо встретить ее и указать место пожара.

Сергей ДЫМОВ.



РТВ 31 №43 / 1 декабря 2023

Своих не бросаем



Рубцовский драматический театр стал площадкой для проведения концерта, посвященного участникам СВО. Его организаторами выступила волонтерская группа «Весточка из дома – с заботой о солдате», а инициаторами стали родители военнослужащего Ивана Шамарина, находящегося в зоне СВО с 24 февраля 2022 года. Иван, получив ранение, сумел спасти трех своих товарищей и был награжден орденом Мужества. После госпиталя он вновь вернулся в зону СВО и в свободную минутку пишет стихи о Родине.

Средства от концерта, прошедшего в Рубцовске, было решено передать в поддержку участников СВО. Свободных мест ни в зале, ни на балконе театра не было. В концерте приняли участие рубцовские творческие коллективы: ансамбль «Юность», вокальная студия «Арт-Кляйн», театр песни «Мечта», школа танцев «Стиль жизни» и многие другие. Репертуар организаторов концерта состоял из песен о войне, дружбе и любви к Родине. Проникновенно исполнил песню «Я русский» Евгений Кривошеин из ансамбля «Душа Алтая».





Алтайский край

#Весточка из дома–
с Заботой о солдате

Помимо концерта, волонтерская группа под руководством матери военнослужащего Елены Шамариной в фойе театра организовала продажу поделок и беспроигрышную лотерею. Эта женщина смогла объединить вокруг себя сотни единомышленниц, которые шьют и вяжут теплые вещи для военнослужащих. Сегодня в волонтерской группе состоит более 8500 человек. В нее входят неравнодушные жители всех районов Алтайского края, соседних регионов и территорий от Калининграда до Сахалина. Всех их объединяет одна цель – поддержать участников СВО. На собранные от концерта деньги будут закуплены продукты и все необходимые средства для военнослужащих.

Галина КЛАЧЕК.

Аллея славы

Все работы на Аллее участников СВО завершены. Об этом в своем телеграм-канале сообщил глава города Дмитрий Фельдман. Накануне он совместно с представителем подрядной организации провел осмотр благоустроенной территории. Замечаний по поводу качества выполненных работ нет. Градоначальник отметил, что на протяжении всего строительства представители администрации тесно взаимодействовали с подрядчиком, который прислушивался и к пожеланиям жителей близлежащих домов.

Дмитрий Фельдман уточнил, что на днях на аллее были установлены урны и лавочки, а также перголы «Куб», которые смотрятся красиво и современно. Облик данной территории заметно преобразился, многие рубцовчане уже смогли это оценить. Он добавил, что в ближайшие дни здесь включат освещение. Также мэр призвал вместе беречь благоустроенные территории и не допускать случаи вандализма.

Цепная реакция

В Рубцовске с 1 декабря проезд на троллейбусных маршрутах №№ 1, 2 будет стоить 30 рублей. Соответствующее постановление подписано в администрации города. Стоимость месячного проездного билета в троллейбусах установлена в размерах:

- по электронным транспортным картам: для граждан (тариф «Городской») - 1300 рублей,
- для учащихся общеобразовательных учреждений (тариф «Школьный») - 600 рублей,
- для студентов (тариф «Студенческий») – 1200 рублей,

на бумажных носителях: для организаций – 1800 рублей.

Духовное очищение

28 ноября у православных начался Рождественский пост. Он длится сорок дней и поэтому еще называется в Церковном уставе Четыредесятницей. Во время поста нельзя вкушать продукты животного происхождения. При всем разнообразии блюд, выдерживают пост далеко не все, но при этом желающих соблюдать его с каждым годом все больше. Споры о том, стоит поститься или нет, постоянно возникают. А вот специалисты знают наверняка, кому следует воздержаться от воздержаний. Они считают, что соблюдать пост могут только здоровые люди, у которых нет заболеваний органов пищеварения. Все, кто страдает гастритами, язвенными болезнями, заболеваниями печени, поджелудочной железы, не должны поститься потому, что для них это тяжелая нагрузка. Они должны принимать те продукты, которые положены им по диете. Церковь тоже не настаивает на том, чтобы постились все. Беременным и болящим разрешены послабления. При этом священники отмечают, что воздержание от некоторых продуктов – это не главная суть поста. Его истинный смысл совсем в другом. Разумно каждый для себя должен определить, поститься или нет. Главное помнить, что пост – это не бессмысленная диета, а своего рода очищение, в первую очередь от дурных мыслей и поступков, в преддверии великого православного праздника – Рождества.

Яна ПИСАРЕВА.

Сибирские мушкетёры

Рубцовские саблисты принимали участие в межрегиональном турнире по фехтованию «Юный мушкетер Сибири», прошедшем в Барнауле. Более 80 человек из различных клубов Новосибирска, Барнаула и Рубцовска боролись за победу. В личных соревнованиях Маргарита Мельникова завоевала 3-ое место. Помимо этого, команда Рубцовска в составе Маргариты Мельниковой, Маргариты Кулышиной и Анастасии Коростик завоевали бронзу. На счету рубцовчан это первые награды такого уровня.

Лада МАРИНИНА.





БОЧКАРИ
сеть фирменных магазинов
с 1989 года
МЫ ОТКРЫЛИСЬ
Приглашаем посетить наш фирменный магазин
по адресу: г. Рубцовск, ул. Комсомольская, 53
время работы: с 9:00 до 23:00 всю неделю
НАПИТКИ НА РОЗЛИВ ЗАКУСКИ НА ЛЮБОЙ ВКУС
ВСЕМ ИМЕНИННИКАМ ПОДАРКИ В ДЕНЬ РОЖДЕНИЯ
(при совершении покупки)
Предзаказ: 8-913-022-5779
КАЖДЫЙ ВТОРНИК СКИДКА 10% НА МЯСО
КАЖДЫЙ ЧЕТВЕРГ СКИДКА 10% НА РЫБУ

ОХРАННОМУ ПРЕДПРИЯТИЮ «ГАРДА-С» ТРЕБУЮТСЯ:
ЛИЦЕНЗИРОВАННЫЕ ОХРАННИКИ
ДЛЯ РАБОТЫ НА СЕВЕРЕ (вахта)
ОПЛАТА ОТ 60 000 РУБ.


ТЕЛ.: 8-913-705-80-89
Лицензия ЧО №0059897 от 27.10.2020 г.

МУП «РКЦ»
МУНИЦИПАЛЬНОЕ УНИТАРНОЕ ПРЕДПРИЯТИЕ
"РАСЧЕТНО-КАССОВЫЙ ЦЕНТР"
г. Рубцовск, пр. Ленина, 57 А
– Прием платежей за жилое помещение и коммунальные услуги с использованием Системы сбора и обработки платежей «Город»
– Выдача справок для оформления субсидий и льгот в день обращения*
– Помощь в открытии личного кабинета Системы «Город»
– Оплата школьного питания без комиссии с использованием Системы «Город».
*услуги предоставляются по управляющим организациям, работающим на договорной основе с МУП «РКЦ»

АВТО

КУПЛЮ

♦АВТОМОБИЛЬ В ЛЮБОМ СОСТОЯНИИ. 8-913-082-20-02

ГРУЗОПЕРЕВОЗКИ

ГРУЗОВЫЕ

♦КВАРТИРОПЕРЕЕЗДЫ. Город, межгород. Сады. Строймусор. Грузчики. Недорого. 8-923-654-81-94

НЕДВИЖИМОСТЬ ПРОДАМ

2-КОМНАТНЫЕ

♦2-, Универсам, 1 этаж. Собственник. 8-909-501-71-02

ДОМА, КОТТЕДЖИ

♦Дом, Бобково, с мебелью, есть все. Заходи и живи. 8-913-256-51-83

НЕДВИЖИМОСТЬ СДАМ

НЕЖИЛОЕ

♦Магазин, 44 кв. м, на Гражданском. 8-906-960-85-66

ГОСТИНИЦЫ, ЧАСЫ, СУТКИ

♦Квартиры посуточно. Любой район, документы. 8-923-164-56-96

НЕДВИЖИМОСТЬ КУПЛЮ

♦Гараж в любом районе, до 20 тыс. р. 8-952-009-23-52

НЕДВИЖИМОСТЬ СНИМУ

♦Очень срочно любое жилье. 8-963-573-63-80

СТРОИТЕЛЬНЫЕ УСЛУГИ

СТРОИТЕЛЬНЫЕ

♦НАТЯЖНЫЕ ПОТОЛКИ БЕЗ ПОСРЕДНИКОВ. Очень низкие цены. Выезд в районы. ГАРДИНА В ПОДАРОК. МЫ НА ОДНОКЛАССНИКАХ: НАТЯЖНЫЕ ПОТОЛКИ БЕЗ ПЕРЕПЛАТ. АЛЕКСАНДР. 8-923-009-79-59

♦НАТЯЖНЫЕ ПОТОЛКИ «ПОД КЛЮЧ». Беру недорого. Монтаж на следующий день. Любая сложность. 8-923-568-88-10

♦НАТЯЖНЫЕ ПОТОЛКИ «ПОД КЛЮЧ». Поставим, как себе. Пенсионерам скидки. Клеим плинтус. 8-960-941-82-25

♦Ремонт квартир. Слом стен. Электрика. Помощь хозяйкам. Недорого. 8-913-271-55-24

ЭЛЕКТРОМОНТАЖНЫЕ

♦Замена, перенос. Розетки, выключатели, люстры, проводка, счетчики. Недорого. 8-913-271-55-24

БУРЕНИЕ СКВАЖИН

♦БУРЕНИЕ скважин в доме, на дачных участках. Гарантия 3 года. Пластик. Сливные ямы. Горизонтальное бурение. Фиксированная цена. 8-983-384-15-28

СТРОЙМАТЕРИАЛЫ ПРОДАМ

♦ПИЛОМАТЕРИАЛ: ДОСКА обрезная, необрезная 25, 30, 40, 50 мм, длиной 2, 3, 4, 6 м. БРУС, брусок. 7-28-26, 8-906-960-61-20, 8-913-367-66-88

♦Горбыль пиленый, колотый, деловой. Чурочки некрупные. Столбики. Прожилины. 8-923-161-94-90

БЫТОВАЯ ТЕХНИКА ПРОДАМ

♦Телевизор, приставку, DVD. 8-983-174-49-37

БЫТОВАЯ ТЕХНИКА КУПЛЮ

♦Неисправную, ненужную МИКРОВОЛНОВКУ. Недорого. 8-983-353-41-91

РЕМОНТ БЫТОВОЙ ТЕХНИКИ

♦Ремонт швейных машин, оверлоков, МИКРОВОЛНОВОК. 8-923-563-18-82

ХОЛОДИЛЬНИКИ

♦Срочный ремонт холодильников и стиральных машин. 8-923-167-48-85

ТЕЛЕВИЗОРЫ

♦Ремонт любых телевизоров. Старых, новых, современных. 8-929-391-49-23, 5-46-20

♦Ремонт телевизоров на дому у клиента. Без выходных. Вызов бесплатно. Пенсионерам скидка. Гарантия до 12 мес. Стаж работы 30 лет. 8-913-089-28-52, 8-909-504-29-58

ЭЛЕКТРОПЛИТЫ, СВЧ-ПЕЧИ, ВОДОНАГРЕВАТЕЛИ

♦Ремонт электроплит, духовок, водонагревателей у Вас дома. Районы. Качественно. Без выходных. 8-913-093-36-36

КОМПЬЮТЕРЫ

КОМПЬЮТЕРНЫЕ УСЛУГИ

♦Профессиональная помощь с компьютером. Недорого. 8-913-253-34-44, 8-952-000-34-35, Александр

♦Ремонт ноутбуков, компьютеров. Возможен выезд на дом. 8-913-085-98-53

ОДЕЖДА

ПРОДАМ

♦Пуховик р. 48 б/у, дубленку 48-50 б/у, шубу «под норку» 50-52, платья, брюки. Отличное состояние. Ковер шерстяной 2х3. 8-960-957-26-21

РАБОТА

ТРЕБУЕТСЯ

♦Предприятию требуются инженер-программист, машинист тепловоза, слесарь-ремонтник, оператор линии в производстве пищевой продукции, аппаратчик мукомольного производства, электромонтер по ремонту и обслуживанию электрооборудования. 4-26-10

♦Приюту сотрудник (варка, кормление, уборка), 8-19 часов (1000 за смену + бонус в виде нескончаемой собачьей любви и благодарности!!!) ТОЛЬКО НА ПОСТОЯННОЙ ОСНОВЕ! Количество смен в неделю по договоренности. Возможна подработка. 8-962-809-09-65

♦Горничная, 25000 р. 8-963-573-63-80

♦Разносчики газет: АТЭ, центр (бульвар Победы, - Ленина, Громова – Комсомольская, Дзержинского – Калинина, Ленина - Комсомольская), Гражданский – Рубцовский. 8-900-189-60-71, в рабочие дни с 10.00 до 18.00

ИЩУ РАБОТУ

♦Ищу работу в ночь. 8-923-751-41-62

♦Помощница для бабушки. 8-923-751-41-62

РАЗНОЕ

КУПЛЮ

♦Елочные игрушки, кукол, чайные пары (СССР). 8-906-960-45-53

♦Новогодние маски (СССР). 8-923-001-38-88

ВАКАНСИИ !!!
Мы компания по разработке, производству, установке и обслуживанию автомобильных, вагонных весов и другого весового оборудования находимся в поиске сотрудников на должности:
- Руководитель отдела продаж
- Менеджер отдела продаж
Алтайский край г. Рубцовск, ул. Строительная 42, пом.5
Для информации: + 7 (913) 090 13 46, + 7 (38557) 2 53 09
Для резюме: info@ta22.ru, ta-rbk@mail.ru
ТехАвтоматика

При покупке матраса в подарок! защитный чехол
•МАТРАСЫ
•НАМАТРАСНИКИ
•КРОВАТИ
•ПОДУШКИ
ОРМАТЕК
КАЧЕСТВО С КОМФОРТОМ
8-983-178-3046 ул. Комсомольская 115
8-913-025-8268 (остановка Институт)

УСЛУГИ РАЗНОЕ

♦Ремонт, регулировка пластиковых окон. Отделка откосов. 8-923-642-67-32

♦Мастерская-киоск на остановке «Алтайская» по ул. Тихвинской производит РЕМОНТ ЧАСОВ ВСЕХ МАРОК, замену батареек, стекол, ремешков. Ремонт очков. Изготовление ключей (гаражные, квартирные, домофонные). Ювелирные работы (золото, серебро, бижутерия), перетяжка бус. Ремонт электромясорубок, электроприборов (фенов, утюгов, мультиварок, термопотов). Заточка ножей, ножниц, секаторов, педикюрного инструмента. Часы работы с 9.00 до 18.00. Выходной воскресенье

ОБЪЯВЛЕНИЯ В ЕЖЕНЕДЕЛЬНИК «РТВ-3 ПРЕДСТАВЛЯЕТ»
Бухгалтер Плюс, ул. Комсомольская, 117
Бухгалтер Юг, пр. Ленина 186
Канцлер, ул. Алтайская, 114
ТРК «Медиасоюз», ул. Октябрьская, 105.

Медиа Союз Телерадиокомпания
Учредитель – ООО «Медиасоюз»
Директор Кох Ирина Октамовна

Главный редактор: Радченко Александр Владимирович
Адрес редакции и издателя: 658204, Алтайский край, г. Рубцовск, ул. Октябрьская, 105.
Телефон 22–880. rtv3gazeta@yandex.ru.
Информационная служба: 22–799
Распространение газеты: 22–998
Отдел рекламы: 22–884

Рекламно-информационный еженедельник «РТВ-3 представляет». Регистрационный номер ПИ № ФС 12-0625 от 24.11.05 г. выдано Управлением Федеральной службы по надзору за соблюдением законодательства в сфере массовых коммуникаций и охране культурного наследия по Сибирскому федеральному округу. Подписной индекс ПП358. Газета распространяется по подписке, в розницу (цена свободная) в г. Рубцовске, Рубцовском, Егорьевском, Волчихинском, Угловском, Змеиногорском, Третьяковском, Локтевском районах.

Ответственность за достоверность информации в рекламных материалах несут рекламодатели. За содержание частных объявлений редакция ответственности не несет. Перепечатка любой информации без согласования с ООО «Медиасоюз» не допускается

Печать – АО «Советская Сибирь», Адрес типографии (630048), Новосибирская обл. г. Новосибирск, ул. Немировича-Данченко,104.
Тираж 30200.
Подписано в печать 30.11.2023 по графику в 17.00, фактически в 17.00.
Газета сдана в печать в 15.00.
Заказ № 522

РТВ 31 №43 / 1 декабря 2023

Смеха ради



В драматическом театре в рамках «Движения первых» прошел Кубок КВН. Игра вызвала большой интерес как среди зрителей, так и среди участников.

В этом году это уже второй кубок КВН. И хоть команд, по сравнению с апрельским выступлением, на пять меньше, накал шуток и миниатюр возрос и стал ярче. Аншлаг был не только в зале театра, но и на сцене. Состязаться в артистизме, меткости фраз и юморе решились 10 команд. Кстати, половину из них составили школьники.

– Мы не случайно привлекли школьников. Наша цель – увлечь их этой интересной игрой. Из десяти команд – пять команд из школ, три из них из Барнаула и две рубцовские. Остальные – студенческие из Рубцовска. КВН не угаснет никогда, – говорит редактор Рубцовской лиги КВН Алексей Олимпиев.

Первыми на сцену, на правах гостеприимных хозяев, вышли рубцовские кадеты из школы № 2 «Дети Будущего». Они задали тон и взяли планку, ниже которой уже не выступал никто. Их шутки были искрометными, умными, смешными, а затронутые в них проблемы – актуальными. Да и как иначе, если ребята попадали в самую точку и вызывали восхищение у публики и жюри. Чего только стоит шутка о гостинице «Алей», которую даже ураган не пощадил. Порадовал публику и юмор команды РАПТ «Чистый лист». В артистизме и особом стиле им, пожалуй, тоже равных не было.

– У нас образовалась новая команда, и мы претендуем на внимание и достойную оценку жюри, – говорит Антон Богданов.

Каждая из команд была интересна по-своему. У каждой свой стиль. Зрители с первых минут оценили выступления и отдельных игроков. С первых минут вызвал повсеместную симпатию мальчик по имени Лев Зацепин из команды «Лев прав». Он просто сразил зрителей своей непосредственностью и харизмой, а также меткими ответами.

Удивила и вызвала восхищение оригинальностью и тонким юмором и рубцовская команда из АГУ «Сборная пацанов с района». Кстати, команды школьников на равных состязались и в интеллектуальном юморе, и в народном. Это продемонстрировала команда школьников из 23 школы под названием «Дикий Западный». Особый почерк у команды из РИИ «Красивое». Зрителям надолго запомнится зеленая фигура, олицетворяющая главу города. Интересно подала материал и команда ребят из школы № 60 Барнаула под названием «Old school», сумевшая отразить жизнь и проблемы школьной жизни через юмор и едкий сарказм.



– В нашей школе КВН любят, и мы часто играем. Вот поэтому решили и сюда приехать и себя показать, – говорит Арина Мелковина.

С поварешками, рубанком и пилой вышла на сцену команда школьников из Барнаула «Сборная имени Трудовика». Претендовала на победу и рубцовская команда «Педсовет» из педколледжа. Последней выступила команда из АГУ Рубцовска «Пуля». Сохраняя свой стиль и оригинальные шутки, команда «Пуля» то и дело просто «выстреливала» юмором. Бессменная ее участница Анастасия Романовская умело удерживала внимание зрителей.



– Участие в КВН помогает нашим студентам быть более раскрепощенными и самодостаточными. Выступление на большой сцене на публике многому учит и дает опыт. Молодежь тянется к нам, и поэтому мы обновляем свой состав. Появляются новые игроки. Вот теперь я среди парней не одна. Появилась еще одна девушка, – говорит Анастасия Романовская.

И в этом убедились зрители в традиционной викторине, которая проводится среди команд традиционно. В этом, как впрочем, и на всем протяжении КВН, ребятам помогал и вел программу Алексей Волков. Его лаконичное, но емкое слово всегда было к месту.

Каждая из десяти команд смогла найти своих болельщиков и была оценена по достоинству. Жюри обращало внимание на артистичность, умение держаться на сцене. Выбрать лучших было не просто. Но жюри справилось со своей сложной миссией. Всего было вручено шесть кубков: три малых и три больших.

Малый кубок третье место заняла команда из школы № 60 имени Владимира Завьялова из Барнаула «Old school». Малый кубок второе место определили команде школы № 93 из Барнаула «Лев прав». Малый кубок – первое место завоевала команда РАПТ «Формат PNG».

Большой кубок третье место вручили команде «Сборная пацанов с района». Большой кубок второе место у команды «Сборная имени трудовика» из школы № 97 Барнаула. И первое место заняла наша рубцовская команда кадетской школы имени Батракова № 2 «Дети Будущего». Они просто зажгли публику сразу. Выступали первыми – и стали первыми.

– Мы очень рады, что заняли первое место. Долго готовились по вечерам. Домой приходили после девяти. Мы все придумывали сами. Нам немного помог редактор КВН, – говорит Ангелина Панарина.

Наградили не только команды, но и лучших игроков. Среди них Лев Зацепин. С первых минут он просто покорил зрителей и стал заслуженным героем вечера.

– Меня привлекает смех, это отдых для моей души, – говорит Лев Зацепин.

Впервые лучшими актрисами признана женская команда из школы № 23 «Дикий Западный». Лучшая шутка оказалась у команды школы № 2 из Рубцовска «Дети Будущего». И как всегда, фото на память тех, кого объединила прекрасная и интересная, не стареющая игра КВН, у которой есть будущее. Ведь и победили «Дети Будущего».

Галина ПЛУЖНИКОВА.
Фото Ксении ОЛИМПИЕВОЙ.