РТВ-3 ПРЕДСТАВЛЯЕТ

16+

(1548)

№46

22 декабря 2023

Еще больше интересных и актуальных новостей, включая электронную версию газеты "РТВ-3 представляет", на сайте Рубцовск.info

ИНФОРМАЦИОННО-РАЗВЛЕКАТЕЛЬНАЯ, РЕКЛАМНАЯ ГАЗЕТА. ИЗДАЕТСЯ С 18 МАЯ 1995 ГОДА

Дорогие рубцовчане! От всей души поздравляю вас с замечательными праздниками – Новым годом и светлым Рождеством!

Сегодня мы подводим итоги и строим планы на будущее. Для нашего города уходящий год был наполнен множеством ярких событий, достижений и позитивных изменений.

В 2023 году произошло историческое событие – Рубцовску присвоено почетное звание Российской Федерации «Город трудовой доблести». Это признание и увековечивание боевых и трудовых подвигов наших отцов и дедов, которыми мы, рубцовчане, гордимся по сей день.

Минувший год был годом созидания и ударного труда: ремонтировали дороги, тротуары, строили спортивные площадки, благоустраивали дворы, общественные территории, ввели в эксплуатацию современный детский сад и обновленную гимназию № 8. И это лишь часть того, что было сделано за 2023 год.

Мы заложили прочную основу для уверенного развития нашего города и повышения комфорта жизни рубцовчан. У нас много планов на будущее, и я уверен в том, что все задуманное обязательно исполнится. Ведь ключ ко всем достижениям и успехам – в нас самих. 2023 год показал, что совместными усилиями мы можем добиваться больших результатов, опираясь на которые можно уверенно двигаться вперед.



Дорогие рубцовчане! Хочу искренне поблагодарить каждого из вас за вашу поддержку и активное участие в жизни нашего города. Благодаря вашей преданности и любви к родному городу, мы сможем преодолеть любые трудности и достичь новых высот.

Дорогие земляки! Сегодня вы, наши герои, наши рубцовчане, несете службу в зоне проведения специальной военной операции, отстаивая национальные интересы нашей страны. Желаю вам крепкого здоровья, удачи и душевного спокойствия. Пусть поддержка родных и близких людей придает вам сил и уверенности.

Новый год – это время перемен, новых начинаний и возможностей. Я искренне желаю каждому рубцовчанину достичь поставленных целей и осуществить заветные мечты в новом году.

Желаю вам, чтобы в ваших семьях царили мир и согласие, любовь, благополучие и взаимная поддержка. Доброго вам здоровья! Пусть новогодние и рождественские праздники будут наполнены душевной теплотой и сердечностью! С Новым, 2024 годом! С Рождеством!

Глава города Рубцовска
Д.З. ФЕЛЬДМАН.

ОКОННЫЕ СИСТЕМЫ
Оконные системы – системы комфорта
пластиковые ОКНА
ДВЕРИ раздвижные
ПЕРЕГОРОДКИ
ФОТОПЕЧАТЬ
ЖАЛЮЗИ
Защитные замки на окна
натяжные ПОТОЛКИ
Надежная защита и безопасность ваших детей
Бульвар Победы, 3, (напротив КРЦ «Россия»)
тел. 9-97-90, 8-909-502-43-99,
8-963-520-09-45
сайт: www.okna-rub.ru
ИП Куколева

КАССА взаимопомощи
РАССРОЧКА
ПЛАТИ ПО ЧАСТЯМ
БЕЗ ПЕРЕПЛАТ
59 дней БЕСПЛАТНО
до 30 000 руб.
БЕЗ СТРАХОВОК
www.kreditkassa.ru
г. Рубцовск, пр. Ленина, 35
8 (983) 603-98-08
Срок проведения стимулирующего мероприятия (акции) «Рассрочка»: с 01.11.2023г. по 31.01.2024г. Организатор акции: ООО МКК «Пенсионная КВ Деньги», ОГРН 1143537000090, рег.№ в реестре МФО 651403119005313. Подробная информация об организаторе стимулирующего мероприятия «Рассрочка», о правилах его проведения, количестве призов по результатам такого мероприятия, сроках, месте и порядке их получения на сайтах www.пенсионная-касса.рф, www.kreditkassa.ru и в офисах Организатора акции. Займы предоставляются ООО МКК «Пенсионная КВ Деньги» рег.№ в реестре МФО 651403119005313.
Займы по акции «Рассрочка» предоставляются гражданам РФ в возрасте от 18 лет при первом обращении в организацию. Заём предоставляется на следующих условиях: сумма займа от 5 000 до 30 000 рублей, срок 60 дней. Диапазоны значений полной стоимости потребительского займа: от 3,238% годовых до 3,239% годовых. Процентная ставка: с 01 по 59 день пользования займом проценты не начисляются, с 60 дня и далее по ставке 0,8% в день (292% годовых). Оплата по займу производится в соответствии с графиком платежей каждые 30 дней. Займы предоставляются ООО МКК «Пенсионная КВ Деньги» ОГРН 1143537000090, рег.№ в реестре МФО 651403119005313.

ПРОФНАСТИЛ
ЧЕРЕПИЦА
любые размеры
АВАНГАРД
до сантиметра
Рабочий тракт, 41
т.8-961-990-7755
8-923-656-6644
ИНН 2209048738
Почта банк №650 от 25.03.2016
ОТП банк №2766 от 27.11.2014
Тинькофф №2673 от 24.03.2015

Еще больше интересных и актуальных новостей, включая электронную версию газеты "РТВ-3 представляет", на сайте Рубцовск.info

16+

Уважаемые жители города Рубцовска!

МУП «РКЦ»

МУП «РКЦ» предлагает Вам воспользоваться новой услугой – **получение на адрес электронной почты платежного документа (квитанции) на оплату жилого помещения, а также коммунальных услуг** по организациям: МУП «Рубцовский водоканал», АО «Барнаульская генерация», региональный оператор по обращению с ТКО ООО «Автотранс» и т.д., **Удобно, практично, своевременно.**

Чтобы получать платежный документ на электронную почту потребителю необходимо дать согласие о получении платежного документа в электронном виде в разделе «Настройки» личного кабинета системы «Город» и указать адрес электронный почты.

Платежный документ в бумажном формате в этом случае приходить не будет.

Электронная версия платежного документа, является аналогом квитанции на бумажном носителе, и содержит всю информацию, которая необходима потребителю, в т.ч. штриховые коды для осуществления платежей, а кроме того, обладает важным преимуществом – скоростью доставки.

Электронный платежный документ значительно снижает расход бумаги, а значит является эффективным способом восстановления и сохранения окружающей среды, рационального использования лесных ресурсов, позволит сохранить десятки тысяч деревьев.

Для консультации Вы можете обратиться по адресу пр. Ленина д.57А, телефон 9-47-81, 9-47-54.
Подробную инструкцию вы можете посмотреть на сайте МУП «РКЦ» www.muprkc.ru.

ИП Костриков

ФИРМА **Вулкан**

КОТЛЫ ОТОПЛЕНИЯ (верхнего горения, автоматы)

- **Металлопрокат** (режем в размер).
- **Стальной канат.**
- **Сантехника.**
- **Циркуляционные насосы.**
- **Асбест.**
- **Все для бани** (двери, евровагонка, бондарные изделия, веники,аромамасла).
- **Все для сварки и монтажа отопления** (электроды, сварочная проволока, пруток нержавейка, алюминиевый).

КОТЛЫ ДЛИТЕЛЬНОГО ГОРЕНИЯ (Магнум, Славгород "АК", Механик, XXI ВЕК)

Рассрочка 0х0х24 мес. ОТП банк, Банк Хоум Кредит, СОВКОМБАНК

Низкие цены Гарантия

Приглашаем к сотрудничеству монтажные организации.

г. Рубцовск, пер. Пионерский, 38 А, тел. 8-913-026-56-51
г. Рубцовск, ул. Р.Зорге,108 Б. т. 8-960-950-81-12 , 8-913-026-01-67
г. Рубцовск, ул. Сельмашская, 02. 8-963-533-12-99

АРТДИЗАЙН **НАТЯЖНЫЕ ПОТОЛКИ**

- Зал — 17 кв.м за **6980** руб.
- Комната — 12 кв.м за **4950** руб.
- Кухня — 6 кв.м за **2870** руб.

с установкой люстр и гардин

ПОДРОБНОСТИ У МЕНЕДЖЕРОВ КОМПАНИИ

Светильники в ПОДАРОК!!!

8 913 081 2177 Акция до 31 декабря 2023г. !!!

ООО «ЛАВИТ»

Рабочий тракт, 20
8(38557)2-70-66
8-960-936-3878

МЕТАЛЛОПРОКАТ

АРМАТУРА, ЛИСТ, КРУГ, КВАДРАТ, ШВЕЛЛЕР, ТРУБА ЭЛЕКТРОСВАРНАЯ, ТРУБА ПРОФИЛЬНАЯ, КРЕПЕЖ, ПЕЧНОЕ ЛИТЬЕ, ВСЕ ДЛЯ СТРОЙКИ И РЕМОНТА



stone СТОУН

Всегда комфортные условия!

КОНДИЦИОНЕРЫ

продажа, установка обслуживание

ДЗЕРЖИНСКОГО, 13
ост. «Машиностроительный техникум»

777-55

МУП «РКЦ»

МУНИЦИПАЛЬНОЕ УНИТАРНОЕ ПРЕДПРИЯТИЕ
"РАСЧЕТНО-КАССОВЫЙ ЦЕНТР"
г. Рубцовск, пр. Ленина, 57 А

– Прием платежей за жилое помещение и коммунальные услуги с использованием Системы сбора и обработки платежей «Город»

– Выдача справок для оформления субсидий и льгот в день обращения*

– Помощь в открытии личного кабинета Системы «Город»

– Оплата школьного питания без комиссии с использованием Системы «Город».

услуги предоставляются по управляющим организациям, работающим на договорной основе с МУП «РКЦ»

ИП Костриков

ФИРМА **Вулкан**

НИЗКИЕ ЦЕНЫ

НОВИНКА

ТЁПЛЫЙ ПОЛ

гофрированная нержавеющая труба, фитинги

подводка из нержавеющей гофрированной трубы - надежность и долговечность!

г. Рубцовск, ул. Р.Зорге,108 Б
т. 8-960-950-81-12, 8-913-026-01-67
пер. Пионерский, 38а, т. 8-913-026-56-51
ул. Сельмашская, 02, т. 8-963-533-12-99

SPORT HOUSE ТВОЙ СТИЛЬ ТВОИ ПРАВИЛА

СОВРЕМЕННАЯ СПОРТИВНАЯ ОДЕЖДА И ОБУВЬ

МУЖСКАЯ · ЖЕНСКАЯ · ЮНИОР

АТРИБУТИКА

СКИДКА от 10% до 30%

до 31 декабря

Халва

Свобода

ООО «ХКФ Банк»

пр. Ленина, 33 ост. 6 школа
Центральный рынок Киоск №1
пр. Ленина, 138, ТЦ «Евромаркет» ост. Музей

Т. +7 961 977-10-90, +7 983 102-39-00

Телефон рекламного отдела "РТВ-3 Представляет" 22-884

Дорогие братья и сестры!

Сердечно поздравляю вас с Рождеством Христовым и Новолетием! Много веков православные люди встречают светлые рождественские дни постом и молитвой, душевным воздержанием от суеты, чтобы торжество Рождества Христова не стало скоротечным, внешним проявлением чувств, подобным фейерверку, но происходило изнутри, с благодарностью и особой любовью к Богу. Рождество именно тот праздник, который в начале нового года вселяет в нас надежду, что Господь с нами, и никакие трудности не смогут лишить нас сердечной теплоты, ничто нас не может отлучить от Христовой любви. Осознание своего высокого пути ко Христу придает нам сил творить добрые дела, помогать ближнему, заботиться о нуждающихся, находить смелость осознавать свои ошибки и примиряться с теми, кого мы обидели или огорчили. В эти светлые дни желаю вам душевного мира, телесной крепости и духовного торжества! Многая и благая лета!

С Рождеством Христовым!

Епископ Рубцовский и Алейский Роман.



Хороши иголки у зелёной ёлки

Вслед за установкой новогодней елки на площади Ленина в городе начали работать елочные базары. Например, в южной части города продают пихту. Ее привезли из Бийского района. На улице холодно, но это не пугает продавцов елок. Для них сейчас самое горячее время.

– Продаю елки разных размеров. Маленькие от 800 рублей, самые большие – до трех тысяч, – говорит продавец Александр Казаковцев.

Каждый может выбрать новогоднюю красавицу в зависимости от кошелька и предпочтения. Чем выше и пушистее, тем дороже. Продавцы сразу предлагают и подставку для елки, а живым украшением могут стать елочные шишки из леса по цене 100 рублей за штуку. Продавец помогает выбрать елку и дает советы по хранению.

– Кто как хранит. Одни на балконе, другие в квартире, а есть и те, кто сразу ставит и украшает, – продолжает продавец.

Елочные базары продолжат работать до 30 декабря. Так что у горожан еще есть время приценится и решить, брать или не брать символ нового года – зеленую красавицу.

– Преимущественно елки покупают ради детей. Для них – это какое-то волшебство и символ праздника. Мы же, взрослые, относимся к этому спокойнее. Лучше за стоимость елки купить родным хороший подарок. Да и жалко эти ели. Их столько в этот период вырубают, а потом не продадут и выбрасывают. Если уж есть большое желание нарядить елку, можно приобрести искусственную. Ее надолго хватит. А вообще вопрос с покупкой елки каждый решает сам, – говорит рубцовчанка Зоя Пелипенко.

– А мы уже давно нарядили искусственную елку. И иголки не осыпаются, и красиво, – говорит рубцовчанка Ольга Афанасьева.

Кстати, многие елочные базары работают круглосуточно. Так что, если вы работаете допоздна или задержались у друзей, то домой можете вернуться с елочкой. Такой сюрприз обязательно оценят ваши домашние. Так что спешите на елочные базары и выбирайте елочку, которая станет украшением новогоднего праздника.

Галина ПЛУЖНИКОВА.



«Глобал Логистик»: искусство постоянного развития



Уходящий год стал для компании «Глобал Логистик» периодом активного развития, причем не столько экстенсивного, сколько интенсивного. Мы перешли от следования в русле тенденций рынка и конкуренции с коллегами к тому, чтобы самим задавать тенденции и искать собственную уникальную нишу.

Новые горизонты: люди, страны, контракты

Логисты живут «географией». Это и доставка из точки А в точку Б, и освоение ранее не хоженных территорий. Слово «Глобал» в названии прекрасно отражает суть экспансии. В 2023 году мы основали компанию в Узбекистане и расширяем офис в Казахстане. Кроме того, начал работать коммерческий офис в Новосибирске. Он тоже постоянно расширяется – вслед за расширением базы клиентов и их потребностей.

Присутствие на территории основных стран-партнеров имеет критически важное значение: понимание местного законодательства, обычаев, менталитета – без этого невозможно предоставлять сервис высочайшего качества, быстро решать сложные вопросы и находить самое оптимальное и выгодное для клиента решение.

Новые горизонты: цифровизация, знания, интеллект

Бизнес в современном мире построен на информации, а успех в бизнесе достигается через умение информацией управлять. Отрасль логистики может снаружи показаться консервативной: вроде в перевозках мало чего изменилось за последние 10 лет.

Однако даже если оставить за скобками перемены в транспортных потоках из-за катаклизмов последних лет, сами технологии и методы работы постоянно меняются. В «Глобал Логистик» есть собственная библиотека профессиональной литературы, в уходящем году она пополнилась на 43 книги, их общее количество вместе со статьями составляет 416. Помимо библиотеки, в компании была запущена новая база знаний на платформе BookStack. Автоматизированный интеллект позволяет порой за минуты находить решение, на которое раньше уходили дни: можно ввести вопрос, например, по выбору маршрута или расчету тарифа, и, если в базе есть ответ, она его выдаст. В ней хранятся, среди прочего, образцы отчетов, договоров и других документов.

Ну и самые громкое веяние технического прогресса последнего времени, искусственный интеллект, мы также не обошли стороной. «Глобал Логистик» целенаправленно осваивает нейронные сети, изучая их потенциал, чтобы поставить на службу клиентам. Надеемся, что уже скоро мы найдем такие возможности, которые помогут нам повысить качество сервиса.

Отметим, что в «Глобал Логистик» появилось 11 новых сотрудников. Они все прошли через специальную систему адаптации, которая включает обучение по оказанию услуг, работе с необходимыми инструментами, операционному взаимодействию с клиентами и пр. У нас растут быстро – и в профессионализме, и в доходах.

Новые встречи

С какой бы скоростью ни менялись технологии, никогда из ежедневника профессионального логиста не исчезнут личные встречи с коллегами, а из его годового плана – посещение отраслевых мероприятий. «Синхронизация» наблюдений, оценок, обмен опытом – лишь то немногое, что дает общение с теми, кто занимается тем же делом, что и ты.

В 2023 году наши сотрудники побывали на восьми крупных круглых столах, семинарах и конференциях. Это «Зерновой круглый стол» (проводится два раза в год), Сибирский транспортный форум, конференции и форумы TransLogistica Kazakhstan, TransLogistica Uzbekistan, MiningMetals Uzbekistan, UzAgroExpo и конференция «Рынок транспортных услуг: взаимодействие и партнерство». На некоторых мы присутствовали в качестве спонсора, что отражает наш вклад в развитие отраслевых дискуссий.

Мы получили не только новые знания о последних тенденциях и информацию о рынке, которую не всегда найдешь без личных связей. В деловой обстановке удалось и донести собственные свежие соображения до управленцев верхнего звена крупных вагоностроительных, транспортных, сырьевых компаний.

Надеемся, что в будущем году они претворятся в жизнь.

Поздравляем своих партнеров, клиентов и коллег, всех читателей газеты с Новым годом! Никогда не останавливайтесь в развитии – и тогда все планы непременно осуществятся!



РТВ 31 №46 / 22 декабря 2023

Активного нового года желает сеть магазинов СПОРТХАУС



Зима – не время прятаться в теплых домах и отказываться от активного образа жизни. Заниматься спортом и отдыхать на природе можно в любое время года. Главное – подобрать правильную экипировку. А за ней далеко ходить не надо, просто загляните в сеть магазинов СПОРТХАУС. Здесь есть большой выбор одежды и обуви для занятий спортом в зале и на улице. Для зимнего сезона представлена большая коллекция курток, штанов, горнолыжных костюмов. Существенная часть этой одежды изготавливается из мембранной ткани. Благодаря водоотталкивающему свойству ткань позволяет надежно защититься от дождя и снега. Способность «дышать», еще одна основная особенность мембраны, благодаря которой тело остается сухим даже при высоком уровне активности. Одежда из мембранной ткани не накапливает влагу: ребенок надежно защищен от перегрева и «парникового эффекта» в теплой одежде.

Также в магазинах СПОРТХАУС представлена обувь российской марки S-TEP, которая создана по уникальной литьевой технологии крепления подошвы, что позволяет изготавливать максимально прочную всесезонную обувь. Зимние модели изготовлены из натуральной кожи меха, что очень важно для сибирского климата. В общем, не стойте на месте, двигайтесь вперед, а СПОРТХАУС вам в помощь!

Магазин «СПОРТХАУС» спешит поздравить своих любимых покупателей и всех жителей Рубцовска с Новым годом! Никогда не сдавайтесь и продолжайте делать то, что любите. Мы уверены, что вы все достигнете ваших целей, стремительно развиваясь и постоянно улучшаясь.

Пусть Новый год принесет вам много радости, счастья, здоровья и, конечно же, множество новых побед!

Сеть магазинов ждет вас по адресам: пр. Ленина, 33 (ост. «6 школа») т: 8 961 977 10 90.

Центральный рынок, киоск 1, пр-т Ленина 138, ТЦ «Евромаркет».

Ешь в ГрильНов – будь доволен и здоров!



Сегодня в Рубцовске очень много различных точек быстрого питания и доставки еды. Выбор даже для нашего маленького города приличный. Только вот далеко не все могут претендовать на звание качественного и вкусного общепита. Но все-таки есть и те, кто может смело считаться таковыми. Например, сеть ГрильНов. Она уже давно пользуется популярностью у рубцовских гурманов. ГрильНов предлагает ряд простых, но питательных блюд по доступным ценам. Киоски этой марки расположены в разных частях города. Сразу манят к себе прохожих аппетитными ароматами пиццы, шаурмы или шашлыка. Совсем недавно открылась и новая точка в районе ж/д вокзала по адресу: Комсомольская, 208. Она немного отличается по формату от привычных киосков.

Также у ГрильНов работает доставка, которая осуществляется из ТЦ «Радуга». Но отдельно хочется поговорить о кухне. Ведь это самое главное в любом пункте общепита. Здесь все направлено на удовлетворение вкусовых предпочтений покупателей. Меню хоть и не раздуто разнообразием наименований, но зато основано на запросах и пожеланиях клиентов. В изготовлении блюд используются только самые свежие продукты от проверенных производителей. Никакой сырой рыбы в роллах, которой так боятся многие. Морепродукты проходят термическую обработку. Некоторую рыбу солят по особой технологии.

Что еще выделяет блюда от ГрильНов, так это начинка. Ее здесь не жалеют, а ведь именно она – главное в пицце, шаурме или роллах. Всем нравится, чтобы заказ был наполнен, а не просто красиво упакован. Именно обилие вкусной начинки отмечают все, кто хоть раз делал заказ в ГрильНов.

Так что если вы хотите вкусно поесть, не проходите мимо ГрильНов или позвоните в доставку.

Заказы на доставку принимаются с 10:00 до 20:00.

Самовывоз до 20:30.

Телефон: 8 964 600 00 17.

Чистота и здоровье вашего дома с химчисткой «Ласка»



Приближается Новый год. Хозяйки готовятся к празднику, приводят в порядок дома. И если влажную уборку и стирку можно сделать самим, то вот ковры лучше отдать в химчистку. Ведь желаемого эффекта в домашних условиях не добиться. В Рубцовске уже много лет работает химчистка «Ласка» . Те, кто пользовался ее услугами, знают, что благодаря современному турецкому оборудованию и новейшим технологиям, которые там используются, можно не только качественно удалить практически любые виды загрязнений, но и вернуть изначальный вид изделию, не повредив ворс.

В химчистке «Ласка» ковры проходят несколько этапов чистки. На первом этапе, с помощью специальной пылевыбивальной машины, происходит сухая очистка ковра, в процессе которой удаляются песок, пыль и другие нерастворимые частицы. Затем изделие стирают роторной машиной с применением гипоалергенных шампуней. После стирки ковер полощется и отжимается в ковровой центрифуге. Такое оборудование позволяет убрать лишнюю влагу, не нарушив геометрию изделия.

Затем ковровое изделие помещают в сушильную камеру, где за ночь оно полностью высыхает. Далее его вычесывают специальными щетками. После этой процедуры изделие обязательно пылесосят и упаковывают. Надо отметить, что обработка ковра в химчистке убивает все микроорганизмы, так как в процессе применяется озонатор. При желании клиента можно удалить едкие запахи мочи, животных, табака специальной обработкой.

Также в «Ласке» стирают пледы, одеяла, пуховики, мягкие игрушки.

А еще здесь реставрируют подушки. Этот процесс тоже происходит на современном оборудовании. В специальную машину насыпают все содержимое подушки, после чего оно находится под мощными потоками воздуха. В результате этого процесса убирается весь мусор. Бактерицидная лампа в это время дезинфицирует наполнитель. Затем этими перьями набивается новый наперник. После этого подушка становится, как новая.

В химчистке «Ласка» ценят время клиентов, поэтому заказы обрабатывают в кратчайшие сроки. Ваше изделие могут забрать и привезти.

Химчистка «Ласка» работает без обеда и выходных с 9:00 до 18:00

Ул. Мечникова, 84

Тел: 8 (913) 362-65-88

8 961 998 66 18

Наш сайт laska-rub.ru

Игристое вино

Какой Новый год без шампанского? И оно было и в прямом, и в переносном смысле. Концертную программу с таким названием показали артисты московских музыкальных театров в Рубцовском драматическом театре. Музыкальное представление «Брызги шампанского» появилось более 20 лет назад и до сих пор пользуется большим интересом у зрителей. В гала-концерте были представлены музыкальные и комедийные сцены, известные дуэты и соло из музыкальных комедий и мюзиклов. В частности, зрителям демонстрировали: тост Орловского и соло Розалинды из музыкальной комедии «Летучая мышь», дуэт Стаси и Бони из оперетты «Сильва», музыкальные номера из оперетты Стрельникова «Холопка», дуэты из спектакля «Мадемуазель Нитуш» и попурри из советских музыкальных спектаклей. Исполнение данных номеров не оставило равнодушным никого. Особенно запомнился рубцовским зрителям голос и артистизм московской звезды оперетты Петра Кокорева. Он грациозно и красиво исполнял тост Орловского и пел арии в образе бравого гусара. Перевоплощение этого артиста в различные образы зрители оценили не только аплодисментами, но и криками «Браво».

– Жанр оперетты остается популярным и любимым у публики, и мы с удовольствием исполняем для зрителей полюбившиеся музыкальные произведения. В очередной раз приехали к вам в Рубцовск. Наш гала-концерт «Брызги шампанского» призван, в преддверии Нового года, поднять настроение зрителей, подарить людям положительные эмоции и влюбить их в неугасающий жанр оперетты, – сказал Петр Кокорев.

Артисты оперетты подготовили музыкальный коктейль и в заключение концерта, вместе со зрителями, выпили по бокалу шампанского.

Галина КЛАЧЕК.





Итоги года -результативны, планы- позитивны

В преддверии Нового года принято подводить итоги, анализировать происходящее и намечать планы на будущее. Рубцовский лесодеревоперерабатывающий комбинат, входящий в холдинг «Алтайлес» – одно из предприятий, которое преодолевая все экономические трудности, успешно развивается и осваивает новые направления деятельности. Предприятие занимается деревопереработкой на протяжении 12 лет. Сегодня это комплекс, оснащенный современным автоматизированным оборудованием. Продукция ЛДК поставляется не только в Россию, но и за рубеж, в частности, Среднюю Азию и Китай.

У истоков создания ЛДК стоял ныне действующий Генеральный директор ООО «ЛХК «Алтайлес» Иван Ключников. В 2014 году предприятие возглавил Владимир Ширяев. Под его руководством коллектив успешно развивается и осваивает, вопреки экономическим санкциям, новые рынки сбыта, но трудностей немало. Из-за изменения лесного законодательства уменьшились в два раза объемы поставляемого сырья. Несмотря на это, предприятие старается повышать зарплату, чтобы сохранить коллектив, а значит, производство и отрасль в целом.

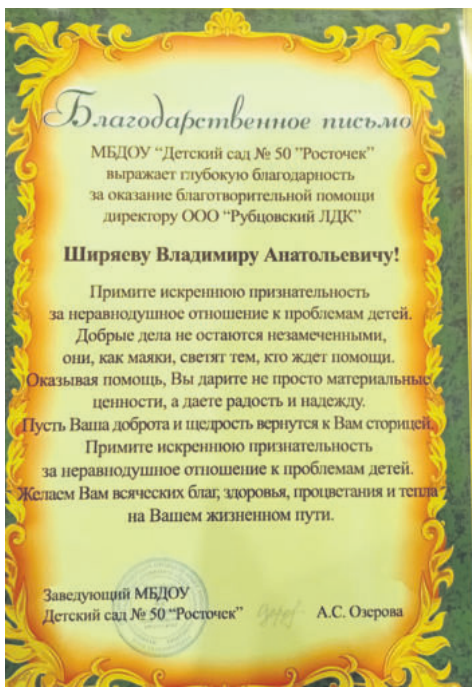

Благодарственное письмо

МБДОУ "Детский сад № 50 "Росточек" выражает глубокую благодарность за оказание благотворительной помощи директору ООО "Рубцовский ЛДК"

Ширяеву Владимиру Анатольевичу!

Примите искреннюю признательность за неравнодушное отношение к проблемам детей. Добрые дела не остаются незамеченными, они, как маяки, светят тем, кто ждет помощи. Оказывая помощь, Вы дарите не просто материальные ценности, а даете радость и надежду. Пусть Ваша доброта и щедрость вернутся к Вам сторицей. Примите искреннюю признательность за неравнодушное отношение к проблемам детей. Желаем Вам всяческих благ, здоровья, процветания и тепла на Вашем жизненном пути.

Заведующий МБДОУ Детский сад № 50 "Росточек" А.С. Озерова

– Конечно, это сказалось негативно на экономике, но на чаше весов были люди, и это важнее. Ввиду санкций закрылись европейские рынки. В начале года склады были переполнены готовой продукцией. Введены ограничения на автомобильные перевозки через границы. Благодаря коммерческой службе «ЛХК Алтайлес» удалось снять ряд ограничений. И мы смогли реализовать остаток продукции. Приходилось работать в сложных условиях, – говорит директор предприятия Владимир Ширяев.



Коллектив предприятия осваивает новые технологии и занимается улучшением производства. На предприятии прошла модернизация сушильных камер. Увеличили вдвое сушильный комплекс. Установили 5 новых австрийских сушильных камер, что позволило существенно нарастить объемы производства сухих пиломатериалов. Доля продукции, проходящей процесс камерной сушки, увеличилась с 45 до 80%. Сегодня на Рубцовском ЛДК – самый большой сушильный комплекс в крае. Это дает возможность успешно экспортировать качественные материалы на различные рынки сбыта.

На предприятии в 2024 году планируется установка сканеров для оценки качества пиломатериалов. В планах – открытие контейнерного терминала на территории предприятия для отправки сорокафутовых контейнеров, погрузка которых бы осуществлялась прямо на предприятии. ООО «Рубцовский ЛДК» после этого сможет формировать и отправлять комплектные контейнерные поезда в разные страны мира без помех для работы железнодорожной станции Рубцовска.

На предприятии организовали собственную транспортно-логистическую службу. В ней трудится почти 100 человек. Это самое многочисленное подразделение комбината. В 2023 году построен новый ремонтно-стояночный бокс для нужд этого подразделения. Площадь занимаемого помещения составляет полторы тысячи кв. метров. В просторном помещении созданы комфортные условия для работников и транспорта и его ремонта. Для сотрудников созданы раздевалки с душевыми, комнаты по приему пищи, производственные и вспомогательные участки. Пополнили и автомобильный парк: приобрели пять большегрузных китайских автопоезда-сортаментовоза. Такой выбор сделан не случайно.

– Осенью 2023 г, в составе делегации ЛХК «Алтайлес» я побывал в Китае, на международной лесопромышленной выставке в Шанхае. В рамках поездки я посетил машиностроительные производства китайской компании XCMG, мое мнение о качестве китайской техники изменилось в лучшую сторону. В Китае культура производства, автоматизация линий по сборке техники и отношение работников к производству в несколько раз выше европейского. Я убедился, что товарам китайского производства можно доверять, – продолжает Владимир Ширяев.



Благодарственное ПИСЬМО

Лесной холдинговой компании "АЛТАЙЛЕС"

в лице директора ООО "Рубцовский ЛДК" Ширяева Владимира Анатольевича

за плодотворное сотрудничество и активное участие в строительстве спортивного сооружения стадиона "Олимпийский"

Председатель Комитета по физической культуре и спорту Администрации Благовещенского района Алтайского края П.П. Ремпель

Сегодня на предприятии трудится более 260 человек. Это целая единая дружная команда, способная работать в новых непростых экономических условиях, находя оптимальные решения в нестандартных ситуациях и гибкий подход. Главным приоритетом является сохранение коллектива и поиск новых рынков импортозамещения.

– Сегодня предприятие загружено лишь наполовину. Комбинат способен освоить 600 тысяч кубометров сырья. Предприятие занимается освоением рынков сбыта внутренней переработки пиломатериалов, – продолжает руководитель предприятия Владимир Ширяев.

Зимний период – сложное время для производства. Ощущается дефицит пиломатериалов. А потому в период зимних каникул на предприятии будут заниматься подготовкой производства к новому сезону. А сотрудники пойдут в тарифный отпуск.

Добрые дела – это особое направление деятельности предприятия. Оно связано прежде всего с такими качествами самого директора, как человечность и чуткость. В сложных экономических условиях здесь не забыли о доброте и внимании к людям. Сегодня о деятельности ЛДК хорошо знают в Рубцовске не только взрослые, но и дети. Предприятие на протяжении всех лет активно участвует в жизни города. В первую очередь помогают социальным учреждениям: школам, детским садам, приютам, рубцовчанам, оказавшимся в сложной ситуации. Предприятие и его директор в первую очередь участвуют в жизни города и помогают финансово многим организациям. На Новый год дарят сладкие подарки, обеспечивают детские учреждения елками. Среди них – Комплексный центр социального обслуживания населения, детские сады, Куйбышевская школа, центр сопровождения. Об этом свидетельствуют благодарственные письма от организаций за оказанную помощь. С просьбами к директору ЛДК обращаются ежедневно. И он не оставляет без внимания ни один звонок или обращение. Несмотря на занятость на производстве, находит время и на общественную работу. Является председателем попечительского совета РИИ. Большую работу проводит и как депутат Горсовета в своем округе N 12 – Западном поселке. Ежегодно коллектив под руководством директора участвует в акции «Посади лес», в рамках которого высаживают сотни молодых саженцев. Предприятие помогало пожарным в тушении пожаров. Обеспечивало питанием, техникой и запчастями. С какими бы проблемами ни обращались к руководителю Владимиру Ширяеву, он решает все вопросы и помогает людям, организациям.

Галина ПЛУЖНИКОВА.

Дорогие жители города Рубцовска!

Пусть светлый новогодний праздник войдёт в Вашу жизнь, принеся с собой достаток, тепло семейного очага, здоровье и приятные сюрпризы!

Директор ЛДК
Владимир ШИРЯЕВ.





РТВ31 №46 / 22 декабря 2023

Пусть Новый год будет ярким и вкусным с «LOVE суши»!

Дорогие наши друзья! Именно так мы называем наших заказчиков, любимых клиентов. Приближается самый добрый и сказочный праздник – Новый год! Время чудес и исполнения желаний, а еще подведения итогов.

Мы тоже не исключение, нам есть о чем рассказать и чем гордиться. Самое главное, что весь этот год вы были с нами! Мы рады, что все двенадцать месяцев, в любую погоду, помогали делать вкуснее и ярче ваши торжества, маленькие и большие праздники, свидания, добрые семейные обеды и ужины.

Мы с удовольствием готовили для вас все самое лучшее и вкусное из нашего меню. А вы, в свою очередь, делились с нами добрыми отзывами и теплыми пожеланиями. И поверьте, это для нас самое ценное! Именно для этого мы и работаем.

2023-ий для «LOVE суши» стал годом больших перемен. Мы приобрели собственное помещение и переехали. Для нас это большое и значимое событие. Впереди у нас много планов. Надеемся, что в скором времени мы откроем магазин и летнее кафе, а, может быть, и что-нибудь еще...

Мы надеемся, что и следующий год будем вам полезны. С удовольствием будем готовить ваши любимые блюда и не менее вкусные новинки. Мы уже разработали для вас интересные акции и предложения.

От всего коллектива «LOVE суши» хотим поздравить рубцовчан с наступающим Новым годом! Примите наши искренние поздравления с Новым годом! Прежде всего спасибо, что выбираете нас, надеемся и в дальнейшем радовать вас. Пусть этот год будет благоприятным и богатым на впечатления, принесет много положительных изменений. Огромного вам везения, крепкого здоровья, блага и удачи. Желаем встретить яркий праздник в кругу близких и родных, со смехом, весельем и теплыми пожеланиями, которые пусть непременно сбудутся и подарят вам радость.

Мы рады видеть вас по адресу: ул. Комсомольская, 29.

Заказы принимаются по телефонам: 8 (962) 816-11-00; 8 913-245-95-77.

Работаем без обеда и выходных: ПН-ЧТ, ВС с 10:00 до 22:00, ПТ-СБ с 10:00 до 23:00.





Дорогие друзья!
От всей души поздравляю вас
с наступающим Новым годом и Рождеством!



Уходящий год был насыщенным и плодотворным. Весь год команда Компании «Надежный партнер» напряженно работала, не изменяя своим принципам, вкладывая в каждый проект все свои знания и профессиональный опыт.

Благодарю наших партнеров и клиентов за вклад в развитие Компании. Вместе мы радовались успехам, преодолевали трудности, стремились к достижению высоких целей.

Пусть 2024 год станет отличной возможностью продолжить ваши успешные начинания, подарит благополучие и уверенность. Пусть любовь близких согревает в любую минуту, а творческое вдохновение неизменно заряжает энергией.

НАДЕЖНЫЙ ПАРТНЕР
ПОЛИГРАФИЯ И РЕКЛАМА

Генеральный директор Компании «Надежный партнер»
Верясов Константин Петрович

Дорогие жители Рубцовска!



Примите теплые сердечные поздравления с самыми добрыми и светлыми праздниками – Новым годом и Рождеством Христовым!

На рубеже уходящего года мы, оглядываясь на пройденный путь, подводим итоги и строим планы на лучшее будущее. Этот год был непростым, но наполнил нас жизненной мудростью и силой. В любые времена найдется повод, чтобы проводить уходящий год с благодарностью.

Как депутат Рубцовского городского Совета в очередной раз хочу поблагодарить своих избирателей за оказанное доверие. С вашей помощью и поддержкой мы делаем важные шаги на пути к тому, чтобы жизнь в нашем любимом городе стала комфортней и лучше. Пусть всем нам будет уютно в нем проживать и растить детей, творить и развиваться.

Все ваши обращения находят отклик, а пожелания учитываются. В наступающем году мы обязательно продолжим трудиться во благо жителей Рубцовска. Хочется выразить благодарность всем, кто своим каждодневным трудом вносил вклад в успех общего дела.

Новый год – это самый добрый, самый радостный и самый теплый праздник. Он дарит надежду на исполнение самых заветных желаний, веру в чудо, перемены к лучшему. Под бой курантов мы говорим своим родным и близким слова признательности и благодарности. Пусть каждый день наступающего года будет добрым для вас, любви вам и взаимопонимания!

Как руководитель муниципального предприятия «Центральный рынок» хочу поблагодарить наш большой, дружный коллектив. Поздравляю всех предпринимателей, сельхозпроизводителей, покупателей, поставщиков услуг, которые взаимодействуют с нами ежедневно и вносят свой вклад в развитие предприятия МУП «Центральный рынок». Каким будет наступающий год, зависит от каждого из нас. Поэтому, прежде всего, хочу пожелать вам веры в себя и свои силы, больших свершений, открытий и надежд. Вместе мы обязательно воплотим их в жизнь! Пусть наступающий год лишь умножает счет счастливых мгновений, рядом будут дорогие вам люди.

МУП «Центральный рынок» всегда рад своим покупателям! Перед Новым годом для удобства рубцовчан и гостей города Центральный рынок, расположеный по адресу: ул. Комсомольская, 149 (2-92-09), будет открыт 30 и 31 декабря с 8 ч. до 17 ч. Выходные дни – 1, 2, 3 и 4 января. С 5 января работаем в обычном режиме. Так что у горожан будет возможность подготовиться к Рождеству!

- Гостиница «Центральная» ждет своих гостей ежедневно 24/7, работает сауна (2-91-71).

- Баня «Западная», расположенная по адресу: ул. Путевая, 39 (тел. 4-15-98) работает для посетителей 29, 30 декабря до 19 ч., 31 декабря до 18 ч.

- Коммерческий рынок, расположенный по адресу: ул. Комсомольская, 354, (тел. 4-22-70) будет открыт 30 декабря с 8 ч. до 17 ч., 31 декабря с 8 ч. до 15 ч. Выходные дни – 1, 2, 3 и 4 января. С 5 января работаем в обычном режиме. Ждем горожан и гостей города за покупками!

Еще раз сердечно поздравляю с Новым годом! Пусть 2024 год преподносит нам только приятные сюрпризы. Пусть он станет годом знаковых событий, добрых перемен. Желаю побольше улыбок, душевного тепла, крепкого здоровья, профессиональных успехов, домашнего уюта в наступающем году!

Депутат Рубцовского городского Совета депутатов, генеральный директор МУП «Центральный рынок» Юрий Владимирович Верещагин.

«Хозяин» поздравляет всех с Новым годом!



Новый год – самый уютный и самый семейный праздник. Большинство жителей нашего города планируют отметить его дома. Для этого стараются создать соответствующую атмосферу. Коллектив магазина «Хозяин» во главе с директором Аллой Фроловой помогает жителям города создавать уют в домах рубцовчан. Уже много лет магазин работает с учетом интересов и пожеланий своих любимых покупателей.





«Хозяин» предлагает огромный выбор товаров для стройки: лакокрасочные изделия, панели ПВХ, поликарбонат, потолочная плитка, крепеж, электротовары, инструменты, сантехника, линолеум и много полезных мелочей. Большой ассортимент обоев, разной ценовой категории.

Хочется отметить, что, несмотря на инфляцию и рост цен, магазину «Хозяин» удается держать цены и даже устраивать распродажи на некоторые категории товаров.

В этом году коллектив «Хозяина» провел для жителей города большие красивые праздники ко Дню Победы и в честь дня рождения магазина.

К Новому году тоже приготовили сюрприз своим любимым покупателям. До 28 декабря 2023 года приобретите товар на сумму от 1000 рублей и больше, и у вас появится возможность стать обладателями одного из двадцати подарков (чайник, блендер, большая фигура Деда Мороза и др.). Имена счастливчиков станут известны уже 29 декабря. Подробности спрашивайте у продавцов-консультантов.

Ну, и не забывайте зайти за новогодним декором. Создание праздничной атмосферы является важной частью праздника. В магазине можно приобрести елочные игрушки, фигурки (в том числе Деда Мороза и Снегурочки), наклейки, гирлянды и многое другое. Пока еще все есть в наличии, стоит поторопиться.

Режим работы магазина: без обеда и выходных, с 9 до 19 часов.

Магазин «Хозяин» находится по адресу: ул. Р. Зорге, 143. Тел. 8-960-966-50-00.

Коллектив магазина «Хозяин» поздравляет всех жителей Рубцовска с Новым годом! Желаем вам веселых праздничных дней, ярких и позитивных эмоций, благополучия, сил, здоровья, оптимизма! Пусть в ваших домах будет тепло и уютно, а в душе любовь и счастье! Здоровья вам и благополучия!

Мы рады, что вы выбираете нас! Ждем новых встреч в новом году.

Ваш магазин «ХОЗЯИН»!



РТВ 31 №46 / 22 декабря 2023

Новый год с «Пекарней Любимой»

Дорогие жители Рубцовска! «Пекарня Любимая» поздравляет вас с Наступающим Новым, 2024 годом! Мы радовали вас своей продукцией в 2023 году и будем работать для вас в новом, 2024 году. Дружный коллектив «Пекарни Любимой» желает вам крепкого здоровья и благополучия. Пусть Новый год принесет вам много радостных моментов и приятных сюрпризов, чтобы каждый день был наполнен приятными событиями. А мы постараемся, чтобы в новом году у вас были вкусные, ароматные и свежие хлебные изделия. Они не только украсят ваш стол, но и порадуют отменным вкусом.

Открытие пекарни – долгожданное событие произошло 2 сентября 2023 года и запомнилось горожанам яркими интересными конкурсами. Получился настоящий праздник. «Пекарня Любимая» начала свою работу по адресу: проспект Ленина, 32. Теперь дорогу сюда знают многие рубцовчане. Свое раннее утро они начинают с «Пекарни Любимой», где можно выпить чашечку кофе с только что испеченными булочками и с собой захватить полюбившиеся хлебные изделия.

– После запуска «Пекарни Любимой» наша команда сети пекарен из города Ижевска была приятно удивлена и обрадована, что «Пекарня Любимая» стала действительно любимой для рубцовчан. Кроме того, сюда приезжают даже сельские жители из окрестных районов. В течение месяца пекарню посещают более десяти тысяч человек. Такого потока любителей хлебо-булочных изделий мы не ожидали. Мы хотели дать людям то, что им нужно, а это качество и сервис. Мы рады, что нашу пекарню полюбили, и стараемся отвечать всем современным требованиям, основное из которых – качество выпускаемой продукции. Для нас лучшая награда – это когда мы видим счастливых людей, которые постоянно говорят слова благодарности за свежую и только что выпеченную, с пылу с жару, продукцию. Мы намерены продолжать работать на благо рубцовчан и дальше. В начале 2024 года планируется открытие еще одной пекарни полного цикла в г. Рубцовске, чтобы вы могли наслаждаться свежей выпечкой и ароматным хлебом из печи. Для вас румяные пироги, сладкая выпечка, расстегаи, плюшки. Этим вы всегда можете побаловать себя, в любое время года. А как приятно в зимние вечера выпить чашечку чая или кофе с пирогами с фруктовой начинкой. С наступающим Новым годом!

Андрей, руководитель и собственник «Пекарни Любимая»



Снегурочка и ее команда



Традиционно Рубцовский драматический театр радует юных зрителей премьерой к Новому году. В этот раз к празднику артисты приготовили спектакль «Снегурочка и ее команда».



Представление получилось необычным и оригинальным.

– Мы выбрали пьесу для постановки не случайно. Ее автор, московский драматург Андрей Горбунов, в своем произведении умело сочетает ретро и современность. Такая творческая коллаборация очень креативна. К тому же, в постановке присутствует оригинальный детективный сюжет. Мы добавили музыкальное обрамление, оригинальные декорации, костюмы, световое оформление и получился яркий новогодний спектакль, – говорит режиссер постановки Станислав Спивак.

Снегурочка в спектакле совсем не такая, как принято ее воспринимать. Ее играет опытная артистка Анастасия Томилова.

– Я часто играю подобную роль. Она мне ещк в детстве доставалась, – рассказывает Анастасия Томилова. – В этой сказке роль Снегурочки немного другая, требующая более тщательного перевоплощения. Снегурочка из доброй становится злой, а потом наоборот. Всему виной волшебное зеркало, чары которого заколдовывают мою героиню. Я играю персонаж на контрасте, но роль интересная.

Постоянный партнер Снегурочки в сценах – няня Фрозина, а также Дед Мороз. С этой ролью великолепно справляется заслуженный артист Марий-Эл Игорь Кузнецов. Действие происходит во дворце Звездной девочки, которой служат няня Фрозина и Советник Сигизмунд. По его приказу суперагент Макс Микс заманил во дворец Дедушку Мороза, чтобы у девочки был свой собственный новогодний волшебник. Детективный сюжет, волшебные превращения – все это увлекает юного зрителя и создает интригующую обстановку в спектакле. В ходе развивающихся событий Снегурочка отправляется на поиски Деда Мороза. Она собирает команду: весеннюю девочку Капелечку, летнюю – Загарочку и осеннюю – Ветрунечку. Классные современные девчонки в исполнении Екатерины Ильичевой, Галины Ростовцевой и Виктории Зяблицкой очень понравились юным зрительницам.

Переплетение сказочного и современного заставляет детей удивляться, радоваться, восхищаться и болеть за главных героев. Разумеется, в соответствии с классикой жанра, добро побеждает зло. Эта сказка помогает верить в чудо, как верят в него и сами артисты.

– Я, как все дети и взрослые, надеюсь и верю в чудо. Ведь если сильно, сильно верить, оно обязательно произойдет. Это я вам как Снегурочка говорю, – дает установку Анастасия Томилова.

А еще надо обязательно посмотреть новый сказочный спектакль, где ребята окунутся в атмосферу волшебства, возможно, в персонажах узнают себя и познакомятся с дружной командой Снегурочки.

Галина ПЛУЖНИКОВА.
фото Виктора УХАНОВА.



UNO клиника желает всем здоровья в новом году!



Через несколько дней мы будем отмечать самые волшебные праздники – Новый год и Рождество Христово! В это время все верят в чудеса и желают друг другу только хорошее. Несмотря на то, что сейчас можно отыскать множество креативных поздравлений, одно всегда будет самым востребованным и важным – это пожелание здоровья.

Коллектив UNO клиники во главе с директором Антониной Школиной поздравляет всех с наступающими праздниками! Пусть в 2024 году вас никогда не подводит здоровье, чтобы больше времени вы проводили со своими близкими и родными. Желаем прекрасного праздничного настроения, творческих и профессиональных успехов, реализации всех поставленных целей и задач, множество приятных событий и счастливых моментов!

Спасибо, что доверяете нам самое ценное – здоровье. В UNO клинике вы всегда получите заботу и помощь на высоком профессиональном уровне. Мы стараемся все для этого делать. Работаем во благо наших пациентов.

На сегодняшний день UNO клиника – это современный центр семейного здоровья. Здесь работают детские и взрослые специалисты разных профилей: они проводят обследование, диагностику или лечение с применением новейшего оборудования. Наша клиника укомплектована аппаратами функциональной диагностики, стоматологическим, хирургическим, эндоскопическим оборудованием. При этом мы совершенствуемся и пополняем материально-техническую базу. Так, недавно ввели в работу лазерный комплекс, который применяется в эстетической гинекологии и косметологии. Также в этом году мы приобрели портативный аппарат УЗИ экспертного класса. Это даст возможность проводить ультразвуковые исследования пациентов на дому. Еще одна особенность UNO клиники – работа с краевыми специалистами. Каждые выходные здесь ведут прием детские и взрослые врачи из медучреждений Барнаула. При необходимости они выписывают направление в краевые больницы.

Перечень медицинских услуг в UNO клинике очень большой. Здесь также есть процедурный кабинет, оборудованная полноценная манипуляционная для работы хирургов и эндоскопистов с анестезиологом-реаниматологом. Наша клиника сотрудничает с московской лабораторией, поэтому анализы наших пациентов отправляем в столицу.

В UNO клинике можно оформить различные виды справок, пройти предварительные и периодические профосмотры. Прием ведется по предварительной записи, поэтому у нас нет очередей.

На следующий год у нас грандиозные планы. Мы намерены завершить реконструкцию второго этажа и открыть стационарное отделение.

Коллектив UNO клиники еще раз благодарит пациентов за выбор и доверие к нашим специалистам. Для вас мы по-прежнему будем стараться стать уютным местом, куда с удовольствием хочется приходить, где работают настоящие профессионалы.

UNO клиника находится по адресу: ул. Октябрьская, 84/1.

Телефоны: 8 (913) 218-84-84; 8 (905) 988-84-84.

E-mail: unoklinika@gmail.com

Имеются противопоказания, необходима консультация специалиста. ООО «ТЛК МЕДИЦИНА» Лицензия ЛО41-01151-22/00328616 от 15.10.2021

Полезные встречи

На площадке клуба собаководов «Лидер-дог» прошли соревнования по спортивно-кинологическому многоборью

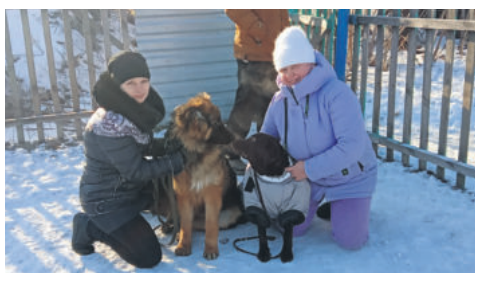

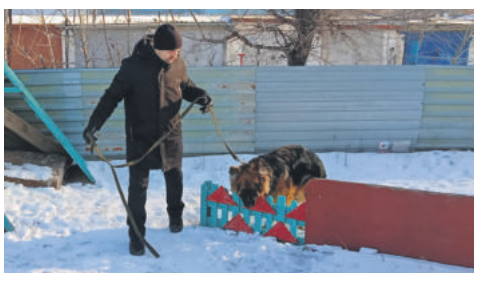





Несмотря на мороз, на площадке царит оживление. Здесь собрались участники соревнования по спортивно-кинологическому многоборью. У питомцев мерзнут лапки, но они смело преодолевают барьеры и выполняют команды. Среди участников – Катерина Хмылева со своей таксой Гердой.

– Это хорошие соревнования. Мы пришли, чтобы продемонстрировать, чему научились. Моей собаке всего год. Взяли ее восемь месяцев назад и поняли, что она поддается дрессировке. Мы счастливы, что Герда у нас есть и довольны ее результатами, – говорит Катерина Хмылева.

Глядя, как резвятся собаки друг с другом, невольно приходишь к мысли, что такое общение приносит радость всем – и собакам, и их владельцам. Каждый хозяин не только любит свою собаку, но и занимается ее культурным воспитанием и спортивным развитием.

– Собаке обязательно нужна активность, физические нагрузки, хорошее питание, внимание и позитивный настрой, – продолжает член клуба собаководов «Лидер-дог» Катерина Хмылева.

Эмоций у четвероногих питомцев хоть отбавляй. Довольны происходящим и хозяева питомцев. Среди тех, кто является активным участником соревнований – опытный собаковод Александра Калина.

– Мы постоянные участники данных стартов. У нас две собаки – Освальд и Эволюция. Собаки играют между собой, как дети, а нам, владельцам, тоже интересно поговорить, поделиться опытом. Мы всей семьей пришли на соревнования, – говорит Александра Калина.

Есть среди участников и начинающие собаководы. Первые шаги щенку лабрадора Шанти даются нелегко.



Однако ее хозяйка Евгения Солуева полна сил и желания продолжать дрессировку.

– Мы еще маленькие, но уже кое-что можем. Пришли посмотреть на других и попробовать свои возможности. Главное, мы стараемся. Такие соревнования помогают правильно воспитывать собак. Они многое дают как питомцам, так и нам, владельцам. Жаль, что в городе у нас мало площадок. Мы, например, приехали сюда с Черемушек и будем ездить, потому что здесь есть условия для развития собак, – говорит Евгения Солуева.

Состязались не только собаки, их владельцы демонстрировали теоретические знания по собаководству. Они отвечали на различные вопросы и успешно ориентировались в породах собак. По словам руководителя клуба «Лидер-дог» Сергея Костина, все экзаменующиеся успешно справились с заданием.

– Такие соревнования способствуют сближению человека и собаки, вырабатывают культурные навыки у братьев наших меньших и учат человека ответственно к ним относиться, – говорит руководитель клуба «Лидер-Дог» Сергей Костин.

Новогодние каникулы – самое время отдохнуть со своим четвероногим другом. Хорошей альтернативой лежанию на диване станут прогулки с собакой и занятия ее дрессировкой.

Галина ПЛУЖНИКОВА.



РТВ3 №46 / 22 декабря 2023

Губернаторские елки

В течение трех дней в Рубцовском драматическом театре проходили губернаторские елки. Главными гостями в этот раз стали ребята из разных районов Алтайского края. Они специально приехали на губернаторские елки, преодолев на автобусах немалые расстояния. Праздничные мероприятия начинались с поздравлений представителей администрации города. Старт им дал заместитель главы администрации города Алексей Мищерин.

-Каждый день в Рубцовском драматическом театре проходило по две губернаторские елки, в которых принимали участие от 400 детей. Кроме них мы пригласили детей, чьи отцы находятся в зоне СВО. Всех детей окружили вниманием, - говорит заместитель главы администрации города Алексей Мищерин.

Для ребят артисты Рубцовского драматического театра подготовили новый спектакль «Снегурочка и ее команда». Зрители увлеклись детективной и поучительной историей главных героев пьесы звездной девочки, суперагента и советника Сигизмунда, а затем вместе с артистами танцевали прямо в зале. Волшебство на сцене создавали спецэффекты . Все это погружало детей в сказочную атмосферу. А затем Дед Мороз, Снегурочка и все персонажи сказки пригласили ребят в фойе театра, где артисты провели конкурсы и водили хороводы под традиционную песенку «В лесу родилась елочка». Все персонажи сказки вместе с детьми пели и танцевали. Поздравил ребят с Новым Годом и Дед Мороз. Все вместе зажгли символ Нового года- новогоднюю елку. Ну и какой праздник без веселых зажигательных танцев ? В пляс пустились все . Такой Новый год ребятам запомнится надолго.





- Мне очень понравилась елка. Осрбенно, когла артисты водили с нами хоровод. Я тоже снегурочка. Приготовила костюм, а когда ко мне подошла настоящая Снегурочка, я просто была счастлива. Сбылась моя мечта- станцевать со снегурочкой, - говорит Анастасия Иванова.

Девочка приехала на губернаторскую елку из селр Поломошново. Софья Шетинина приехала из села Волчиха.

- Мои ожидания оправдались. Мне все понравилось. Особенно Дед Мороз и суперагент Мик-макс, - говорит Софья Щетинина.

В течение трех дней губернаторские елки посетили около трех тысяч школьников из различных районов Алтайского края, в том числе и Рубцовска.

Галина ПЛУЖНИКОВА.

Примите наши поздравления

Уходящий 2023-й год был разным, неизменным же оставалось наше желание писать для вас интересные материалы. Мы старались, чтобы вы – уважаемые читатели, были в курсе всех важных событий и надеемся, что у нас это получилось. С новым годом дорогие рубцовчане! Будьте счастливы здоровы. А мы встретимся с вами уже в следующем году, как всегда, на страницах газеты «РТВ-3 представляет».

С уважением главный редактор газеты «РТВ-3 представляет»
Александр РАДЧЕНКО.



Дорогие партнеры, коллеги по рекламе, Выражаю Вам свою искреннюю признательность за общее плодотворное сотрудничество! Совместные усилия привели нас к закономерной деловой победе! Я верю в то, что в дальнейшем мы с Вами сумеем сохранить и продолжить наши партнерские отношения.

А так же спешу поздравить Вас и Ваши семьи с Наступающими Новогодними праздниками. Желаю, чтобы Все мечты, желания, сбылись в Новом году. Пусть Вас ожидают приятные сюрпризы и радостные встречи, успех и процветание, здоровье и бодрость, счастье и любовь! Пусть старый год уходя, заберет с собой все проблемы и нерешенные задачи, а жизнь заиграет новыми, яркими красками. Мира Вам и душевной гармонии в Новом году!

Руководитель коммерческого
отдела Инна Макаренко

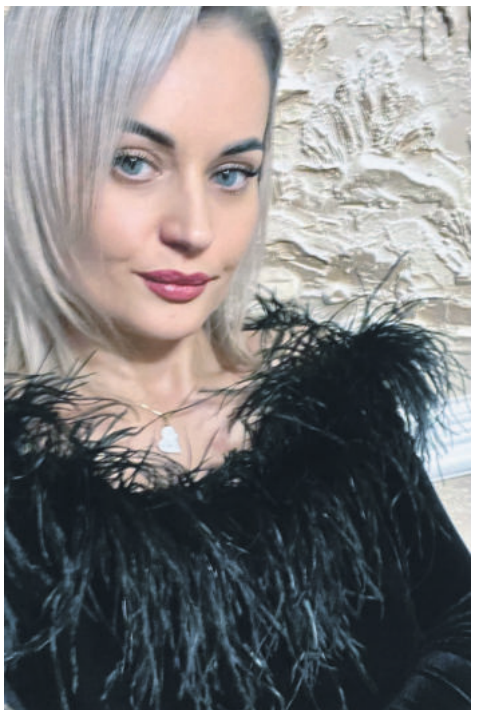

Дорогие горожане! От всей души хочется поздравить вас с новым Годом! Мы рады видеть вас в нашем информационном и рекламном центре. Еженедельно наша газета приходит в ваши дома. Мы предлагаем вам решить ваши проблемы с помощью информационной поддержки. Материалы , объявления в газете читают тысячи жителей Рубцовска и близлежащих районов. Благодаря нашему изданию вы можете дать объявления о купле, продаже, обмене. Мы рады помочь вам и ждем вас в новом году. Поздравляю вас с новым годом. Хочется пожелать вам удачных покупок, обменов и хорошего настроения.

Менеджер Марина Купина.



Дорогие читатели! В уходящем году было много интересных и значимых событий. На страницах газеты, в телевизионных выпусках новостей мы старались написать и рассказать о самых значимых. Надеемся, что и новый 2024 год порадует нас, журналистов интересными встречами и мероприятиями. Поздравляю вас с Новым Годом! Мне хочется пожелать вам добра, пусть новый год принесет в ваш дом только удачу. Будьте добрее к другим людям, к братьям нашим меньшим , берегите себя и своих близких!

Журналист Галина ПЛУЖНИКОВА.



Дорогие рубцовчане! Поздравляю вас с самым добрым и волшебным праздником! Пусть Новый 2024 год будет успешнее и лучше для каждого из вас. Пусть исполняются желания и мечты! Здоровья вам, мирного неба над головой и новогоднего волшебства.

Руководитель отдела наружной
рекламы Галина Лата







АВТО

КУПЛЮ

♦АВТОМОБИЛЬ В ЛЮБОМ СОСТОЯНИИ. 8-913-082-20-02

ГРУЗОПЕРЕВОЗКИ

ГРУЗОВЫЕ

♦КВАРТИРОПЕРЕЕЗДЫ. Город, межгород. Строймусор. Грузчики. Недорого. 8-923-654-81-94

НЕДВИЖИМОСТЬ
СДАМ

♦1-комнатную, часы, Алейский. 8-913-092-94-96

♦Квартиры посуточно. Любой район. 8-923-164-56-96

НЕДВИЖИМОСТЬ
КУПЛЮ

♦Гараж в любом районе, до 30 тыс. р. 8-952-009-23-52

НЕДВИЖИМОСТЬ
СНИМУ

♦Очень срочно любое жилье. 8-963-573-63-80

СТРОИТЕЛЬНЫЕ УСЛУГИ

СТРОИТЕЛЬНЫЕ

♦НАТЯЖНЫЕ ПОТОЛКИ БЕЗ ПОСРЕДНИКОВ. Очень низкие цены. Выезд в районы. ГАРДИНА В ПОДАРОК. МЫ НА ОДНОКЛАССНИКАХ: НАТЯЖНЫЕ ПОТОЛКИ БЕЗ ПЕРЕПЛАТ. АЛЕКСАНДР. 8-923-009-79-59

♦НАТЯЖНЫЕ ПОТОЛКИ «ПОД КЛЮЧ». Беру недорого. Монтаж на следующий день. Любая сложность. 8-923-568-88-10

♦НАТЯЖНЫЕ ПОТОЛКИ «ПОД КЛЮЧ». Поставим, как себе. Пенсионерам скидки. Клеим плинтус. 8-960-941-82-25

♦Ремонт квартир. Слом стен. Электрика. Помощь хозяйкам. Недорого. 8-913-271-55-24

ЭЛЕКТРОМОНТАЖНЫЕ

♦Замена, перенос. Розетки, выключатели, люстры, проводка, счетчики. Недорого. 8-913-271-55-24

♦Электрика. Быстро, качественно, недорого. 4-77-80, 8-906-963-11-33, 8-913-265-31-86

БУРЕНИЕ СКВАЖИН

♦БУРЕНИЕ скважин в доме, на дачных участках. Гарантия 3 года. Пластик. Сливные ямы. Горизонтальное бурение. Фиксированная цена. 8-983-384-15-28

СТРОЙМАТЕРИАЛЫ
ПРОДАМ

♦ПИЛОМАТЕРИАЛ: ДОСКА обрезная, необрезная 25, 30, 40, 50 мм, длиной 2, 3, 4, 6 м. БРУС, брусок. 7-28-26, 8-906-960-61-20, 8-913-367-66-88

♦Горбыль пиленый, колотый, деловой. Чурочки некрупные. Столбики. Прожилины. 8-923-161-94-90

РЕМОНТ БЫТОВОЙ ТЕХНИКИ

ТЕЛЕВИЗОРЫ

♦Ремонт любых телевизоров. Старых, новых, современных. 8-929-391-49-23, 5-46-20

♦Ремонт телевизоров на дому у клиента. Без выходных. Вызов бесплатно. Пенсионерам скидка. Гарантия до 12 мес. Стаж работы 30 лет. 8-913-089-28-52, 8-909-504-29-58

ЭЛЕКТРОПЛИТЫ, СВЧ-ПЕЧИ, ВОДОНАГРЕВАТЕЛИ

♦Ремонт электроплит, духовок, водонагревателей у Вас дома. Районы. Качественно. Без выходных. 8-913-093-36-36

КОМПЬЮТЕРЫ

КОМПЬЮТЕРНЫЕ УСЛУГИ

♦Профессиональная помощь с компьютером. Недорого. 8-913-253-34-44, 8-952-000-34-35, Александр

РАБОТА

ТРЕБУЕТСЯ

♦Предприятию требуются инженер-программист, машинист тепловоза, слесарь-ремонтник, оператор линии в производстве пищевой продукции, аппаратчик мукомольного производства, электромонтер по ремонту и обслуживанию электрооборудования. 4-26-10

♦Горничная, 25000 р. 8-963-573-63-80

♦Разносчики газет: АТЭ, центр (бульвар Победы, - Ленина, Громова – Комсомольская, Дзержинского – Калинина, Ленина - Комсомольская), Гражданский – Рубцовский. 8-900-189-60-71, в рабочие дни с 10.00 до 18.00

РАЗНОЕ

КУПЛЮ

♦Елочные игрушки, кукол, чайные пары (СССР). 8-906-960-45-53

♦Бижутерию (СССР). 8-923-001-38-88

УСЛУГИ РАЗНОЕ

♦Ремонт, регулировка пластиковых окон. Отделка откосов. 8-923-642-67-32

ОБЪЯВЛЕНИЯ В ЕЖЕНЕДЕЛЬНИК «РТВ-3 ПРЕДСТАВЛЯЕТ»

Бухгалтер Плюс, ул. Комсомольская, 117
Бухгалтер Юг, пр. Ленина 186
Канцлер, ул. Алтайская, 114
ТРК «Медиасоюз», ул. Октябрьская, 105.

16+

РУБЦОВСК.info

Новости Афиша Справочник Экспертное мнение Погода Фотоотчеты

www.rubtsovsk.info

Медиа Союз ТЕЛЕРАДИОКОМПАНИЯ

Учредитель – ООО «Медиасоюз»
Директор Кох Ирина Октамовна

Главный редактор: Радченко Александр Владимирович
Адрес редакции и издателя: 658204, Алтайский край, г. Рубцовск, ул. Октябрьская, 105.
Телефон 22–880. rtv3gazeta@yandex.ru.
Информационная служба: 22–799
Распространение газеты: 22–998
Отдел рекламы: 22–884

Рекламно-информационный еженедельник «РТВ-3 представляет». Регистрационный номер ПИ № ФС 12-0625 от 24.11.05 г. выдано Управлением Федеральной службы по надзору за соблюдением законодательства в сфере массовых коммуникаций и охране культурного наследия по Сибирскому федеральному округу. Подписной индекс ПП358. Газета распространяется по подписке, в розницу (цена свободная) в г. Рубцовске, Рубцовском, Егорьевском, Волчихинском, Угловском, Змеиногорском, Третьяковском, Локтевском районах.

Ответственность за достоверность информации в рекламных материалах несут рекламодатели. За содержание частных объявлений редакция ответственности не несет. Перепечатка любой информации без согласования с ООО «Медиасоюз» не допускается

Печать – АО «Советская Сибирь», Адрес типографии (630048), Новосибирская обл. г. Новосибирск, ул. Немировича-Данченко,104.
Тираж 30200.
Подписано в печать 21.12.2023 по графику в 17.00, фактически в 17.00.
Газета сдана в печать в 15.00.
Заказ № 525



Галамарт
ОТКРОЙТЕ ДВЕРЬ В НОВЫЙ ГОД!
ВЫИГРЫВАЙТЕ СУПЕРПРИЗЫ КАЖДЫЙ ДЕНЬ!
РУССКИЕ СУПЕРГЕРОИ
ГЛАВНЫЙ ПРИЗ
1 000 000
МИЛЛИОН РУБЛЕЙ
НА ОБУСТРОЙСТВО ДОМА
с 11 декабря по 11 января
1. ПОКУПАЙТЕ на сумму от 500 руб. в сети Галамарт
2. РЕГИСТРИРУЙТЕ чек на сайте акции galamart-promo.ru
3. УЧАСТВУЙТЕ в розыгрыше призов

Акция «Откройте дверь в Новый Год» (далее – «Акция») проводится в сети магазинов «Галамарт»* на территории РФ (далее «Магазины»)** в период с 11.12.2023 г. по 25.01.2024 г., включая срок выдачи призов победителям. Период регистрации чеков на сайте galamart-promo.ru (далее – «Сайт»): с 00:00:00 11.12.2023 г. по 23:59:59 11.01.2024 г. включительно, по московскому времени. Количество призов Акции ограничено. Информацию об организаторе Акции, правилах ее проведения, количестве призов по результатам Акции, сроках, месте и порядке их получения см. на Сайте. Внешний вид призов может отличаться от их изображения в рекламных материалах. Подробности Акции уточняйте в Магазинах, по номеру телефона 8 800 25 000 25 или на Сайте galamart-promo.ru. * ООО «ГАЛАСТОР», ОГРН 1207700479040, ИНН 9704040359, г. Москва, вн. тер. г. Муниципальный округ Можайский, ул. Горбунова, 2, стр.3, пом. 35. ** в Акции участвуют Магазины список которых указан в правилах акции на Сайте galamart-promo.ru.

2-й товар за 1р.
13 - 14 декабря
на махровые полотенца
18 - 19 декабря
на комплекты белья и постельные принадлежности
PROVANCE

3 по цене 2
13 - 26 декабря
на декоративную косметику и косметику по уходу за кожей лица и тела ЮНILOOK
SHINE

3-й товар за 1р.
15 - 16 декабря
на посуду

2-й товар за 1р.
22 - 23 декабря
на мобильные аккумуляторы, зарядные устройства и аксессуары для телефона

23 - 24 декабря
на зимний спорт

25 - 27 декабря
на товары группы Подарки

Количество товара ограничено. Товар сертифицирован. Цены действительны с 13 декабря 2023 г. по 1 января 2024 г. Не является публичной офертой. Цвет и некоторые незначительные детали товара могут отличаться от изображений на фотографии. Товары по акциям и шок-ценам недоступны для заказа через интернет-магазин galamart.ru. Акции и скидки не суммируются. Есть товары, которые не участвуют в акциях. На некоторые товары могут быть установлены ограничения по продаже в одни руки. Более подробные условия по акциям уточняйте у сотрудников магазина и по телефону горячей линии 8 800 25-000-25. Список магазинов-участников по всем акциям узнавайте на galamart.ru и по телефону горячей линии 8 800 25-000-25.